



– S.R. RUBINETTERIE –

**2020**

Каталог продукции *Katalog* 01/ 2020

**RUS - DEU**



ИЗДЕЛИЯ И КОМПЛЕКТУЮЩИЕ  
ДЛЯ ОТОПИТЕЛЬНЫХ СИСТЕМ

TECHNISCHE PRODUKTE UND HEIZKÖRPERVENTILE

Универсальные группы быстрого монтажа  
*Pumpenbaugruppen* **1**

Комплектующие изделия для систем отопления  
*Zubehör für Heizungsanlagen* **2**

Коллекторы для отопления и санитарных систем и их комплектующие  
*Verteiler und Zubehör für Fußbodenheizung und Sanitäranlagen* **3**

Зонные шаровые краны и Комплектующие для солнечных систем  
*Zonenventile und Zubehör für Solaranlage* **4**

Редукторы давления  
*Wasserdruckminderer* **5**

Воздухоотводчики  
*Entlüfter* **6**

Радиаторная арматура  
*Heizkörperventile* **7**

Контроллер и программируемые термостатические головки, Комплектующие изделия для вентилей отопления  
*Thermostatköpfe, Hausautomation, Zubehör und Komponente für Heizkörperventile* **8**

Серия/Serie Tondera & Tondera light **9**

Серия/Serie Esedra **10**

Серия/Serie Ovus **11**

Серия/Serie Planet **12**

Серия/Serie Prestige & Minimal **13**

Серия/Serie Elite **14**

Серия/Serie Old style floral & Old style **15**

Серия/Serie Victoria & Liberty **16**

Комплектующие и запасные части для дизайн клапанов  
*Komponente und Zubehör für Design-Heizkörper* **17**

Технические рисунки  
*Technische Zeichnungen* **18**

КЛАПАНА ДЛЯ ДИЗАЙН РАДИАТОРОВ

DESIGN-HEIZKÖRPERVENTILE

# Перечень изделий

## PRODUKTINDEX

APT. ART.	CTP. SEITE	APT. ART.	CTP. SEITE	APT. ART.	CTP. SEITE	APT. ART.	CTP. SEITE	APT. ART.	CTP. SEITE	APT. ART.	CTP. SEITE
0001	67	0030	119 - 234	0110/1	61	0175	17	0232	79	0266	75 - 89
0002	67	0031	119 - 239	0110/2	61	0179	19	0233	185	A266	89
0003	68	0032	44	0112	58	0180	19	0234	186	0267	75
0004	68	0040	15	0116	58	0185	19	0235	185	0268	75
0005	68	0041	15	0117	58	0186	19	0236	186	0280	42 - 118
0006	68	0042	16	0118	57	0190	18	0237	187	0281	41 - 118
0008	61 - 130	0043	16	0119	58	0191	18	0238	188	E281	40 - 119
0009	121	0044	16	0120	54	0201	80	0239	185	0282	42 - 118
0010	44	0051	43	0121	60	0202	80	0240	186	E282	40 - 119
0011	66	0052	43	0121/1	59	0203	78	0241	71	0283	41 - 118
0011/A	129 - 244	0053	39	0122	59	0204	79	0242	72	E283	40 - 119
0012	66	0054	39	0123	59	0205	78	0245	73	0290	83
0013	66	0054/1	44	012A	129	0206	79	0246	73	0291	83
0014	66	0054/2	44	0130	56	0207	80	0247	73	0292	83
0015	65	0054/3	44	N130	56	0208	80	0248	75	0293	83
0016	38 - 65	0055	44	0131	56	0209	81	0249	74	0294	84
0017	68	0058	39	0131/1	59	0210	81	0250	74	0295	84
0018	65	0059	43	N131	56	0211	81	0251	78	0296	84
0019	65	0060	43	0132	60	0212	81	0252	79	0297	84
0020	67	007A	124	0133	16	0213	71	0253	76	0300	241
0021	127	007B	124	0154	130	0214	72	0254	76	0301	235
0022	67	0090	106	E154	130	0215	71	0255	76	0302	234
0023	127	0091	106	0157	17	0216	72	0256	76	0303	198
0024	124	C091	106	0161	14	0217	82	0257	77	0304	198
0025	128	0092	38 - 106	A161	14	0218	82 - 92	0258	77	0305	198
0025/1	128	N093	230	0162	17	A218	92	0259	77	0306	198
0026	127	N094	230	0163	18	0219	82	0260	77	0308	241
0026/1	128	N095	105	0164	18	0220	82	0261	71	0313	197
0026/2	128	0099	106	0170	20	0223	187	C261	130	0314	197
0027	122 - 235	0105	14	0171	20	0224	188	0262	72	0315	197
0028	121	M105	14	0172	20	0225	187	0263	73	0316	197
0029	120	0106	14 - 60	0173	20	0226	188	0264	74	0320	225
R029	120	0107	14 - 60	0174	17	0231	78	0265	74	0322	235

# Перечень изделий

## PRODUKTINDEX

APT. ART.	CTP. SEITE	APT. ART.	CTP. SEITE	APT. ART.	CTP. SEITE	APT. ART.	CTP. SEITE	APT. ART.	CTP. SEITE	APT. ART.	CTP. SEITE
0323	225	0364	192	0386	192	0435	172	0476	178	0524	91
0325	225	0365	191	0390	213	0436	173	0477	143 - 175	A524	91
0327	236	0366	192	K390	216	0437	174	0478	135 - 169	0525	90
0328	235	0367	213	0391	214	0438	175	0479	136 - 170	A525	90
0330	221	K367	216	K391	216	0439	169	0480	242	0526	91
0331	221	0368	214	0392	211	0440	170	E480	242	A526	91
0332	222	K368	216	A392	218	0441	171	0481	231	0527	47
0333	222	0369	211	K392	215	0443/1	243	E481	233	0528	47
0335	193	A369	217	0393	212	0445	167	0483	231	0529	47
0336	194	K369	215	A393	218	0446	168	E483	233	0530	47
0337	203	0370	212	K393	215	0451	176	0490	122 - 237	0531	48
K337	206	A370	217	0396	203	0453	172	0491	237	0535	90
0338	204	K370	215	0397	204	0454	173	A491	239	A535	90
K338	206	0371	203	0398	201	0455	172	0492	237	0536	91
0339	201	K371	206	0399	202	0455	187	A492	239	A536	91
A339	208	0372	204	0400	241	0456	173 - 188	0493	238	0545	87
K339	205	K372	206	0402	234	0457	176	A493	240	A545	87
0340	202	0373	201	0403/A	244	0458	174	0494	238	0546	88
A340	208	A373	207	I403/1	244	0459	170	A494	240	A546	88
K340	205	K373	205	0408	241	0460	169	0495	236	0563	87
0341	213 - 222	0374	202	0409	181	0461	171	0496	236	A563	87
0342	214 - 222	A374	207	0410	153 - 181	0463	167	0497	238	0564	88
0343	211 - 221	K374	205	0418	182	0464	168	A497	240	A564	88
0344	212 - 221	0375	193	0419	153 - 182	0465	167 - 185	0498	236	0565	87
0345	191	0375/1	243	0420	179	0466	168 - 186	0501	50	A565	87
0346	192	0376	194	0421	179	0467	171	0502	50	0566	88
0350	154	0380	242	0421/1	127	0468	175	0517	49	A566	88
0351	154	E380	242	0421/2	128	0469	142 - 174	0518	49	0585	90
0353	193	0381	231	0422	179	0470	177	0519	49	A585	90
0354	194	E381	232	0423	180	0471	177	0520	49	0586	91
0355	193	0383	232	0424	180	0472	178	0521	50	A586	91
0356	194	E383	232	0425	180	0474	178	0523	90	0587	92
0363	191	0385	191	0431	176	0475	177	A523	90	A587	92

# Перечень изделий

## PRODUKTINDEX

APT. ART.	СТР. SEITE	APT. ART.	СТР. SEITE	APT. ART.	СТР. SEITE	APT. ART.	СТР. SEITE	APT. ART.	СТР. SEITE	APT. ART.	СТР. SEITE
0595	87	0626	142	0674	137	0709	99	0808	113	2336	29
A595	87	0627	143	0675	134	0710	99	0809	113	2340	30
0596	88	0628	135	0676	142	0712	100	0810	114	2341	30
A596	88	0629	136	0677	143	0713	96 - 230	0811	114	2345	31
0597	89	0631	144	0678	135	0718	99	0812	110	2346	32
A597	89	0632	141	0679	136	0719	99	1000	3	2347	31
0600	163	0633	133	0681	147	0720	97	1005	4	2348	32
0601	163	0634	137	0682	148	0721	97	1005/A	9	2350	33
0602	163	0635	134	0683	147	0722	98	1010	5	2351	34
0603	161	0636	138	0684	147	0723	98	1015	6	2352	35
0604	161	0637	139	0685	147	0724	97	1020	7	2353	33
0605	161	0638	139	0686	148	0725	98	1021	7	2354	34
0606	164	0639	138	0687	153	0737	123	1022	9	2355	35
0607	164	0640	140	0688	151	0738	123	1023	8	2362	36
0608	162	0641	138	0689	151	0739	102	1024	7	2363	36
0609	162	0642	139	0690	152	0740	102	1025	7	2370	36
0610	140	0646	151	0691	153	0741	102	1026	8	2373	36
0611	144	0647	152	0692	148	0762	157	1027	8	2374	37
0612	141	0648	152	0693	149	0763	157	1028	9	2375	37
0613	133	0651	138	0694	149	0766	157	1029	8	2378	37
0613/1	243	0652	139	0695	150	0767	157	2300	23	2379	37
0614	137	0661	145	0696	149	0774	158	2301	23	2381	38
0615	134	0662	146	0697	150	0775	158	2302	24	2382	38
0616	142	0663	146	0698	150	0778	158	2303	24	2383	38
0617	143	0664	145	0699	148	0779	158	2304	25	2387	38
0618	135	0665	145	0700	100	0800	109	2305	25	009E	129
0619	136	0666	146	0700/1	128	0801	109	2306	26	009V	129 - 244
0620	140	0667	145	0702	100	0802	109	2307	26	09ET	243
0621	144	0668	146	0705	96	0803	110	2308	27	0T9E	129
0622	141	0670	140	0705/1	127	0804	110	2309	27	0T9V	129 - 243
0623	133	0671	144	0705/2	127	0805	110	2330	28		
0624	137	0672	141	0706	96	0806	110	2331	28		
0625	134	0673	133	0707	96	0807	110	2335	29		

---

НАШ КАТАЛОГ  
*UNSER KATALOG*





# 01

## УНИВЕРСАЛЬНЫЕ ГРУППЫ БЫСТРОГО МОНТАЖА *PUMPENBAUGRUPPEN*

<b>01.1</b>	1000 Thermomat	3
<b>01.2</b>	1005 Thermorel	4
<b>01.3</b>	1010 Thermofix	5
<b>01.4</b>	1015 Thermomix	6
<b>01.5</b>	Аксессуары и комплектующие изделия <i>Komponente und Zubehör</i>	7



**1000**

# Thermomat

**Универсальная группа быстрого монтажа прямой подачи. Состоит из:**

- A - Комплектующая группа с 2 шаровыми кранами и 2 термометрами;
  - B - Фланцевая труба с встроенным отсечным клапаном;
  - C - Возможность установки дифференциального клапана;
  - D - Пожаробезопасная блочная термоизоляция.
- При необходимости подающую и обратную можно поменять местами (смотри руководство по монтажу).



**Стандартный - в исполнении подающая справа.**

- Максимальное рабочее давление: 10 бар (PN10).
- Максимальная рабочая температура: 110°C.
- Межосевое расстояние насоса: 130 мм.

**Pumpengruppe zur Verwendung in ungemischten Heizkreisen; Bestehend aus:**

- A Absperrventil mit 2 Kugelhähnen und 2 Thermometern
- B Angeflanschte Rohre mit Rückschlagventil
- C Möglichkeit von Einbau von einem Differenzdruckventil
- D Isolierung

Die Pumpengruppe kann wechselseitig eingesetzt werden, d.h. der Vorlauf kann je nach Installationsanforderungen von rechts nach links versetzt werden ( Siehe Einbauanleitung)

**Standardausführung mit rechtsseitigem Vorlauf.**

- Maximaler Betriebsdruck: 10 bar
- Maximale Betriebstemperatur: 100°C
- Einbaumaß Heizungspumpe: 130 mm

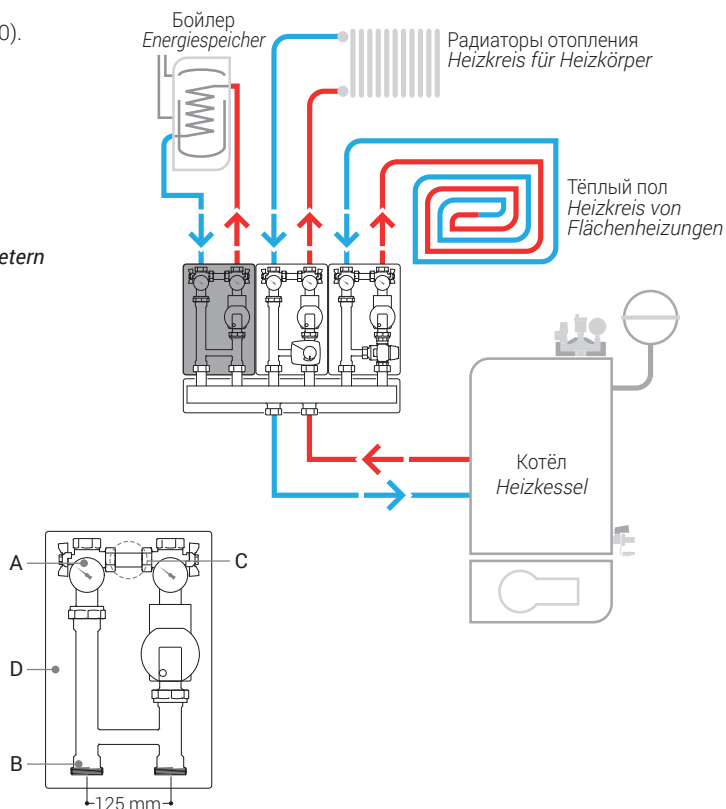

РАЗМЕР / MAB	ОПИСАНИЕ / BESCHREIBUNG	ПОДАЧА СПРАВА VORLAUF RECHTS	ПОДАЧА СЛЕВА VORLAUF LINKS
1 1" F x 1" 1/2 M	С высокоэффективным насосом Wilo PARA 25/6 <i>Wilo Para 25/6 Pumpe</i>	1000-2500W000	1000-25S0W000
1" F x 1" 1/2 M	С насосом Wilo RS 25/6 - <i>Wilo RS 25/6 Pumpe</i>	1000-2500WA00	1000-25S0WA00
1" F x 1" 1/2 M	Без насоса - <i>Ohne Pumpe</i>	1000-25000000	1000-25S00000



Стандартный Standard | Технические рисунки Technische Zeichnungen: стр. seite D03

**1005**

# Thermorel

**Универсальная группа быстрого монтажа с трёхходовым смесителем и сервоприводом.**

**Состоит из:**

A - Комплектующая группа с 2 шаровыми кранами и 2 термометрами;  
 B - Фланцевая труба с встроенным отсечным клапаном; C - Возможность установки дифференциального клапана; D - Пожаробезопасная блочная термоизоляция.  
 E - Трёхходовой смеситель с сервомотором 230V. Версия 24V- пропорциональна или без сервомотора. При необходимости подающую и обратную можно поменять местами (смотри руководство по монтажу).

**Стандартный - в исполнении подающая справа.**

Максимальное рабочее давление: 10 бар (PN10).

Максимальная рабочая температура: 110°C.

Межосевое расстояние насоса: 130 мм.

**Motorisierte Pumpengruppe mit 3-Wege Mischer.**

**Bestehend aus:**

A Absperrventil mit 2 Kugelhähnen und 2 Thermometern

B Angeflanschte Rohre mit Rückschlagventil;

C Möglichkeit von Einbau von einem Differenzdruckventil;

D Isolierung;

E 3-Wege Mischer mit 230V Stellmotor 3-Punkt, 24V

oder ohne Stellmotor. Die Pumpengruppe kann

wechselseitig eingesetzt werden, d.h. der Vorlauf

kann je nach Installationsanforderungen von rechts

nach links versetzt werden ( Siehe Einbauanleitung)

**Standardausführung mit rechtsseitigem Vorlauf.**

Maximaler Betriebsdruck: 10 bar

Maximale Betriebstemperatur: 100°C

Einbaumaß Heizungspumpe: 130 mm

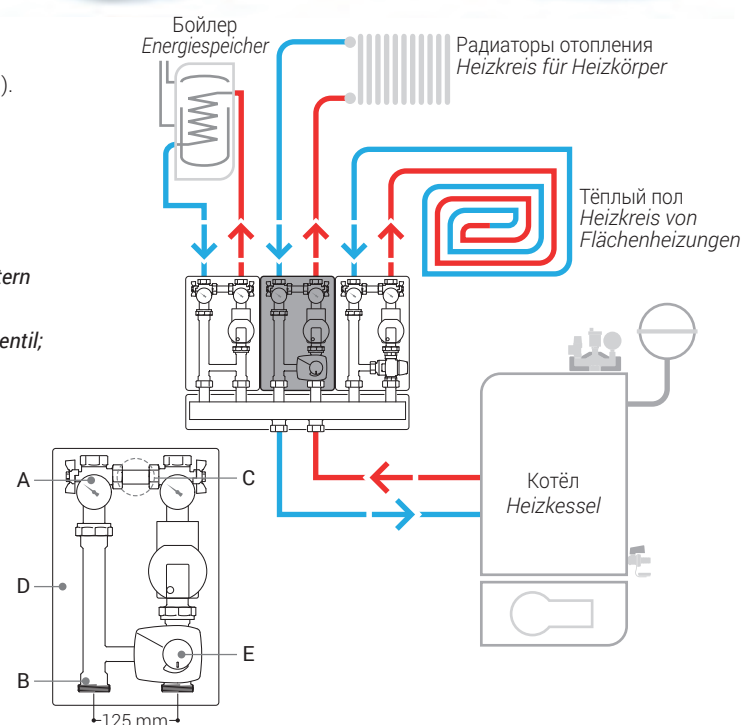

РАЗМЕР / MAß	ОПИСАНИЕ / BESCHREIBUNG	ПОДАЧА СПРАВА VORLAUF RECHTS	ПОДАЧА СЛЕВА VORLAUF LINKS
1 1" F x 1" 1/2 M	С высокоэффективным насосом Wilo PARA 25/6, без сервомотора <i>Wilo Para 25/6 Pumpe - Ohne Stellantrieb</i>	1005-2500W000	1005-25S0W000
1" F x 1" 1/2 M	С высокоэффективным насосом Wilo PARA 25/6, с сервомотором 230V <i>Wilo Para 25/6 Pumpe - 230V Stellantrieb</i>	1005-2500W230	1005-25S0W230
1" F x 1" 1/2 M	С высокоэффективным насосом Wilo PARA 25/6, с сервомотором 24V <i>Wilo Para 25/6 Pumpe - 24V Stellantrieb</i>	1005-2500W024	1005-25S0W024
1" F x 1" 1/2 M	С насосом Wilo RS 25/6 и без сервомотора - <i>Wilo RS 25/6 Pumpe - Ohne Stellantrieb</i>	1005-2500WA00	1005-25S0WA00
1" F x 1" 1/2 M	С насосом Wilo RS 25/6 и сервомотором 230V - <i>Wilo RS 25/6 Pumpe - 230V Stellantrieb</i>	1005-2500WA23	1005-25S0WA23
1" F x 1" 1/2 M	С насосом Wilo RS 25/6 и сервомотором 24V - <i>Wilo RS 25/6 Pumpe - 24V Stellantrieb</i>	1005-2500WA24	1005-25S0WA24
1" F x 1" 1/2 M	Без насоса и сервомотора - <i>Ohne Pumpe - Ohne Stellantrieb</i>	1005-25000000	1005-25S00000
1" F x 1" 1/2 M	Без насоса, с сервомотором 230V - <i>Ohne Pumpe - 230V Stellantrieb</i>	1005-25000230	1005-25S00230
1" F x 1" 1/2 M	Без насоса, с сервомотором 24V - <i>Ohne Pumpe - 24V Stellantrieb</i>	1005-25000024	1005-25S00024

## 1010

# Thermofix

**Универсальная группа быстрого монтажа с термостатическим смесителем, для поддержания постоянной низкой или высокой температуры. Состоит из:**

A - Комплектующая группа с 2 шаровыми кранами и 2 термометрами; B - Фланцевая труба с встроенным отсечным клапаном; C - Возможность установки дифференциального клапана; D - Пожаробезопасная блочная термоизоляция. E - Термостатический смесительный клапан для поддержания постоянной низкой температуры 20 - 43°C в системах напольного отопления или постоянной высокой температуры 45 - 65°C в системах радиаторного отопления.

При необходимости подающую и обратную можно поменять местами (смотри руководство по монтажу).

**Стандартный - в исполнении подающая справа.**

Максимальное рабочее давление: 10 бар (PN10).

Максимальная рабочая температура: 110°C.

Регулировка от 20 до 55°C или от 30 до 70°C

Межосевое расстояние насоса: 130 мм.

**Pumpengruppe mit einer konstanten und einstellbaren Austrittstemperatur; Bestehend aus:**

A Absperrventil mit 2 Kugelhähnen und 2 Thermometern;

B Angeflanschte Rohre mit Rückschlagventil;

C Einbaumöglichkeit von einem Differenzdruckventil;

D Isolierung;

E Thermostat-Mischventil

Die Pumpengruppe kann wechselseitig eingesetzt werden, d.h. der Vorlauf kann je nach Installationsanforderungen von rechts nach links versetzt werden ( Siehe Einbauanleitung)

**Standardausführung mit rechtsseitigem Vorlauf.**

Maximaler Betriebsdruck: 10 bar

Maximale Betriebstemperatur: 100°C

Einstelltemperatur: von 20 bis 55°C oder von 30 bis 70°C

Einbaumaß Heizungspumpe: 130 mm

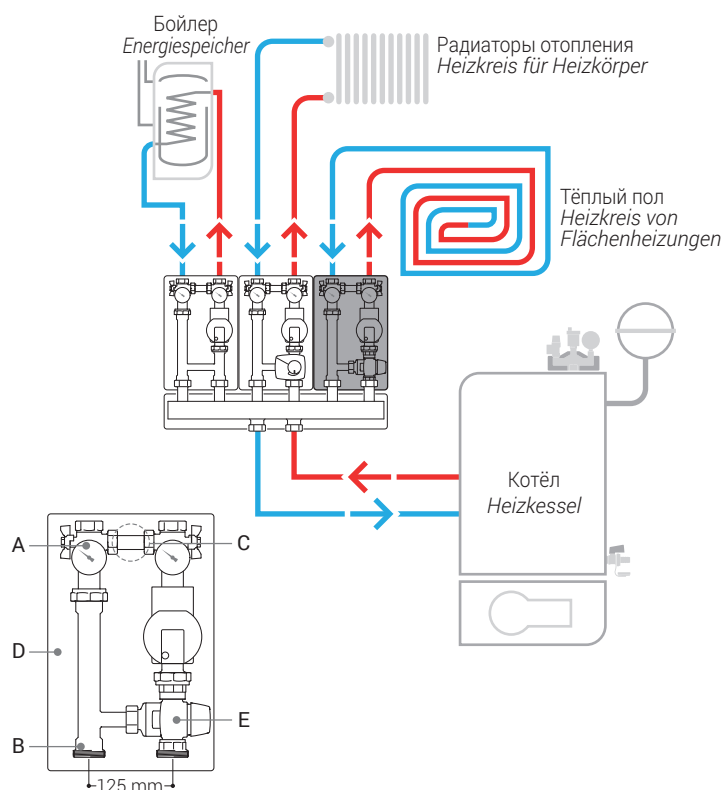

РАЗМЕР / MAB	ОПИСАНИЕ / BESCHREIBUNG	ПОДАЧА СПРАВА VORLAUF RECHTS	ПОДАЧА СЛЕВА VORLAUF LINKS
1 1" F x 1" 1/2 M	С высокоэффективным насосом WILO PARA 25/6, регулировка от 20 до 55°C <i>Wilo Para 25/6 Pumpe von 20 bis 55°</i>	1010-2500W000	1010-25S0W000
1" F x 1" 1/2 M	С высокоэффективным насосом WILO PARA 25/6, регулировка от 30 до 70°C <i>Wilo Para 25/6 Pumpe von 30 bis 70°</i>	1010-2500W00A	1010-25S0W00A
1" F x 1" 1/2 M	С насосом Wilo RS 25/6, регулировка от 20 до 55°C <i>Wilo RS 25/6 Pumpe von 20 bis 55°</i>	1010-2500WA00	1010-25S0WA00
1" F x 1" 1/2 M	С насосом Wilo RS 25/6, регулировка от 30 до 70°C <i>Wilo RS 25/6 Pumpe von 30 bis 70°</i>	1010-2500WA0A	1010-25S0WA0A
1" F x 1" 1/2 M	Без насоса, регулировка от 20 до 55°C <i>Ohne Pumpe von 20 bis 55°</i>	1010-25000000	1010-25S00000
1" F x 1" 1/2 M	Без насоса, регулировка от 30 до 70°C <i>Ohne Pumpe von 30 bis 70°</i>	1010-2500000A	1010-25S0000A



■ Стандартный Standard | Технические рисунки Technische Zeichnungen: стр. seite D03

**1015**

# Thermomix

**Универсальная группа быстрого монтажа для твёрдотопливных котлов с регулированием и поддержанием постоянной температуры обратной линии (от 50 до 70°C). Состоит из:**

A - Комплектующая группа с 2 шаровыми кранами и 2 термометрами; B - Фланцевая труба с встроенным отсечным клапаном; C - Возможность установки дифференциального клапана; D - Пожаробезопасная блочная термоизоляция.

С помощью термостатического смесительного клапана ESBE серии VTC422 (высокой температуры 50-70°C) группа автоматически увеличивает температуру теплоносителя в обратной линии системы отопления до уровня, превышающего температуру конденсации.

При необходимости подающую и обратную можно поменять местами (смотри руководство по монтажу).

**Стандартный - в исполнении подающая справа.**

**Pumpengruppe für die Regelung der Rücklauftemperatur von Pellet- und Festbrennstoffkessel; Bestehend aus:**

A Absperrventil mit 2 Kugelhähnen und 2 Thermometern

B Angeflanschte Rohre mit Rückschlagventil

C Einbaumöglichkeit von einem Differenzdruckventil

D Isolierung;

E Thermostat-Mischventil

Die Pumpengruppe kann wechselseitig eingesetzt werden,

d.h. der Vorlauf kann je nach

Installationsanforderungen von rechts nach links

versetzt werden ( Siehe Einbauanleitung)

**Standardausführung mit rechtsseitigem Vorlauf.**

Maximaler Betriebsdruck: 10 bar

Maximale Betriebstemperatur: 100°C

Einbaumaß Heizungspumpe: 130 mm

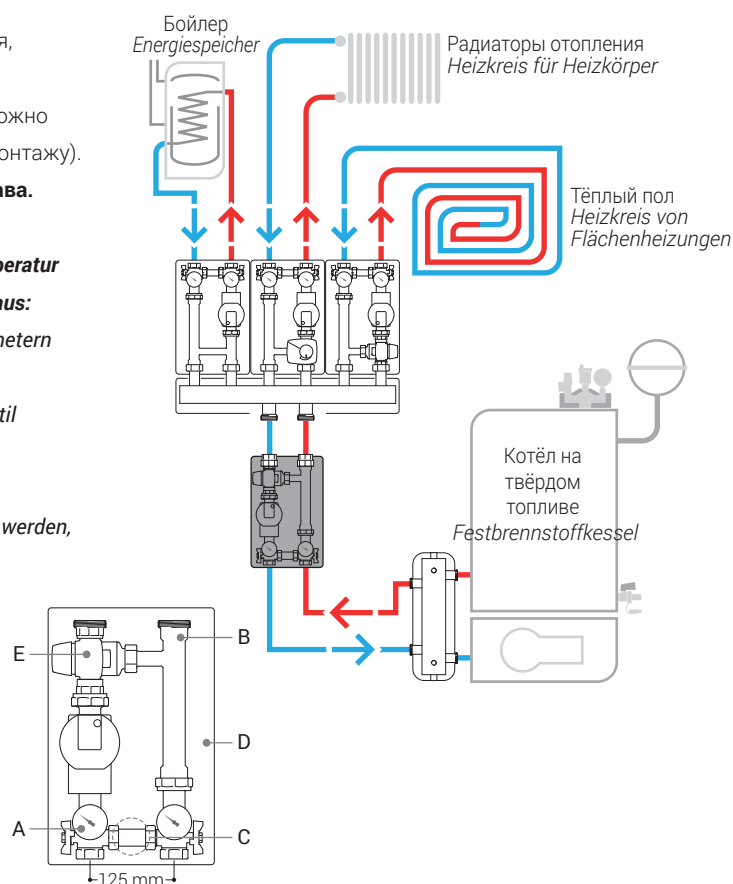

РАЗМЕР / MAß	ОПИСАНИЕ / BESCHREIBUNG	ПОДАЧА СПРАВА VORLAUF RECHTS	ПОДАЧА СЛЕВА VORLAUF LINKS
1" F x 1" 1/2 M	С высокоэффективным насосом Wilo PARA 25/6 Wilo Para 25/6 Pumpe	1015-2500W000	1015-25S0W000
1" F x 1" 1/2 M	С насосом Wilo RS 25/6 - Wilo RS 25/6 Pumpe	1015-2500WA00	1015-25S0WA00
1" F x 1" 1/2 M	Без насоса - Ohne Pumpe	1015-25000000	1015-25S00000

## 01.5 Универсальные группы быстрого монтажа *Pumpenbaugruppen*

Аксессуары и комплектующие изделия *Komponente und Zubehör*



### 1024

Дифференциальный клапан балансировки, регулировка байпаса при помощи вращающихся гаек, калибровка: от 0,2 до 2,5 бар.

*Differenzdruckventil mit variabler Einstellung: 0,2 - 2,5 bar*

РАЗМЕР / МАß	ЖЁЛТЫЙ / GELB
1 3/4" FF	1024-2000G000



### 1025

Комплект фитингов для подключения универсальных групп быстрого монтажа к коллектору (2 гайки 1"1/2 + 2 втулки 1").

*Anschluss Set für Pumpengruppe (2 x Anschlussverschraubung 1" IG x ÜWM 1"1/2 IG)*

РАЗМЕР / МАß	ЖЁЛТЫЙ / GELB
1 1"Fx1"1/2F	1025-2500G000



### 1020

Стальной гидравлический коллектор/компенсатор. В комплекте с пожаробезопасной блочной термоизоляцией и настенным креплением. Расход до 3 М<sup>3</sup>/Н 70 KW с ΔТ 20 К.

*Kesselverteiler mit hydraulischer Weiche inkl. Isolierung und Wandhalterung. Durchfluss bis zu 3 m<sup>3</sup>/h 70 Kw mit Δt 20 K.*

РАЗМЕР / МАß	
1 1" - 2 контура 1" - 2 Heizkreise	1020-2500G200
1 1" - 3 контура 1" - 3 Heizkreise	1020-2500G300
1 1" - 4 контура 1" - 4 Heizkreise	1020-2500G400



### 1021

Стальной коллектор с пожаробезопасной блочной термоизоляцией и настенным креплением. Расход до 3 М<sup>3</sup>/Н 70 Kw с Δт 20 К.

*Kesselverteiler inkl. Isolierung und Wandhalterung. Durchfluss bis zu 3 m<sup>3</sup>/h 70 Kw mit Δt 20 K.*

РАЗМЕР / МАß	
1 1" - 2 контура 1" - 2 Heizkreise	1021-2500G200
1 1" - 3 контура 1" - 3 Heizkreise	1021-2500G300
1 1" - 4 контура 1" - 4 Heizkreise	1021-2500G400
1 1" - 5 контуров 1" - 5 Heizkreise	1021-2500G500
1 1" - 6 контуров 1" - 6 Heizkreise	1021-2500G600



Технические рисунки *Technische Zeichnungen*: стр. *seite* D03 - D04



НОВИНКА  
NEU

## 1029

Стальной гидравлический компактный коллектор с пожаробезопасной блочной термоизоляцией и настенным креплением. Расход до 3,5 М<sup>3</sup>/Н 70 Kw с Δt 20 К.

*Kompakt-Kesselverteiler inkl. Isolierung und Wandhalterung. Durchfluss bis zu 3,5 m<sup>3</sup>/h 70 Kw mit Δt 20 K.*

РАЗМЕР / МАß		
1	1" 2+1 контура 1" - 2+1 Heizkreise	1029-2500G300
	1" 3+2 контуров 1" - 3+2 Heizkreise	1029-2500G500



## 1026

Стальной горизонтальный гидравлический компенсатор с пожаробезопасной блочной термоизоляцией. Расход до 3 М<sup>3</sup>/Н.

*Hydraulische Weiche mit Isolierung, horizontaler Einbau. Durchfluss bis zu 3 m<sup>3</sup>/h*

РАЗМЕР / МАß		
1	1" - 1 контур 1" - 1 Heizkreise	1026-2500G100



## 1023

Стальной гидравлический компенсатор с пожаробезопасной блочной термоизоляцией. Соединения с наружной резьбой, под плоское уплотнение.

*Hydraulische Weiche mit Isolierung.*

РАЗМЕР / МАß		
1	1" Подключение с наружной резьбой 1 1/2 1" - 1 1/2" AG Anschlüsse mit Flachdichtung	4,1 m <sup>3</sup> /h 1023-2500G000
1	1 1/4 Подключение с наружной резьбой 2 1/2 1 1/4 - 2 1/2" AG Anschlüsse mit Flachdichtung	6,2 m <sup>3</sup> /h 1023-3200G000



## 1027

Комплект кронштейнов для крепления арт. 1026 к стене.

*Wandhalterung-Set für Art. 1026.*

РАЗМЕР / МАß		
1		1027-0000Z000

## 01.5 Универсальные группы быстрого монтажа *Pumpenbaugruppen*

Аксессуары и комплектующие изделия *Komponente und Zubehör*



### 1005/A

Сервопривод электрический для группы быстрого монтажа "THERMOREL" с датчиком для фиксированной регулировки температуры.

*Stellmotor 3-Punkt 230V*



#### РАЗМЕР / MAB

1	A- 3-х точечный 230 V A- 3-Punkt 230 V	1005-2504230V
	B- пропорциональный 24 V B- Proportional 24V	1005-2504024V



### 1022

Кронштейн для крепления универсальных групп быстрого монтажа к стене.

*Wandhalterung für Pumpengruppe 1000, 1005, 1010.*



1 1022-0000Z000



### 1028

Комплект комплектующих изделий для универсальных групп быстрого монтажа, состоит из: 2 шаровых кранов + 2 термометра.

*Set bestehend aus Kugelhähnen & Thermometer für Pumpengruppen*



#### РАЗМЕР / MAB

100 1" x 1 1/2 1028-2500G000



Технические рисунки *Technische Zeichnungen*: стр. *seite* D04





# 02

## КОМПЛЕКТУЮЩИЕ ИЗДЕЛИЯ ДЛЯ СИСТЕМ ОТОПЛЕНИЯ *ZUBEHÖR FÜR HEIZUNGSANLAGEN*

<b>02.1</b>	Автоматические регулируемые подпиточные клапана поршневого типа и аксессуары <i>Automatische Füllventile und Zubehör</i>	13
<b>02.2</b>	Мембранные предохранительные клапана <i>Sicherheitsventile</i>	15
<b>02.3</b>	Вентили и аксессуары <i>Ventile und Zubehör</i>	17
<b>02.4</b>	Обратные пружинные клапана и аксессуары <i>Rückschlagventile und Zubehör</i>	20





Доступен в версиях без манометра (арт. 0105) или с манометром (артикул M105)  
Редукционный картридж из пластика который предотвращает отложения накипи, сохраняя эффективность работы.

*Verfügbar in der Ausführung ohne Manometer (0105) und mit Manometer (M105)  
Kartusche aus Kunststoff, die Kalkablagerungen verhindert und eine gute Funktionierung gewährleistet.*

+ Plus

## 0105 Автоматический регулируемый подпиточный клапан

### *Automatisches Füllventil*

**Автоматический регулируемый подпиточный клапан поршневого типа представляет собой устройство, состоящее из фильтра на входе, запорного клапана и обратного клапана.**

Он должен быть установлен на водопроводной трубе в системах отопления с замкнутым контуром, и его основная функция состоит в том, чтобы поддерживать стабильное давление системы на заданном значении, автоматически пополняя недостающую воду. После установки, во время фазы наполнения или пополнения, питание прекращается, когда достигается заданное калибровочное давление.

***Das automatische Füllventil besteht aus einem Schmutzfänger im Eingang, einem Absperrventil und einem Rückschlagventil.***

*Die Kartusche aus Kunststoff verhindert Kalkablagerungen und gewährleistet eine optimale Funktionierung.  
Es wird in die Wasserrohrleitung von geschlossenen Heizungsanlagen eingebaut und die Hauptfunktion besteht darin, den Anlagendruck stabil auf einem eingestellten Wert zu halten, indem es automatisch für das fehlende Wasser sorgt. Nach der Installation stoppt der Wasserzulauf automatisch, wenn der Einstelldruck erreicht wird.*



АНТИПРИГАРНЫЕ  
МАТЕРИАЛЫ  
ANTI-KALK

## 0105

Автоматический регулируемый подпиточный клапан поршневого типа, для подпитки закрытых систем с фильтром, краном перехвата (блокировки).

*Automatisches Füllventil für geschlossene Kreisläufe mit Filter, Absperrventil und Rückschlagventil.*

РАЗМЕР / MAB	ЖЁЛТЫЙ / GELB
1/2"	0105-1500G000
1 20	НИКЕЛЬ / VERNICKELT
1/2"	0105-1500N000



АНТИПРИГАРНЫЕ  
МАТЕРИАЛЫ  
ANTI-KALK

## M105

Автоматический регулируемый подпиточный клапан поршневого типа, для подпитки закрытых систем с фильтром, краном перехвата (блокировки) и манометром.

*Automatisches Füllventil für geschlossene Kreisläufe mit Filter, Absperrventil, Rückschlagventil und Druckmessgerät.*

РАЗМЕР / MAB	ЖЁЛТЫЙ / GELB
1/2"	M105-1500G000
1 20	НИКЕЛЬ / VERNICKELT
1/2"	M105-1500N000



## 0161

Группа безопасности котла с пожаробезопасной блочной термоизоляцией.

*Kessel Sicherheitsgruppe mit Isolierung.*

РАЗМЕР / MAB	ЖЁЛТЫЙ / GELB
1 1" деление 3 бар	0161-2500GD00



## 0107

Манометр радиальный, 1/4"

*Manometer mit Randanschluß, 1/4"*

РАЗМЕР-ШКАЛА	MASS UND SKALA
10 200	ø50 - 0÷4 бар 0107-080000D0
	ø50 - 0÷10 бар 0107-08000000



## A161

Группа безопасности котла без пожаробезопасной блочной термоизоляцией.

*Kessel Sicherheitsgruppe ohne Isolierung.*

РАЗМЕР / MAB	ЖЁЛТЫЙ / GELB
1 1" деление 3 бар	A161-2500GD00



## 0106

Манометр аксиальный, 1/4"

*Manometer mit Rückanschluß, 1/4"*

РАЗМЕР-ШКАЛА	MASS UND SKALA
10 200	ø50 - 0÷10 бар 0106-08000000

## 02.2 Комплектующие изделия для систем отопления *Zubehör für Heizungsanlagen*

Мембранные предохранительные клапана *Sicherheitsventile*



### 0040

Мембранный предохранительный клапан, резьбовое соединение – ВР x ВР.  
Калибровка доступна от 1,5 до 10 бар.

*Sicherheitsventil, Anschluss-Innengewinde.*  
*Einstellbereich: von 1,5 bis 10 bar*

	РАЗМЕР-БАР MAB-BAR	ЖЁЛТЫЙ GELB	
10	1/2" - 1,5	0040-1500GA00	
	1/2" - 2	0040-1500GB00	
	1/2" - 2,5	0040-1500GC00	
	1/2" - 3	0040-1500GD00	
	1/2" - 3,5	0040-1500GM00	
	1/2" - 4	0040-1500GE00	
	1/2" - 5	0040-1500GF00	
	1/2" - 6	0040-1500GG00	
10	1/2" - 7	0040-1500GH00	
	1/2" - 8	0040-1500GL00	
10	1/2" - 9	0040-1500GN00	
	1/2" - 10	0040-1500GI00	
	10	3/4" - 1,5	0040-2000GA00
		3/4" - 2	0040-2000GB00
		3/4" - 2,5	0040-2000GC00
		3/4" - 3	0040-2000GD00
		3/4" - 3,5	0040-2000GM00
3/4" - 4		0040-2000GE00	
3/4" - 5		0040-2000GF00	
10	3/4" - 6	0040-2000GG00	
	3/4" - 7	0040-2000GH00	
	3/4" - 8	0040-2000GL00	
10	3/4" - 9	0040-2000GN00	
	3/4" - 10	0040-2000GI00	
1	1" - 1,5	0040-2500GA00	
	1" - 2	0040-2500GB00	
	1" - 2,5	0040-2500GC00	
	1" - 3	0040-2500GD00	
	1" - 3,5	0040-2500GM00	
	1" - 4	0040-2500GE00	
	1" - 5	0040-2500GF00	
	1" - 6	0040-2500GG00	
	1" - 7	0040-2500GH00	
	1" - 8	0040-2500GL00	
1" - 9	0040-2500GN00		
1" - 10	0040-2500GI00		



### 0041

Мембранный предохранительный клапан, резьбовое соединение – НР x ВР.  
Калибровка доступна от 1,5 до 10 бар.

*Sicherheitsventil, Anschluss-Außengewinde.*  
*Einstellbereich: von 1,5 bis 10 bar*

	РАЗМЕР-БАР MAB-BAR	ЖЁЛТЫЙ GELB
10	1/2" - 1,5	0041-1500GA00
	1/2" - 2	0041-1500GB00
	1/2" - 2,5	0041-1500GC00
	1/2" - 3	0041-1500GD00
	1/2" - 3,5	0041-1500GM00
	1/2" - 4	0041-1500GE00
	1/2" - 5	0041-1500GF00
	1/2" - 6	0041-1500GG00
10	1/2" - 7	0041-1500GH00
	1/2" - 8	0041-1500GL00
10	1/2" - 9	0041-1500GN00
	1/2" - 10	0041-1500GI00
10	3/4" - 1,5	0041-2000GA00
	3/4" - 2	0041-2000GB00
	3/4" - 2,5	0041-2000GC00
	3/4" - 3	0041-2000GD00
	3/4" - 3,5	0041-2000GM00
	3/4" - 4	0041-2000GE00
	3/4" - 5	0041-2000GF00
10	3/4" - 6	0041-2000GG00
	3/4" - 7	0041-2000GH00
	3/4" - 8	0041-2000GL00
10	3/4" - 9	0041-2000GN00
	3/4" - 10	0041-2000GI00



Технические рисунки *Technische Zeichnungen*: стр. *seite* D06



## 0042

Мембранный предохранительный клапан с гнездом для подсоединения манометра, резьбовое соединение ВР x ВР. Калибровка 3 бар.

*Innengewinde-Sicherheitsventil mit Manometeranschluß. Einstellbereich: 3 bar*

	РАЗМЕР-БАВ MAВ-BAR	ЖЁЛТЫЙ GELB
10	1/2" - 3	0042-1500GD00

Предоставляется по запросу с различной калибровкой.  
*Verschiedene Eichungen sind auf Anfrage verfügbar.*



## 0043

Мембранный предохранительный клапан с гнездом для подсоединения манометра, резьбовое соединение НР x ВР. Калибровка 3 и 3,5 бар.

*Außengewinde-Sicherheitsventil mit Manometeranschluß. Einstellbereich: 3 bar*

	РАЗМЕР-БАВ MAВ-BAR	ЖЁЛТЫЙ GELB
10	1/2" - 3	0043-1500GD00
	1/2" - 3,5	0043-1500GM00

Предоставляется по запросу с различной калибровкой.  
*Verschiedene Eichungen sind auf Anfrage verfügbar.*



## 0044

Пружинный предохранительный клапан. Давление срабатывания от 0 до 16 бар, внутреннее резьбовое соединение, затвор PTFE.

*Überströmventil, einstellbar von 0 bis 16 Bar. Ventil-Verschluss aus PTFE*

	РАЗМЕР / МАВ	ЖЁЛТЫЙ / GELB
1	3/8"	0044-1000G000
	1/2"	0044-1500G000
	3/4"	0044-2000G000
	1"	0044-2500G000
	1" 1/4	0044-3200G000
	1" 1/2	0044-4000G000
	2"	0044-5000G000
	2" 1/2	0044-6500G000
	3"	0044-7000G000



## 0133

Термостатический смесительный клапан трёхходовой, внутреннее резьбовое соединение.

*Thermostat-Mischer IG/IG*

	РАЗМЕР / МАВ	ХРОМ / CHROME
10 20	1/2"	0133-1500C000
	3/4"	0133-2000C000
	1"	0133-2500C000



## 02.3 Комплектующие изделия для систем отопления *Zubehör für Heizungsanlagen*

Вентили и аксессуары *Ventile und Zubehör*



### 0174

Донный сетчатый клапан.  
*Fußventil*

РАЗМЕР / МАВ	ЖЁЛТЫЙ / GELB
20 240 1/2"	0174-1500G000
20 160 3/4"	0174-2000G000
15 120 1"	0174-2500G000
6 72 1" 1/4	0174-3200G000
5 60 1" 1/2	0174-4000G000
4 32 2"	0174-5000G000
1 24 2" 1/2	0174-6500G000
1 18 3"	0174-8000G000
1 8 4"	0174-0100G000
1 1 5"	0174-0125G000



### 0175

Клапан обратный муфтовый для воды, латунный с уплотняющим сальником.

*Clapet Ventil*

РАЗМЕР / МАВ	ЖЁЛТЫЙ / GELB
20 240 3/8"	0175-1000G000
20 240 1/2"	0175-1500G000
25 180 3/4"	0175-2000G000
10 120 1"	0175-2500G000
5 60 1" 1/4	0175-3200G000
5 40 1" 1/2	0175-4000G000
1 45 2"	0175-5000G000
1 25 2" 1/2	0175-6500G000
1 16 3"	0175-8000G000
1 8 4"	0175-0100G000



### 0157

Приемная воронка теплового разряда.

*Auslauftrichter*

РАЗМЕР / МАВ	ЖЁЛТЫЙ / GELB
1 1/2"	0157-1500G000
1 3/4"	0157-2000G000
1 1"	0157-2500G000
1 1" 1/4	0157-3200G000



### 0162

Шаровой кран для заполнения и слива воды с устройством крепления шланга.

*Kessel-Füll und Entleerungsventil mit Schlauchtülle und Kappe*

РАЗМЕР / МАВ	ЖЁЛТЫЙ / GELB
100 1/2"	0162-1500G000
100	НИКЕЛЬ / VERNICKELT
1/2"	0162-1500N000



Технические рисунки *Technische Zeichnungen*: стр. *seite* D05 - D06



## 0163

Запорный кран для присоединения манометра, наружная и внутренняя резьба подсоединения, с сальником и заглушкой на фланце.

*Manometerhalter mit Stopfbuchse und Stopfen auf dem Flansch, AG/IG*

РАЗМЕР / МАВ	ЖЁЛТЫЙ / GELB
1/4"	0163-0800G000
3/8"	0163-1000G000
1/2"	0163-1500G000



## 0164

Змеевик для подсоединения манометра, вращающийся, трубка Ø8 мм.

*Manometerhalter Spule, drehebar, Rohr Ø 8.*

РАЗМЕР / МАВ	НИКЕЛЬ / VERNICKELT
1/4"	0164-0800N000
3/8"	0164-1000N000
1/2"	0164-1500N000



## 0190

Фильтр косой, латунный, с барабаном из нержавеющей стали.

*Schmutzfänger aus Messing mit Edelstahlsieb*

РАЗМЕР / МАВ	ЖЁЛТЫЙ / GELB
20 180 1/4"	0190-0800G000
20 180 3/8"	0190-1000G000
20 120 1/2"	0190-1500G000
20 120 3/4"	0190-2000G000
10 60 1"	0190-2500G000
10 50 1" 1/4"	0190-3200G000
5 30 1" 1/2"	0190-4000G000
2 20 2"	0190-5000G000
1 14 2" 1/2"	0190-6500G000
1 9 3"	0190-8000G000



## 0191

Фильтр косой, бронзовый, с барабаном из нержавеющей стали.

*Schmutzfänger aus Bronze mit Edelstahlsieb*

РАЗМЕР / МАВ	ЖЁЛТЫЙ / GELB
20 180 3/8"	0191-1000G000
20 120 1/2"	0191-1500G000
12 96 3/4"	0191-2000G000
10 60 1"	0191-2500G000
10 40 1" 1/4"	0191-3200G000
5 30 1" 1/2"	0191-4000G000
2 20 2"	0191-5000G000
1 14 2" 1/2"	0191-6500G000
1 9 3"	0191-8000G000



## 02.3 Комплектующие изделия для систем отопления *Zubehör für Heizungsanlagen*

Вентили и аксессуары *Ventile und Zubehör*



### 0185

Соединитель угловой, разъемный, 3-х элементный.

*Radiatorverschraubung - Eckform*

	РАЗМЕР / МАВ	ЖЁЛТЫЙ / GELB
1 250	1/2"	0185-1500G000
1 180	3/4"	0185-2000G000
1 60	1"	0185-2500G000
1 30	1" 1/4	0185-3200G000
НИКЕЛЬ / VERNICKELT		
1 250	1/2"	0185-1500N000
1 180	3/4"	0185-2000N000
1 60	1"	0185-2500N000
1 30	1" 1/4	0185-3200N000



### 0186

Соединитель прямой, разъемный, 3-х элементный.

*Radiatorverschraubung - Durchgangform*

	РАЗМЕР / МАВ	ЖЁЛТЫЙ / GELB
1 250	1/2"	0186-1500G000
1 180	3/4"	0186-2000G000
1 60	1"	0186-2500G000
1 30	1" 1/4	0186-3200G000
НИКЕЛЬ / VERNICKELT		
1 250	1/2"	0186-1500N000
1 180	3/4"	0186-2000N000
1 60	1"	0186-2500N000
1 30	1" 1/4	0186-3200N000



### 0179

Соединитель 5-ти выводной для насосов.

*5-Wege Anschluß*

	РАЗМЕР / МАВ	ЖЁЛТЫЙ / GELB
10 120	1"	0179-2500G000



### 0180

Задвижка латунная, муфтовая клиновая, PN 16.

*Absperrschieber aus Messing PN16*

	РАЗМЕР / МАВ	ЖЁЛТЫЙ / GELB
20 180	1/4"	0180-0800G000
20 180	3/8"	0180-1000G000
20 180	1/2"	0180-1500G000
20 120	3/4"	0180-2000G000
10 80	1"	0180-2500G000
10 50	1" 1/4	0180-3200G000
5 35	1" 1/2	0180-4000G000
5 25	2"	0180-5000G000
1 18	2" 1/2	0180-6500G000
1 12	3"	0180-8000G000
1 6	4"	0180-0100G000



Технические рисунки *Technische Zeichnungen*: стр. *seite* D07



### 0170 MONDIAL

Обратный пружинный, муфтовый клапан "MONDIAL" с затвором из латуни.

*Rückschlagventil mit Verschluss aus Messing.*

 РАЗМЕР / МАß	ЖЁЛТЫЙ / GELB
25 300 3/8"	0170-1000G000
25 200 1/2"	0170-1500G000
20 160 3/4"	0170-2000G000
15 90 1"	0170-2500G000
6 48 1" 1/4	0170-3200G000
4 24 1" 1/2	0170-4000G000
3 18 2"	0170-5000G000
1 20 2" 1/2	0170-6500G000
1 12 3"	0170-8000G000
1 8 4"	0170-0100G000



### 0171

Клапан обратный пружинный с затвором из нейлона.

*Rückschlagventil mit Verschluss aus nylon.*

 РАЗМЕР / МАß	ЖЁЛТЫЙ / GELB
25 300 3/8"	0171-1000G000
25 300 1/2"	0171-1500G000
20 240 3/4"	0171-2000G000
12 144 1"	0171-2500G000
10 100 1" 1/4	0171-3200G000
5 50 1" 1/2	0171-4000G000
1 50 2"	0171-5000G000
1 30 2" 1/2	0171-6500G000
1 18 3"	0171-8000G000
1 12 4"	0171-0100G000



### 0172

Обратный пружинный муфтовый клапан с приемным фильтром из нержавеющей стали и затвором из полиамида (нейлон).

*Rückschlagventil mit schmutzfänger aus Edelstahl und Verschluss aus Nylon.*

 РАЗМЕР / МАß	ЖЁЛТЫЙ / GELB
20 240 1/2"	0172-1500G000
15 180 3/4"	0172-2000G000
9 108 1"	0172-2500G000
5 60 1" 1/4	0172-3200G000
4 48 1" 1/2	0172-4000G000
1 32 2"	0172-5000G000
1 18 2" 1/2	0172-6500G000
1 15 3"	0172-8000G000
1 5 4"	0172-0100G000



### 0173

Фильтр приемный из нержавеющей стали. Внешняя резьба наконечника – нейлон.

*Edelstahl-Schmutzfänger.*

 РАЗМЕР / МАß	
1 500 3/8"	0173-10000000
1 500 1/2"	0173-15000000
1 500 3/4"	0173-20000000
1 300 1"	0173-25000000
1 300 1" 1/4	0173-32000000
1 180 1" 1/2	0173-40000000
1 180 2"	0173-50000000
1 45 2" 1/2	0173-65000000
1 20 3"	0173-80000000
1 12 4"	0173-01000000



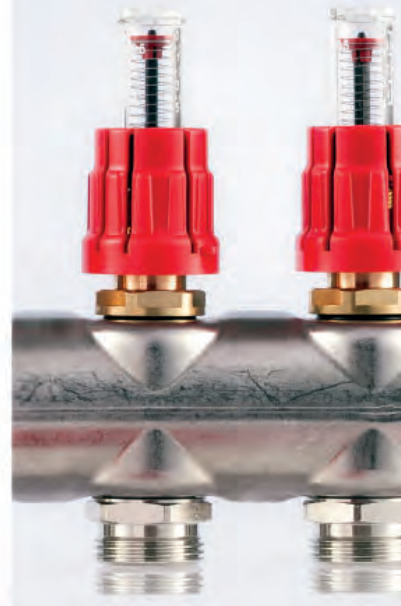
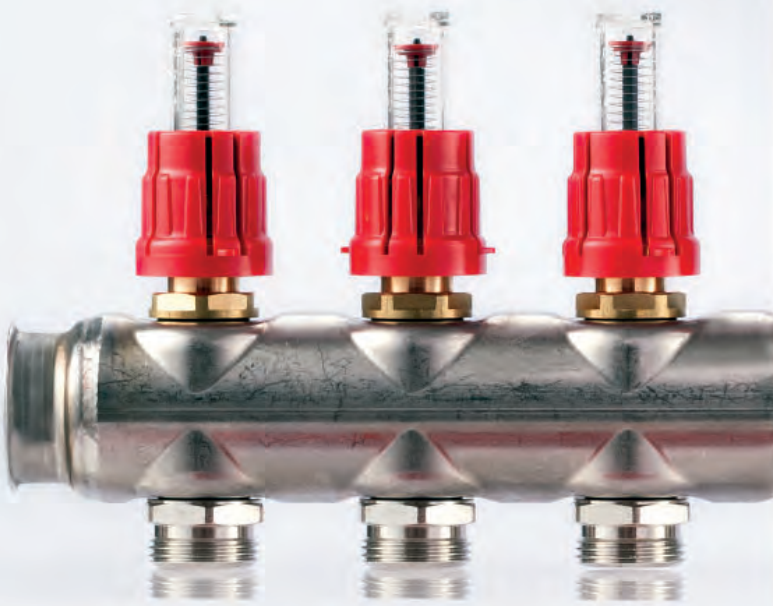

# 03

## КОЛЛЕКТОРЫ ДЛЯ ОТОПЛЕНИЯ И САНИТАРНЫХ СИСТЕМ И ИХ КОМПЛЕКТУЮЩИЕ *VERTEILER UND ZUBEHÖR FÜR FUSSBODENHEIZUNG UND SANITÄRANLAGEN*

<b>03.1</b>	Коллекторные группы из армированного стекловолокном полиамида <i>Verteiler aus Polyamid (Kunststoffverteiler)</i>	23
<b>03.2</b>	Коллекторные группы из нержавеющей стали <i>Verteiler aus Edelstahl</i>	28
<b>03.3</b>	Комплектующие и запасные части для ремонта <i>Komponenten und Ersatzteile</i>	36
<b>03.4</b>	Коллекторы <i>Verteiler</i>	39
<b>03.5</b>	Аксессуары и комплектующие изделия <i>Zubehör</i>	40



### 03.1 Коллекторы для отопления и санитарных систем и их комплектующие

#### **Verteiler und Zubehör für Fußbodenheizung und Sanitäranlagen**

Коллекторные группы из армированного стекловолокном полиамида *Verteiler aus Polyamid (Kunststoffverteiler)*



#### **2300**

Коллекторная группа из армированного стекловолокном полиамида. Распределительный коллектор потока с расходомерами. Коллектор обратный с термостатическими механизмами регулирования, предусмотрен для установки электрических сервомоторов. Состоит из: № 2 воздухоотводчика; № 2 термометра; № 2 сливных крана; № 2 прямых шаровых крана; № 2 кронштейна для крепления к стене и/или к коллекторному шкафу.

*Modulverteiler aus Glasfaserverstärktem Polyamide, Möglichkeit von Stellmotoreinbau, mit Durchflussmessern auf dem Vorlauf; Bestehend aus:*

- Entlüfter
- Thermometer, Entleerungsventil, Kugelhahn Durchgangform
- Kasten- und oder Wandhalterungen



#### РАЗМЕР / MAB

1	1" - 2+2 Вых Wege	2300-25000002
	1" - 3+3 Вых Wege	2300-25000003
	1" - 4+4 Вых Wege	2300-25000004
	1" - 5+5 Вых Wege	2300-25000005
	1" - 6+6 Вых Wege	2300-25000006
	1" - 7+7 Вых Wege	2300-25000007
	1" - 8+8 Вых Wege	2300-25000008
	1" - 9+9 Вых Wege	2300-25000009
	1" - 10+10 Вых Wege	2300-25000010
	1" - 11+11 Вых Wege	2300-25000011
	1" - 12+12 Вых Wege	2300-25000012



#### **2301**

Модульная коллекторная группа из армированного стекловолокном полиамида. Распределительный коллектор потока с расходомерами. Коллектор обратный с термостатическими механизмами регулирования, предусмотрен для установки электрических сервомоторов. Состоит из: № 2 воздухоотводчика; № 2 термометра; № 2 сливных крана; № 2 прямых шаровых крана; № 2 кронштейна для крепления к стене и/или к коллекторному шкафу.

*Modulverteiler aus Glasfaserverstärktem Polyamid, Möglichkeit von Stellmotoreinbau, mit Durchflussmessern auf dem Vorlauf; Bestehend aus:*

- Entlüfter
- Thermometer, Entleerungsventil
- Kasten- und oder Wandhalterungen



#### РАЗМЕР / MAB

1	1"1/4 - 2+2 Вых Wege	2301-32000002
	1"1/4 - 3+3 Вых Wege	2301-32000003
	1"1/4 - 4+4 Вых Wege	2301-32000004
	1"1/4 - 5+5 Вых Wege	2301-32000005
	1"1/4 - 6+6 Вых Wege	2301-32000006
	1"1/4 - 7+7 Вых Wege	2301-32000007
	1"1/4 - 8+8 Вых Wege	2301-32000008
	1"1/4 - 9+9 Вых Wege	2301-32000009
	1"1/4 - 10+10 Вых Wege	2301-32000010
	1"1/4 - 11+11 Вых Wege	2301-32000011
	1"1/4 - 12+12 Вых Wege	2301-32000012
	1"1/4 - 13+13 Вых Wege	2301-32000013
	1"1/4 - 14+14 Вых Wege	2301-32000014
	1"1/4 - 15+15 Вых Wege	2301-32000015



Технические рисунки *Technische Zeichnungen*: стр. *seite* D08

**Verteiler und Zubehör für Fußbodenheizung und Sanitäranlagen**

Коллекторные группы из армированного стекловолокном полиамида *Verteiler aus Polyamid (Kunststoffverteiler)*

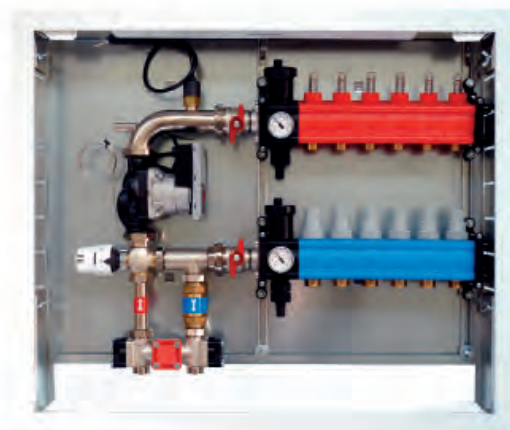

### 2302

Коллекторная группа из армированного стекловолокном полиамида интегрированной системы постоянной температуры. Для распределения и регулирования низкой температуры. Включает в себя: Коллекторный шкаф окрашенный в ламированный белый цвет; Комплект электронного циркуляционного насоса Wilo Para 25/6; Двойной шаровой клапан; Термостатическая головка с жидкостным датчиком; Трехходовой клапан и термостат безопасности (макс 55°C); Двойной байпас. Коллектор поставляется без фитингов.

*Vormontierte Verteilerstation mit festem Temperaturpunkt für die Verteilung und die Regelung der Niedrigtemperatur; Bestehend aus:*

- Verteilerkasten aus lackiertem Blech
- Set bestehend aus Wilo para 25/6 Pumpe, Doppelkugelhahn, Thermostatventil mit Fühler, 3-Wege Ventil und Sicherheitsthermostat (max. 55°)
- Doppel-bypass
- Verteiler geliefert ohne Verschraubungen.



**РАЗМЕР / МАВ**

1	1" - 2+2 Вых Wege	2302-25000002	
	1" - 3+3 Вых Wege	2302-25000003	
	1" - 4+4 Вых Wege	2302-25000004	
	1" - 5+5 Вых Wege	2302-25000005	
	1" - 6+6 Вых Wege	2302-25000006	
	1" - 7+7 Вых Wege	2302-25000007	
	1" - 8+8 Вых Wege	2302-25000008	
	1" - 9+9 Вых Wege	2302-25000009	
	1" - 10+10 Вых Wege	2302-25000010	
	1" - 11+11 Вых Wege	2302-25000011	
	1" - 12+12 Вых Wege	2302-25000012	
	1" - 13+13 Вых Wege	2302-25000013	

### 2303

Модульная коллекторная группа из армированного стекловолокном полиамида интегрированной системы постоянной температуры. Для распределения и регулирования низкой температуры. Включает в себя: Коллекторный шкаф окрашенный в ламированный белый цвет; Комплект электронного циркуляционного насоса Wilo Para 25/6; Двойной шаровой клапан; Термостатическая головка с жидкостным датчиком; Трехходовой клапан и термостат безопасности (макс 55°C); Двойной байпас. Коллектор поставляется без фитингов.

*Vormontierte Verteilerstation mit festem Temperaturpunkt für die Verteilung und die Regelung der Niedrigtemperatur; Bestehend aus:*

- Verteilerkasten aus lackiertem Blech
- Set bestehend aus Wilo para 25/6 Pumpe, Doppelkugelhahn, Thermostatventil mit Fühler, 3-Wege Ventil und Sicherheitsthermostat (max. 55°)
- Doppel-bypass
- Verteiler geliefert ohne Verschraubungen.



**РАЗМЕР / МАВ**

1	1"1/4 - 2+2 Вых Wege	2303-32000002	
	1"1/4 - 3+3 Вых Wege	2303-32000003	
	1"1/4 - 4+4 Вых Wege	2303-32000004	
	1"1/4 - 5+5 Вых Wege	2303-32000005	
	1"1/4 - 6+6 Вых Wege	2303-32000006	
	1"1/4 - 7+7 Вых Wege	2303-32000007	
	1"1/4 - 8+8 Вых Wege	2303-32000008	
	1"1/4 - 9+9 Вых Wege	2303-32000009	
	1"1/4 - 10+10 Вых Wege	2303-32000010	
	1"1/4 - 11+11 Вых Wege	2303-32000011	
	1"1/4 - 12+12 Вых Wege	2303-32000012	
	1"1/4 - 13+13 Вых Wege	2303-32000013	
	1"1/4 - 14+14 Вых Wege	2303-32000014	
	1"1/4 - 15+15 Вых Wege	2303-32000015	



### 03.1 Коллекторы для отопления и санитарных систем и их комплектующие

#### Verteiler und Zubehör für Fußbodenheizung und Sanitäranlagen

Коллекторные группы из армированного стекловолокном полиамида *Verteiler aus Polyamid (Kunststoffverteiler)*

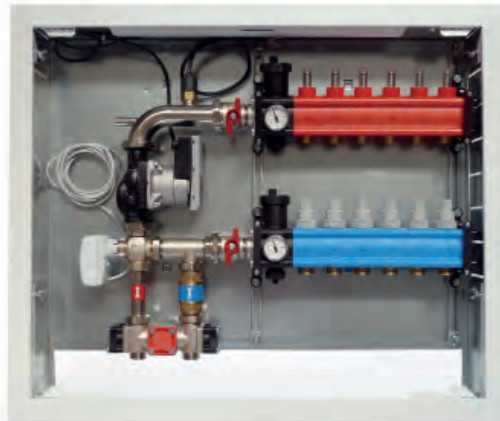
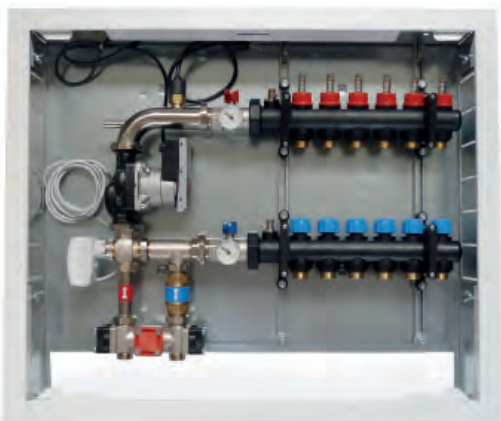

## 2304

Коллекторная группа из армированного стекловолокном полиамида интегрированной климат-системы. Для распределения и регулирования низкой температуры. Включает в себя: Коллекторный шкаф окрашенный в ламинарный белый цвет; Комплект электронного циркуляционного насоса Wilo Para 25/6; Двойной шаровой клапан; Сервомотор; Трехходовой клапан и термостат безопасности (макс 55°C); Двойной байпас. Коллектор поставляется без фитингов. Цена интегрированной климат-системы не включает в себя сервомотор 3-х проводной.

*Vormontierte Verteilerstation für Heizungs- und Kühlanlagen, für die Verteilung und die Regelung der Niedrigtemperatur; Bestehend aus:*

- Verteilerkasten aus lackiertem Blech
- Set bestehend aus Wilo para 25/6 Pumpe, Doppelkugelhahn, Stellantrieb, 3-Wege Ventil und Sicherheitsthermostat (max. 55°)
- Doppel-bypass
- Verteiler geliefert ohne Verschraubungen
- Der Preis des Klimareglers umfasst nur den 3-Punkt Stellantrieb



РАЗМЕР / МАВ \*

1	1" - 2+2 Вых Wege	2304-25000002	
	1" - 3+3 Вых Wege	2304-25000003	
	1" - 4+4 Вых Wege	2304-25000004	
	1" - 5+5 Вых Wege	2304-25000005	
	1" - 6+6 Вых Wege	2304-25000006	
	1" - 7+7 Вых Wege	2304-25000007	
	1" - 8+8 Вых Wege	2304-25000008	
	1" - 9+9 Вых Wege	2304-25000009	
	1" - 10+10 Вых Wege	2304-25000010	
	1" - 11+11 Вых Wege	2304-25000011	
	1" - 12+12 Вых Wege	2304-25000012	
	1" - 13+13 Вых Wege	2304-25000013	

#### \* ПРИМЕЧАНИЕ BEMERKUNGEN

В случае необходимости добавления выходов высокой температуры (подача+обратка), обратиться за информацией в отдел продаж.  
*Im Fall Sie zusätzliche Wege für Hochtemperatur brauchen (vorlauf + Rücklauf), Senden Sie bitte ihre Anfrage an die Verkaufsabteilung.*

## 2305

Модульная коллекторная группа из армированного стекловолокном полиамида интегрированной климат-системы. Для распределения и регулирования низкой температуры. Включает в себя: Коллекторный шкаф окрашенный в ламинарный белый цвет; Комплект электронного циркуляционного насоса Wilo Para 25/6; Двойной шаровой клапан; Сервомотор; Трехходовой клапан и термостат безопасности (макс 55°C); Двойной байпас. Коллектор поставляется без фитингов. Цена интегрированной климат-системы не включает в себя сервомотор 3-х проводной.

*Vormontierte Verteilerstation für Heizungs- und Kühlanlagen, für die Verteilung und die Regelung der Niedrigtemperatur; Bestehend aus:*

- Verteilerkasten aus lackiertem Blech
- Set bestehend aus Wilo para 25/6 Pumpe, Doppelkugelhahn, Stellantrieb, 3-Wege Ventil und Sicherheitsthermostat (max. 55°)
- Doppel-bypass
- Verteiler geliefert ohne Verschraubungen
- Der Preis des Klimareglers umfasst nur den 3-Punkt Stellantrieb



РАЗМЕР / МАВ \*

1	1"1/4 - 2+2 Вых Wege	2305-32000002	
	1"1/4 - 3+3 Вых Wege	2305-32000003	
	1"1/4 - 4+4 Вых Wege	2305-32000004	
	1"1/4 - 5+5 Вых Wege	2305-32000005	
	1"1/4 - 6+6 Вых Wege	2305-32000006	
	1"1/4 - 7+7 Вых Wege	2305-32000007	
	1"1/4 - 8+8 Вых Wege	2305-32000008	
	1"1/4 - 9+9 Вых Wege	2305-32000009	
	1"1/4 - 10+10 Вых Wege	2305-32000010	
	1"1/4 - 11+11 Вых Wege	2305-32000011	
	1"1/4 - 12+12 Вых Wege	2305-32000012	
	1"1/4 - 13+13 Вых Wege	2305-32000013	
	1"1/4 - 14+14 Вых Wege	2305-32000014	
	1"1/4 - 15+15 Вых Wege	2305-32000015	



Технические рисунки *Technische Zeichnungen*: стр. *seite* D08

**Verteiler und Zubehör für Fußbodenheizung und Sanitäranlagen**

Коллекторные группы из армированного стекловолокном полиамида *Verteiler aus Polyamid (Kunststoffverteiler)*

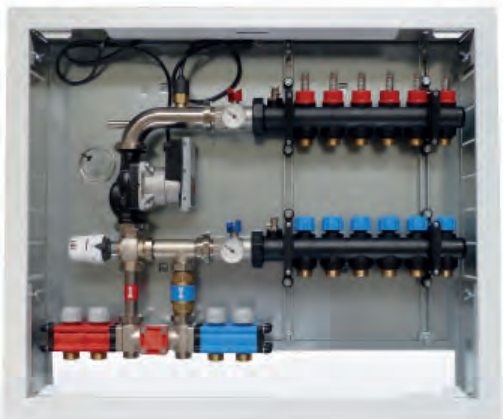

**2306**

Коллекторная группа из армированного стекловолокном полиамида интегрированной системы постоянной температуры. Для распределения и регулирования низких и высоких температур. Включает в себя: Коллекторный шкаф окрашенный в ламенированный белый цвет; Комплект электронного циркуляционного насоса Wilo Para 25/6; Двойной шаровой клапан; Термостатическая головка с жидкостным датчиком; Трехходовой клапан и термостат безопасности (макс 55°C); Двойной байпас; Комплект коллекторов № 2-выхода высокой температуры.

Коллектор поставляется без фитингов.

*Vormontierte Verteilerstation mit festem Temperaturpunkt für die Verteilung und die Regelung der Hoch-und Niedrigtemperatur; Bestehend aus:*

- Verteilerkasten aus lackiertem Blech
- Set bestehend aus Wilo para 25/6 Pumpe, Doppelkugelhahn, Thermostatventil mit Fühler, 3-Wege Ventil und Sicherheitsthermostat (max. 55°)
- Doppel-bypass
- Verteiler mit n° 2 Hochtemperaturwegen.
- Verteiler geliefert ohne Verschraubungen.



**РАЗМЕР / МАß \***

1	1" - 2+2 Вых Wege	2306-25000002
	1" - 3+3 Вых Wege	2306-25000003
	1" - 4+4 Вых Wege	2306-25000004
	1" - 5+5 Вых Wege	2306-25000005
	1" - 6+6 Вых Wege	2306-25000006
	1" - 7+7 Вых Wege	2306-25000007
	1" - 8+8 Вых Wege	2306-25000008
	1" - 9+9 Вых Wege	2306-25000009
	1" - 10+10 Вых Wege	2306-25000010
	1" - 11+11 Вых Wege	2306-25000011
	1" - 12+12 Вых Wege	2306-25000012

**\* ПРИМЕЧАНИЕ BEMERKUNGEN**

В случае необходимости добавления выходов высокой температуры (подача+обратка), обратиться за информацией в отдел продаж.  
*Im Fall Sie zusätzliche Wege für Hochtemperatur brauchen (vorlauf + Rücklauf), Senden Sie bitte ihre Anfrage an die Verkaufabteilung.*

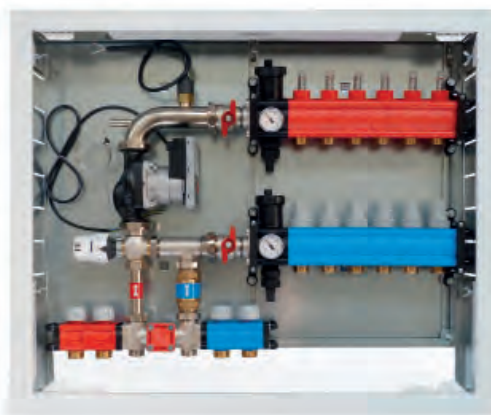

**2307**

Модульная коллекторная группа из армированного стекловолокном полиамида интегрированной системы постоянной температуры. Для распределения и регулирования низких и высоких температур. Включает в себя: Коллекторный шкаф окрашенный в ламенированный белый цвет; Комплект электронного циркуляционного насоса Wilo Para 25/6; Двойной шаровой клапан; Термостатическая головка с жидкостным датчиком; Трехходовой клапан и термостат безопасности (макс 55°C); Двойной байпас; Комплект коллекторов № 2-выхода высокой температуры.

Коллектор поставляется без фитингов.

*Vormontierte Verteilerstation mit festem Temperaturpunkt für die Verteilung und die Regelung der Hoch-und Niedrigtemperatur; Bestehend aus:*

- Verteilerkasten aus lackiertem Blech
- Set bestehend aus Wilo para 25/6 Pumpe, Doppelkugelhahn, Thermostatventil mit Fühler, 3-Wege Ventil und Sicherheitsthermostat (max. 55°)
- Doppel-bypass
- Verteiler mit n° 2 Hochtemperaturwegen.
- Verteiler geliefert ohne Verschraubungen.



**РАЗМЕР / МАß \***

1	1"1/4 - 2+2 Вых Wege	2307-32000002
	1"1/4 - 3+3 Вых Wege	2307-32000003
	1"1/4 - 4+4 Вых Wege	2307-32000004
	1"1/4 - 5+5 Вых Wege	2307-32000005
	1"1/4 - 6+6 Вых Wege	2307-32000006
	1"1/4 - 7+7 Вых Wege	2307-32000007
	1"1/4 - 8+8 Вых Wege	2307-32000008
	1"1/4 - 9+9 Вых Wege	2307-32000009
	1"1/4 - 10+10 Вых Wege	2307-32000010
	1"1/4 - 11+11 Вых Wege	2307-32000011
	1"1/4 - 12+12 Вых Wege	2307-32000012
	1"1/4 - 13+13 Вых Wege	2307-32000013
	1"1/4 - 14+14 Вых Wege	2307-32000014
	1"1/4 - 15+15 Вых Wege	2307-32000015



### 03.1 Коллекторы для отопления и санитарных систем и их комплектующие

#### Verteiler und Zubehör für Fußbodenheizung und Sanitäranlagen

Коллекторные группы из армированного стекловолокном полиамида *Verteiler aus Polyamid (Kunststoffverteiler)*

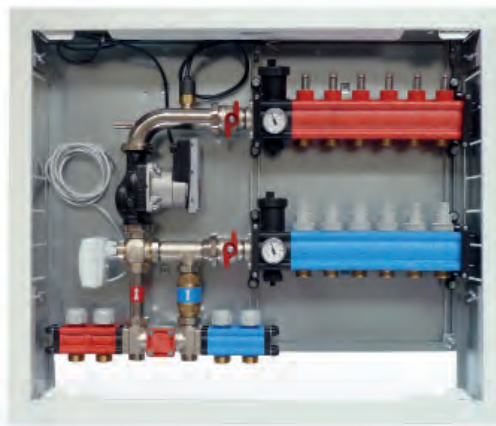
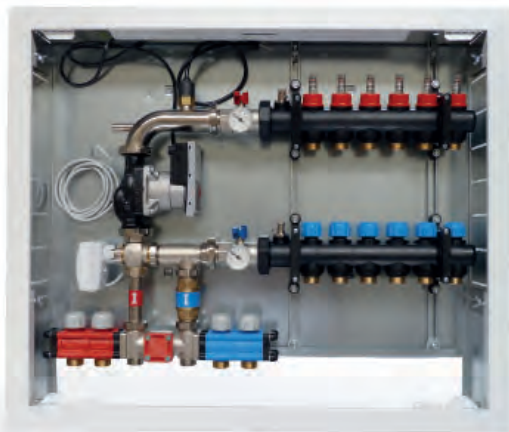

#### 2308

Коллекторная группа из армированного стекловолокном полиамида интегрированной климат-системы. Для распределения и регулирования низких и высоких температур. Включает в себя: Коллекторный шкаф окрашенный в ламенированный белый цвет; Комплект электронного циркуляционного насоса Wilo Para 25/6; Двойной шаровой клапан; Сервомотор; Трехходовой клапан и термостат безопасности (макс 55°C); Двойной байпас; Комплект коллекторов № 2-выхода высокой температуры. Коллектор поставляется без фитингов. Цена интегрированной климат-системы не включает в себя сервомотор 3-х проводной.

*Vormontierte Verteilerstation für Heizungs- und Kühlanlagen, für die Verteilung und die Regelung der Hoch-und Niedrigtemperatur; Bestehend aus:*

- Verteilerkasten aus lackiertem Blech
- Set bestehend aus Wilo para 25/6 Pumpe, Doppelkugelhahn, Stellantrieb, 3-Wege Ventil und Sicherheitsthermostat (max. 55°)
- Doppel-bypass
- Verteiler mit n° 2 Hochtemperaturwegen.
- Verteiler geliefert ohne Verschraubungen.
- Der Preis des Klimareglers umfasst nur den 3-Punkt Stellantrieb



##### РАЗМЕР / МАБ \*

1	1" - 2+2 Вых Wege	2308-25000002	
	1" - 3+3 Вых Wege	2308-25000003	
	1" - 4+4 Вых Wege	2308-25000004	
	1" - 5+5 Вых Wege	2308-25000005	
	1" - 6+6 Вых Wege	2308-25000006	
	1" - 7+7 Вых Wege	2308-25000007	
	1" - 8+8 Вых Wege	2308-25000008	
	1" - 9+9 Вых Wege	2308-25000009	
	1" - 10+10 Вых Wege	2308-25000010	
	1" - 11+11 Вых Wege	2308-25000011	
	1" - 12+12 Вых Wege	2308-25000012	

##### \* ПРИМЕЧАНИЕ BEMERKUNGEN

В случае необходимости добавления выходов высокой температуры (подача+обратка), обратиться за информацией в отдел продаж.  
*Im Fall Sie zusätzliche Wege für Hochtemperatur brauchen (vorlauf + Rücklauf), Senden Sie bitte ihre Anfrage an die Verkaufsabteilung.*

#### 2309

Модульная коллекторная группа из армированного стекловолокном полиамида интегрированной климат-системы. Для распределения и регулирования низких и высоких температур. Включает в себя: Коллекторный шкаф окрашенный в ламенированный белый цвет; Комплект электронного циркуляционного насоса Wilo Para 25/6; Двойной шаровой клапан; Сервомотор; Трехходовой клапан и термостат безопасности (макс 55°C); Двойной байпас; Комплект коллекторов № 2-выхода высокой температуры. Коллектор поставляется без фитингов. Цена интегрированной климат-системы не включает в себя сервомотор 3-х проводной.

*Vormontierte Verteilerstation für Heizungs- und Kühlanlagen, für die Verteilung und die Regelung der Hoch-und Niedrigtemperatur; Bestehend aus:*

- Verteilerkasten aus lackiertem Blech
- Set bestehend aus Wilo para 25/6 Pumpe, Doppelkugelhahn, Stellantrieb, 3-Wege Ventil und Sicherheitsthermostat (max. 55°)
- Doppel-bypass
- Verteiler mit n° 2 Hochtemperaturwege.
- Verteiler geliefert ohne Verschraubungen.
- Der Preis des Klimareglers umfasst nur den 3-Punkt Stellantrieb



##### РАЗМЕР / МАБ \*

1	1"1/4 - 2+2 Вых Wege	2309-32000002	
	1"1/4 - 3+3 Вых Wege	2309-32000003	
	1"1/4 - 4+4 Вых Wege	2309-32000004	
	1"1/4 - 5+5 Вых Wege	2309-32000005	
	1"1/4 - 6+6 Вых Wege	2309-32000006	
	1"1/4 - 7+7 Вых Wege	2309-32000007	
	1"1/4 - 8+8 Вых Wege	2309-32000008	
	1"1/4 - 9+9 Вых Wege	2309-32000009	
	1"1/4 - 10+10 Вых Wege	2309-32000010	
	1"1/4 - 11+11 Вых Wege	2309-32000011	
	1"1/4 - 12+12 Вых Wege	2309-32000012	
	1"1/4 - 13+13 Вых Wege	2309-32000013	
	1"1/4 - 14+14 Вых Wege	2309-32000014	
	1"1/4 - 15+15 Вых Wege	2309-32000015	



Технические рисунки *Technische Zeichnungen*: стр. *seite D08*

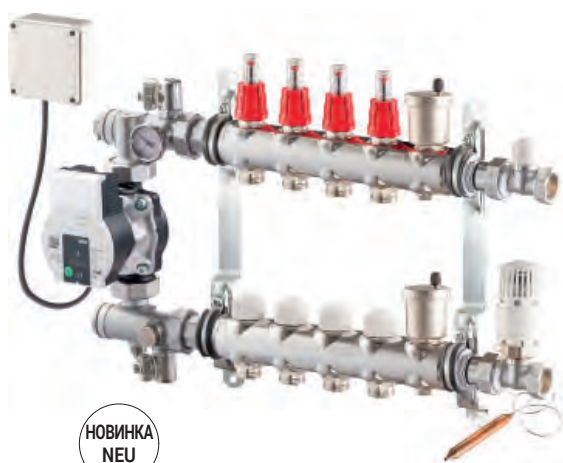

НОВИНКА  
NEU

## 2330

Коллекторная группа из нержавеющей стали интегрированной системы постоянной температуры тёплого пола. Подача справа. Включает в себя:

- Электронный циркуляционный насос Wilo Para 25/6;
- Распределительный коллектор потока из нержавеющей стали с расходомерами;
- Коллектор обратный из нержавеющей стали с защитными колпачками;
- N° 2 автоматических воздухоотводчика;
- N° 2 кронштейна для крепления.

*Vormontierte und vorverdrahtete Verteilerstation aus Edelstahl mit festem Temperaturspunkt für Flächenheizung; bestehend aus:*

- Wilo para 25/6 Pumpe,
  - Vorlaufverteiler mit Durchflussmessern
  - Rücklaufverteiler mit Absperrventilen,
  - Füll- und Entleerungsventile
  - automatische Entlüfter
  - Sicherheitsthermostat (55°C)
  - 2 Befestigungshalterungen
- Vorlauf Rechts*



### РАЗМЕР / MAB

1	1" - 2+2 Вых Wege	2330-2500G002	
	1" - 3+3 Вых Wege	2330-2500G003	
	1" - 4+4 Вых Wege	2330-2500G004	
	1" - 5+5 Вых Wege	2330-2500G005	
	1" - 6+6 Вых Wege	2330-2500G006	
	1" - 7+7 Вых Wege	2330-2500G007	
	1" - 8+8 Вых Wege	2330-2500G008	
	1" - 9+9 Вых Wege	2330-2500G009	
	1" - 10+10 Вых Wege	2330-2500G010	
	1" - 11+11 Вых Wege	2330-2500G011	
	1" - 12+12 Вых Wege	2330-2500G012	
	1" - 13+13 Вых Wege	2330-2500G013	
	1" - 14+14 Вых Wege	2330-2500G014	

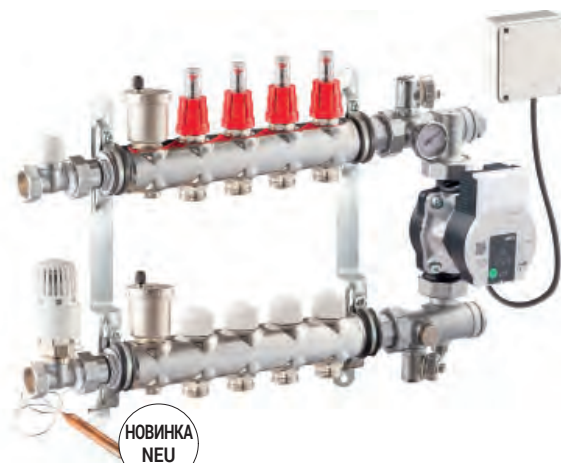

НОВИНКА  
NEU

## 2331

Коллекторная группа из нержавеющей стали интегрированной системы постоянной температуры тёплого пола. Подача слева. Включает в себя:

- Электронный циркуляционный насос Wilo Para 25/6;
- Распределительный коллектор потока из нержавеющей стали с расходомерами;
- Коллектор обратный из нержавеющей стали с защитными колпачками;
- N° 2 автоматических воздухоотводчика;
- N° 2 кронштейна для крепления.

*Vormontierte und vorverdrahtete Verteilerstation aus Edelstahl mit festem Temperaturspunkt für Flächenheizung; bestehend aus:*

- Wilo para 25/6 Pumpe,
  - Vorlaufverteiler mit Durchflussmessern
  - Rücklaufverteiler mit Absperrventilen,
  - Füll- und Entleerungsventile
  - automatische Entlüfter
  - Sicherheitsthermostat (55°C)
  - 2 Befestigungshalterungen
- Vorlauf Links*



### РАЗМЕР / MAB

1	1" - 2+2 Вых Wege	2331-2500G002	
	1" - 3+3 Вых Wege	2331-2500G003	
	1" - 4+4 Вых Wege	2331-2500G004	
	1" - 5+5 Вых Wege	2331-2500G005	
	1" - 6+6 Вых Wege	2331-2500G006	
	1" - 7+7 Вых Wege	2331-2500G007	
	1" - 8+8 Вых Wege	2331-2500G008	
	1" - 9+9 Вых Wege	2331-2500G009	
	1" - 10+10 Вых Wege	2331-2500G010	
	1" - 11+11 Вых Wege	2331-2500G011	
	1" - 12+12 Вых Wege	2331-2500G012	
	1" - 13+13 Вых Wege	2331-2500G013	
	1" - 14+14 Вых Wege	2331-2500G014	



## 03.2 Коллекторы для отопления и санитарных систем и их комплектующие

### Verteiler und Zubehör für Fußbodenheizung und Sanitäranlagen

Коллекторные группы из нержавеющей стали *Verteiler aus Edelstahl*

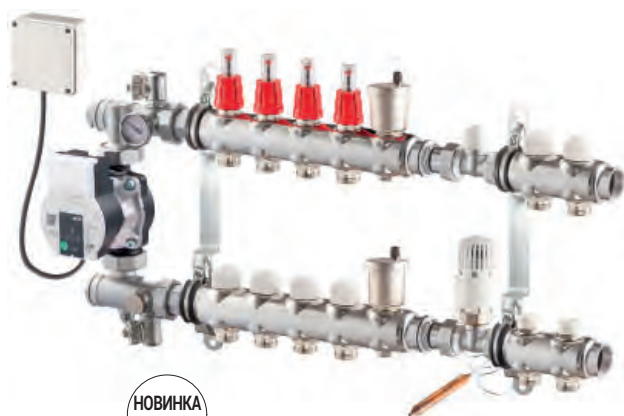

НОВИНКА  
NEU

## 2335

Коллекторная группа из нержавеющей стали смешанной интегрированной системы постоянной температуры. Автоматическое распределение и регулирование низкой температуры контурами тёплого пола и 2 контурами высокотемпературного радиаторного отопления с возможностью компенсации температуры наружного воздуха и интерфейсом для удаленного доступа. Подача справа. Включает в себя: - Электронный циркуляционный насос Wilo Para 25/6; - Комплект для распределения и регулирования высокой температуры на 2 выхода; - Распределительный коллектор потока из нержавеющей стали с расходомерами; - Коллектор обратный из нержавеющей стали с защитными колпачками, предусмотрен для установки электрических сервоприводов; - N° 2 автоматических воздухоотводчика; - N° 2 кронштейна для крепления.

**Vormontierte und vorverdrahtete Verteilerstation aus Edelstahl mit festem Temperaturpunkt für Flächenheizung und Hochtemperatur-Heizungsanlagen; bestehend aus:**

- Wilo para 25/6 Pumpe,
  - Vorlaufverteiler mit Durchflussmessern
  - Rücklaufverteiler mit Absperrventilen
  - Verteiler mit 2 Wegen für Hochtemperatur
  - Füll- und Entleerungsventile
  - automatische Entlüfter
  - Sicherheitsthermostat (55°C)
  - 2 Befestigungshalterungen
- Vorlauf Rechts



РАЗМЕР / МАВ

1	1" - 2+2 Вых Wege	2335-2500G202
	1" - 3+3 Вых Wege	2335-2500G203
	1" - 4+4 Вых Wege	2335-2500G204
	1" - 5+5 Вых Wege	2335-2500G205
	1" - 6+6 Вых Wege	2335-2500G206
	1" - 7+7 Вых Wege	2335-2500G207
	1" - 8+8 Вых Wege	2335-2500G208
	1" - 9+9 Вых Wege	2335-2500G209
	1" - 10+10 Вых Wege	2335-2500G210
	1" - 11+11 Вых Wege	2335-2500G211
	1" - 12+12 Вых Wege	2335-2500G212
	1" - 13+13 Вых Wege	2335-2500G213
	1" - 14+14 Вых Wege	2335-2500G214



НОВИНКА  
NEU

## 2336

Коллекторная группа из нержавеющей стали смешанной интегрированной системы постоянной температуры. Автоматическое распределение и регулирование низкой температуры контурами тёплого пола и 3 контурами высокотемпературного радиаторного отопления с возможностью компенсации температуры наружного воздуха и интерфейсом для удаленного доступа. Подача справа. Включает в себя: - Электронный циркуляционный насос Wilo Para 25/6; - Комплект для распределения и регулирования высокой температуры на 3 выхода; - Распределительный коллектор потока из нержавеющей стали с расходомерами; - Коллектор обратный из нержавеющей стали с защитными колпачками, предусмотрен для установки электрических сервоприводов; - N° 2 автоматических воздухоотводчика; - N° 2 кронштейна для крепления.

**Vormontierte und vorverdrahtete Verteilerstation aus Edelstahl mit festem Temperaturpunkt für Flächenheizung und Hochtemperatur-Heizungsanlagen; bestehend aus:**

- Wilo para 25/6 Pumpe,
  - Vorlaufverteiler mit Durchflussmessern
  - Rücklaufverteiler mit Absperrventilen
  - Verteiler mit 3 Wegen für Hochtemperatur
  - Füll- und Entleerungsventile
  - automatische Entlüfter
  - Sicherheitsthermostat (55°C)
  - 2 Befestigungshalterungen
- Vorlauf Rechts



РАЗМЕР / МАВ

1	1" - 2+2 Вых Wege	2336-2500G302
	1" - 3+3 Вых Wege	2336-2500G303
	1" - 4+4 Вых Wege	2336-2500G304
	1" - 5+5 Вых Wege	2336-2500G305
	1" - 6+6 Вых Wege	2336-2500G306
	1" - 7+7 Вых Wege	2336-2500G307
	1" - 8+8 Вых Wege	2336-2500G308
	1" - 9+9 Вых Wege	2336-2500G309
	1" - 10+10 Вых Wege	2336-2500G310
	1" - 11+11 Вых Wege	2336-2500G311
	1" - 12+12 Вых Wege	2336-2500G312
	1" - 13+13 Вых Wege	2336-2500G313
	1" - 14+14 Вых Wege	2336-2500G314



Технические рисунки *Technische Zeichnungen*: стр. *seite* D09



НОВИНКА  
NEU

## 2340

Коллекторная группа из нержавеющей стали для распределения и регулирования постоянной температуры тёплого пола. Включает в себя: Распределительный коллектор потока, из нержавеющей стали с расходомерами; Коллектор обратный с защитными колпачками, предусмотрен для установки электрических сервомоторов; № 2 крана слива воды; № 2 ручных воздухоотводчика; № 2 заглушки глухие с прокладкой; № 2 кронштейна для крепления.

*Vorlaufverteiler aus Edelstahl mit Durchflussmessern. Rücklaufverteiler aus Edelstahl mit Schutzkappen für den Einbau von Stellantrieben.*  
2 Wasserentleerungsventile  
2 Entlüfter  
2 Blindkappe  
2 Befestigungshalterungen



### РАЗМЕР / МАВ

1	1" - 2+2 Вых Wege	2340-2500G002	
	1" - 3+3 Вых Wege	2340-2500G003	
	1" - 4+4 Вых Wege	2340-2500G004	
	1" - 5+5 Вых Wege	2340-2500G005	
	1" - 6+6 Вых Wege	2340-2500G006	
	1" - 7+7 Вых Wege	2340-2500G007	
	1" - 8+8 Вых Wege	2340-2500G008	
	1" - 9+9 Вых Wege	2340-2500G009	
	1" - 10+10 Вых Wege	2340-2500G010	
	1" - 11+11 Вых Wege	2340-2500G011	
	1" - 12+12 Вых Wege	2340-2500G012	
	1" - 13+13 Вых Wege	2340-2500G013	
	1" - 14+14 Вых Wege	2340-2500G014	



НОВИНКА  
NEU

## 2341

Коллекторная группа из нержавеющей стали для распределения и регулирования постоянной температуры радиаторного отопления. Включает в себя: Распределительный коллектор потока, из нержавеющей стали с запорными клапанами; Коллектор обратный с защитными колпачками, предусмотрен для установки электрических сервомоторов; № 2 крана слива воды; № 2 ручных воздухоотводчика; № 2 заглушки глухие с прокладкой; № 2 кронштейна для крепления.

*Vorlaufverteiler aus Edelstahl mit Rücklaufverschraubungen. Rücklaufverteiler aus Edelstahl mit Schutzkappen für den Einbau von Stellantrieben.*  
2 Wasserentleerungsventile  
2 Entlüfter  
2 Blindkappe  
2 Befestigungshalterungen



### РАЗМЕР / МАВ

1	1" - 2+2 Вых Wege	2341-2500G002	
	1" - 3+3 Вых Wege	2341-2500G003	
	1" - 4+4 Вых Wege	2341-2500G004	
	1" - 5+5 Вых Wege	2341-2500G005	
	1" - 6+6 Вых Wege	2341-2500G006	
	1" - 7+7 Вых Wege	2341-2500G007	
	1" - 8+8 Вых Wege	2341-2500G008	
	1" - 9+9 Вых Wege	2341-2500G009	
	1" - 10+10 Вых Wege	2341-2500G010	
	1" - 11+11 Вых Wege	2341-2500G011	
	1" - 12+12 Вых Wege	2341-2500G012	
	1" - 13+13 Вых Wege	2341-2500G013	
	1" - 14+14 Вых Wege	2341-2500G014	



## 03.2 Коллекторы для отопления и санитарных систем и их комплектующие

### Verteiler und Zubehör für Fußbodenheizung und Sanitäranlagen

Коллекторные группы из нержавеющей стали *Verteiler aus Edelstahl*

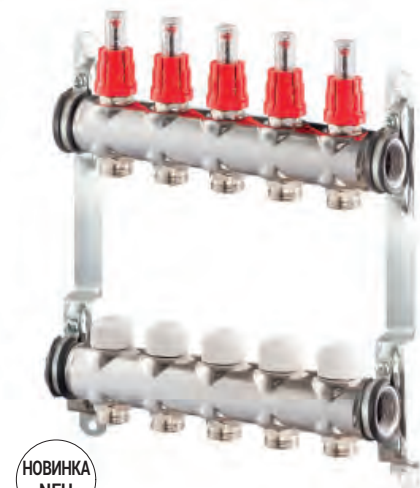

НОВИНКА  
NEU

## 2345

Коллекторная группа из нержавеющей стали для распределения и регулирования постоянной температуры тёплого пола. Включает в себя: Распределительный коллектор потока, из нержавеющей стали с расходомерами; Коллектор обратный с защитными колпачками, предусмотрен для установки электрических сервомоторов; N° 2 кронштейна для крепления.

*Vorlaufverteiler aus Edelstahl mit Durchflussmessern. Rücklaufverteiler aus Edelstahl mit Schutzkappen für den Einbau von Stellantrieben.*

2 Befestigungshalterungen



РАЗМЕР / МАВ

1	1" - 2+2 Вых Wege	2345-2500G002	
	1" - 3+3 Вых Wege	2345-2500G003	
	1" - 4+4 Вых Wege	2345-2500G004	
	1" - 5+5 Вых Wege	2345-2500G005	
	1" - 6+6 Вых Wege	2345-2500G006	
	1" - 7+7 Вых Wege	2345-2500G007	
	1" - 8+8 Вых Wege	2345-2500G008	
	1" - 9+9 Вых Wege	2345-2500G009	
	1" - 10+10 Вых Wege	2345-2500G010	
	1" - 11+11 Вых Wege	2345-2500G011	
	1" - 12+12 Вых Wege	2345-2500G012	
	1" - 13+13 Вых Wege	2345-2500G013	
	1" - 14+14 Вых Wege	2345-2500G014	
	1" - 15+15 Вых Wege	2345-2500G015	

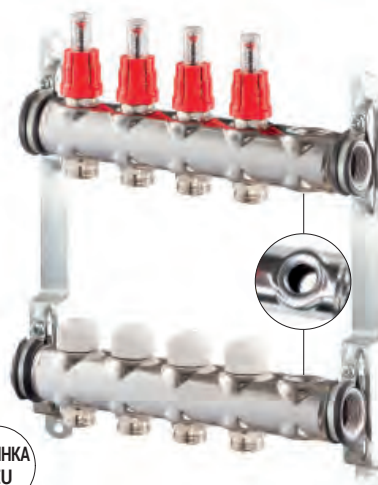

НОВИНКА  
NEU

## 2347

Коллекторная группа из нержавеющей стали для распределения и регулирования постоянной температуры тёплого пола. Включает в себя: Распределительный коллектор потока, из нержавеющей стали с расходомерами, + N° 1 свободный выход; Коллектор обратный с защитными колпачками, + N° 1 свободный выход, предусмотрен для установки электрических сервомоторов; N° 2 кронштейна для крепления (арт. 2381).

*Vorlaufverteiler aus Edelstahl mit Durchflussmessern. Rücklaufverteiler aus Edelstahl mit Schutzkappen für den Einbau von Stellantrieben.*

n°2 Befestigungshalterungen

n°1 Frei-weg



РАЗМЕР / МАВ

1	1" - 2+2 Вых Wege	2347-2500G002	
	1" - 3+3 Вых Wege	2347-2500G003	
	1" - 4+4 Вых Wege	2347-2500G004	
	1" - 5+5 Вых Wege	2347-2500G005	
	1" - 6+6 Вых Wege	2347-2500G006	
	1" - 7+7 Вых Wege	2347-2500G007	
	1" - 8+8 Вых Wege	2347-2500G008	
	1" - 9+9 Вых Wege	2347-2500G009	
	1" - 10+10 Вых Wege	2347-2500G010	
	1" - 11+11 Вых Wege	2347-2500G011	
	1" - 12+12 Вых Wege	2347-2500G012	
	1" - 13+13 Вых Wege	2347-2500G013	
	1" - 14+14 Вых Wege	2347-2500G014	



Технические рисунки *Technische Zeichnungen*: стр. *seite* D09



НОВИНКА  
NEU

## 2346

Коллекторная группа из нержавеющей стали для распределения и регулирования постоянной температуры радиаторного отопления. Включает в себя: Распределительный коллектор потока, из нержавеющей стали с запорными клапанами; Коллектор обратный с защитными колпачками, предусмотрен для установки электрических сервомоторов; № 2 кронштейна для крепления.

*Vorlaufverteiler aus Edelstahl mit Rücklaufverschraubungen. Rücklaufverteiler aus Edelstahl mit Schutzkappen für den Einbau von Stellantrieben.*  
2 Befestigungshalterungen



### РАЗМЕР / МАБ

1	1" - 2+2 Вых Wege	2346-2500G002	
	1" - 3+3 Вых Wege	2346-2500G003	
	1" - 4+4 Вых Wege	2346-2500G004	
	1" - 5+5 Вых Wege	2346-2500G005	
	1" - 6+6 Вых Wege	2346-2500G006	
	1" - 7+7 Вых Wege	2346-2500G007	
	1" - 8+8 Вых Wege	2346-2500G008	
	1" - 9+9 Вых Wege	2346-2500G009	
	1" - 10+10 Вых Wege	2346-2500G010	
	1" - 11+11 Вых Wege	2346-2500G011	
	1" - 12+12 Вых Wege	2346-2500G012	
	1" - 13+13 Вых Wege	2346-2500G013	
	1" - 14+14 Вых Wege	2346-2500G014	
	1" - 15+15 Вых Wege	2346-2500G015	



НОВИНКА  
NEU

## 2348

Коллекторная группа из нержавеющей стали для распределения и регулирования постоянной температуры радиаторного отопления. Включает в себя: Распределительный коллектор потока, из нержавеющей стали с запорными клапанами, + № 1 свободный выход; Коллектор обратный с защитными колпачками, предусмотрен для установки электрических сервомоторов, + № 1 свободный выход; № 2 кронштейна для крепления.

*Vorlaufverteiler aus Edelstahl mit Rücklaufverschraubungen. Rücklaufverteiler aus Edelstahl mit Schutzkappen für den Einbau von Stellantrieben.*  
2 Befestigungshalterungen  
n°1 Frei-weg



### РАЗМЕР / МАБ

1	1" - 2+2 Вых Wege	2348-2500G002	
	1" - 3+3 Вых Wege	2348-2500G003	
	1" - 4+4 Вых Wege	2348-2500G004	
	1" - 5+5 Вых Wege	2348-2500G005	
	1" - 6+6 Вых Wege	2348-2500G006	
	1" - 7+7 Вых Wege	2348-2500G007	
	1" - 8+8 Вых Wege	2348-2500G008	
	1" - 9+9 Вых Wege	2348-2500G009	
	1" - 10+10 Вых Wege	2348-2500G010	
	1" - 11+11 Вых Wege	2348-2500G011	
	1" - 12+12 Вых Wege	2348-2500G012	
	1" - 13+13 Вых Wege	2348-2500G013	
	1" - 14+14 Вых Wege	2348-2500G014	



## 03.2 Коллекторы для отопления и санитарных систем и их комплектующие

### *Verteiler und Zubehör für Fußbodenheizung und Sanitäranlagen*

Коллекторные группы из нержавеющей стали *Verteiler aus Edelstahl*



НОВИНКА  
NEU

### 2350

Распределительный коллектор потока из нержавеющей стали с термостатическими механизмами регулирования, для распределения и регулирования температуры радиаторного отопления и тёплого пола. Предусмотрен для установки электрических сервоприводов.

*Verteilerbalken aus Edelstahl mit Thermostatventil für den Einbau von elektrischen Stelleintrieben.*



РАЗМЕР / МАß

1	1" - 2 Вых Wege	2350-2500G002	
	1" - 3 Вых Wege	2350-2500G003	
	1" - 4 Вых Wege	2350-2500G004	
	1" - 5 Вых Wege	2350-2500G005	
	1" - 6 Вых Wege	2350-2500G006	
	1" - 7 Вых Wege	2350-2500G007	
	1" - 8 Вых Wege	2350-2500G008	
	1" - 9 Вых Wege	2350-2500G009	
	1" - 10 Вых Wege	2350-2500G010	
	1" - 11 Вых Wege	2350-2500G011	
	1" - 12 Вых Wege	2350-2500G012	
	1" - 13 Вых Wege	2350-2500G013	
	1" - 14 Вых Wege	2350-2500G014	
	1" - 15 Вых Wege	2350-2500G015	



НОВИНКА  
NEU

### 2353

Распределительный коллектор потока из нержавеющей стали с термостатическими механизмами регулирования + № 1 свободный выход, для распределения и регулирования температуры радиаторного отопления и тёплого пола. Предусмотрен для установки электрических сервоприводов.

*Verteilerbalken aus Edelstahl mit Thermostatventilen für den Einbau von Elektrischen Stellantrieben, mit einem Freiweg.*



РАЗМЕР / МАß

1	1" - 2 Вых Wege	2353-2500G002	
	1" - 3 Вых Wege	2353-2500G003	
	1" - 4 Вых Wege	2353-2500G004	
	1" - 5 Вых Wege	2353-2500G005	
	1" - 6 Вых Wege	2353-2500G006	
	1" - 7 Вых Wege	2353-2500G007	
	1" - 8 Вых Wege	2353-2500G008	
	1" - 9 Вых Wege	2353-2500G009	
	1" - 10 Вых Wege	2353-2500G010	
	1" - 11 Вых Wege	2353-2500G011	
	1" - 12 Вых Wege	2353-2500G012	
	1" - 13 Вых Wege	2353-2500G013	
	1" - 14 Вых Wege	2353-2500G014	



Технические рисунки *Technische Zeichnungen*: стр. *seite D10*

**Verteiler und Zubehör für Fußbodenheizung und Sanitäranlagen**

Коллекторные группы из нержавеющей стали *Verteiler aus Edelstahl*



НОВИНКА  
NEU

**2351**

Распределительный коллектор потока из нержавеющей стали с расходомерами, для распределения и регулирования температуры тёплого пола.

*Verteilerbalken aus Edelstahl mit Durchflussmessern.*

РАЗМЕР / МАВ		
1	1" - 2 Вых Wege	2351-2500G002
	1" - 3 Вых Wege	2351-2500G003
	1" - 4 Вых Wege	2351-2500G004
	1" - 5 Вых Wege	2351-2500G005
	1" - 6 Вых Wege	2351-2500G006
	1" - 7 Вых Wege	2351-2500G007
	1" - 8 Вых Wege	2351-2500G008
	1" - 9 Вых Wege	2351-2500G009
	1" - 10 Вых Wege	2351-2500G010
	1" - 11 Вых Wege	2351-2500G011
	1" - 12 Вых Wege	2351-2500G012
	1" - 13 Вых Wege	2351-2500G013
	1" - 14 Вых Wege	2351-2500G014
	1" - 15 Вых Wege	2351-2500G015



НОВИНКА  
NEU

**2354**

Распределительный коллектор потока из нержавеющей стали с расходомерами + № 1 свободный выход, для распределения и регулирования температуры тёплого пола.

*Verteilerbalken aus Edelstahl mit Durchflussmessern und n° 1 Frei-weg.*

РАЗМЕР / МАВ		
1	1" - 2 Вых Wege	2354-2500G002
	1" - 3 Вых Wege	2354-2500G003
	1" - 4 Вых Wege	2354-2500G004
	1" - 5 Вых Wege	2354-2500G005
	1" - 6 Вых Wege	2354-2500G006
	1" - 7 Вых Wege	2354-2500G007
	1" - 8 Вых Wege	2354-2500G008
	1" - 9 Вых Wege	2354-2500G009
	1" - 10 Вых Wege	2354-2500G010
	1" - 11 Вых Wege	2354-2500G011
	1" - 12 Вых Wege	2354-2500G012
	1" - 13 Вых Wege	2354-2500G013
	1" - 14 Вых Wege	2354-2500G014

## 03.2 Коллекторы для отопления и санитарных систем и их комплектующие

### *Verteiler und Zubehör für Fußbodenheizung und Sanitäranlagen*

Коллекторные группы из нержавеющей стали *Verteiler aus Edelstahl*



НОВИНКА  
NEU

## 2352

Распределительный коллектор потока, из нержавеющей стали с регулируемыми запорными клапанами, для распределения и регулирования температуры радиаторного отопления.

*Verteilerbalken aus Edelstahl mit Rücklaufverschraubungen.*



РАЗМЕР / МАВ

1	1" - 2 Вых Wege	2352-2500G002	
	1" - 3 Вых Wege	2352-2500G003	
	1" - 4 Вых Wege	2352-2500G004	
	1" - 5 Вых Wege	2352-2500G005	
	1" - 6 Вых Wege	2352-2500G006	
	1" - 7 Вых Wege	2352-2500G007	
	1" - 8 Вых Wege	2352-2500G008	
	1" - 9 Вых Wege	2352-2500G009	
	1" - 10 Вых Wege	2352-2500G010	
	1" - 11 Вых Wege	2352-2500G011	
	1" - 12 Вых Wege	2352-2500G012	
	1" - 13 Вых Wege	2352-2500G013	
	1" - 14 Вых Wege	2352-2500G014	
	1" - 15 Вых Wege	2352-2500G015	



НОВИНКА  
NEU

## 2355

Распределительный коллектор потока, из нержавеющей стали с регулируемыми запорными клапанами + № 1 свободный выход, для распределения и регулирования температуры радиаторного отопления.

*Verteilerbalken aus Edelstahl mit Rücklaufverschraubungen und n° 1 Frei-weg.*



РАЗМЕР / МАВ

1	1" - 2 Вых Wege	2355-2500G002	
	1" - 3 Вых Wege	2355-2500G003	
	1" - 4 Вых Wege	2355-2500G004	
	1" - 5 Вых Wege	2355-2500G005	
	1" - 6 Вых Wege	2355-2500G006	
	1" - 7 Вых Wege	2355-2500G007	
	1" - 8 Вых Wege	2355-2500G008	
	1" - 9 Вых Wege	2355-2500G009	
	1" - 10 Вых Wege	2355-2500G010	
	1" - 11 Вых Wege	2355-2500G011	
	1" - 12 Вых Wege	2355-2500G012	
	1" - 13 Вых Wege	2355-2500G013	
	1" - 14 Вых Wege	2355-2500G014	



Технические рисунки *Technische Zeichnungen*: стр. *seite D10*



НОВИНКА  
NEU

## 2362

Коллекторный шкаф окрашенный в ламенированный белый цвет с возможностью регулировки глубины размера.

*Unterputz-Verteilerschrank mit einstellbarer Bautiefe. Frontrahmen und Frontblende aus lackiertem Stahlblech.*

РАЗМЕР / МАß	
1 400x450 x110-150	2362-0400V00A
600x450 x110-150	2362-0600V00A
800x450 x110-150	2362-0800V00A
1000x450 x110-150	2362-1000V00A
1200x450 x110-150	2362-1200V00A

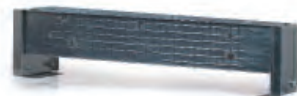

НОВИНКА  
NEU

## 2363

Основа для коллекторного шкафа 2362 из оцинкованного листа.

*Basis für Unterputz-Verteilerschrank Art.2362 aus verzinktem Stahlblech.*

РАЗМЕР / МАß	
1 400x(150-260)x100	2363-0400Z000
600x(150-260)x100	2363-0600Z000
800x(150-260)x100	2363-0800Z000
1000x(150-260)x100	2363-1000Z000
1200x(150-260)x100	2363-1200Z000



НОВИНКА  
NEU

## 2370

Смесительная группа интегрированной системы постоянной температуры. Подача справа.

Включает в себя:

- Электронный циркуляционный насос Wilo Para 25/6;
- Предохранительный термостат (макс 55°C);
- Запорный клапан с возможностью регулировки;
- Термостатический вентиль и термостатическая головка с внешним жидкостным датчиком.

*Vormontiertes System mit festem Temperaturpunkt bestehend aus Wilo para 25/6 Pumpe, Sicherheitsthermostat (55°), Rücklaufverschraubung, Thermostatventil und Thermostatkopf.*

РАЗМЕР / МАß	
1 Подача справа Vorlauf Rechts	2370-2500N000
Подача слева Vorlauf Links	2370-25S0N000



НОВИНКА  
NEU

## 2373

Вращающийся дренажный кран заполнения/опорожнения системы с заглушкой.

*Drehbares Füllungs- und Entleerungsventil, mit Stopfen.*

РАЗМЕР / МАß	
1 1/2"	2373-1500N000



### 03.3 Коллекторы для отопления и санитарных систем и их комплектующие

#### *Verteiler und Zubehör für Fußbodenheizung und Sanitäranlagen*

Комплектующие и запасные части для ремонта *Komponenten und Ersatzteile*



НОВИНКА  
NEU

## 2378

Группа собранном виде для коллекторов с автоматическим воздухоотводчиком и вращающимся дренажным краном слива воды с заглушкой.

*Vormontierte Endverschlusseinheit für Verteiler mit Entlüfter und drehbarem Füllungs- und Entleerungsventil.*



РАЗМЕР / МАВ

1	1"	2378-2500N000	
---	----	---------------	--



НОВИНКА  
NEU

## 2379

Группа собранном виде для коллекторов с автоматическим воздухоотводчиком, вращающимся дренажным краном слива воды с заглушкой и термометром 0÷80°C.

*Vormontierte Endverschlusseinheit für Verteiler mit automatischem Schnellentlüfter, drehbarem Füllungs- und Entleerungsventil und Thermometer 0÷80°C.*



РАЗМЕР / МАВ

1	1"	2379-2500N000	
---	----	---------------	--



НОВИНКА  
NEU

## 2374

Фитинг соединения элементов коллектора.

*Anschluss mit O-Ring AG/AG Durchgangsform.*



РАЗМЕР / МАВ

1	1" x 1"	2374-2500N000	
	1" x 3/4"	2374-2500N020	



НОВИНКА  
NEU

## 2375

Коллекторный дифференциальный Ву-pass Δр 0,10 или Δр 0,25 бар с балансировочным запорным клапаном. Возможен вариант без дифференциала.

*Differenzial-Bypass mit Absperrung. Δр 0,10 oder 0,25 bar. Lieferbar auch ohne Differenzial.*



РАЗМЕР / МАВ

1	0,10 Бар	2375-2500N00A	
	0,25 Бар	2375-2500N00B	

**Verteiler und Zubehör für Fußbodenheizung und Sanitäranlagen**

Комплектующие и запасные части для ремонта *Komponenten und Ersatzteile*



**2381**

Комплект кронштейнов для крепления коллекторов к стене или шкафу.

*Verteilerhalterungen.*



1

2381-0000Z000



**2382**

Комплект угловых шаровых кранов с термометром

*Kugelhahnpaar mit Thermometer, Eckform.*



РАЗМЕР / МАВ

1

1"

2382-2500N000



**2383**

Комплект прямых шаровых кранов с термометром

*Kugelhahnpaar mit Thermometer, Durchgangsform.*



РАЗМЕР / МАВ

1

1"

2383-2500N000



**2387**

Расходомер.

*Durchflussmesser.*



РАЗМЕР / МАВ НИКЕЛЬ / VERNICKELT

1

1/2"

2387-1500N000



**0016**

Автоматический воздухоотводчик.

*Automatischer Entlüfter.*



РАЗМЕР / МАВ НИКЕЛЬ / VERNICKELT

10 100

1/2"

0016-1500N000



**0092**

Сервопривод электротермический для термостатических клапанов и коллекторных групп.

*Elektrischer Stellantrieb.*



Нормально закрытый A- 230 V 0092-23000000

Stromlos geschlossen B- 24 V 0092-02400000

1

Нормально открытый C- 230 V 0092-230A0000

Stromlos geöffnet D- 24 V 0092-024A0000

**СО ВСТРОЕННЫМ ВСПОМОГАТЕЛЬНЫМ ПЕРЕКЛЮЧАТЕЛЕМ, 4-Х ПРОВОДНОЙ MIT MICROSWITCH (4-POLIG)**

Нормально закрытый E- 230 V 0092-230S0000

Stromlos geschlossen F- 24 V 0092-024S0000

1

Нормально открытый G- 230 V 0092-230SA0000

Stromlos geöffnet H- 24 V 0092-024SA0000



### 03.4 Коллекторы для отопления и санитарных систем и их комплектующие

#### Verteiler und Zubehör für Fußbodenheizung und Sanitäranlagen

Коллекторы Verteiler



#### 0053

Сборный коллектор распределения, выходные соединения наружной резьбы для медной и многослойной трубы.

**Zusammenstellbarer Verteiler für Kupfer- und Mehrschichtverbundrohre, AG Abgänge.**

РАЗМЕР / MAB	ЖЁЛТЫЙ / GELB
3/4" x 1/2" - 2 Вых Wege	0053-2000G200
3/4" x 24/19 - 2 Вых Wege	0053-2000G2P0
3/4" x 1/2" - 3 Вых Wege	0053-2000G300
3/4" x 24/19 - 3 Вых Wege	0053-2000G3P0
3/4" x 1/2" - 4 Вых Wege	0053-2000G400
3/4" x 24/19 - 4 Вых Wege	0053-2000G4P0
3/4" x 1/2" - 5 Вых Wege	0053-2000G500
3/4" x 24/19 - 5 Вых Wege	0053-2000G5P0
1" x 1/2" - 2 Вых Wege	0053-2500G200
1" x 24/19 - 2 Вых Wege	0053-2500G2P0
1" x 1/2" - 3 Вых Wege	0053-2500G300
1" x 24/19 - 3 Вых Wege	0053-2500G3P0
1" x 1/2" - 4 Вых Wege	0053-2500G400
1" x 24/19 - 4 Вых Wege	0053-2500G4P0
1" x 1/2" - 5 Вых Wege	0053-2500G500
1" x 24/19 - 5 Вых Wege	0053-2500G5P0
<b>НИКЕЛЬ / VERNICKELT</b>	
3/4" x 1/2" - 2 Вых Wege	0053-2000N200
3/4" x 24/19 - 2 Вых Wege	0053-2000N2P0
3/4" x 1/2" - 3 Вых Wege	0053-2000N300
3/4" x 24/19 - 3 Вых Wege	0053-2000N3P0
3/4" x 1/2" - 4 Вых Wege	0053-2000N400
3/4" x 24/19 - 4 Вых Wege	0053-2000N4P0
3/4" x 1/2" - 5 Вых Wege	0053-2000N500
3/4" x 24/19 - 5 Вых Wege	0053-2000N5P0
1" x 1/2" - 2 Вых Wege	0053-2500N200
1" x 24/19 - 2 Вых Wege	0053-2500N2P0
1" x 1/2" - 3 Вых Wege	0053-2500N300
1" x 24/19 - 3 Вых Wege	0053-2500N3P0
1" x 1/2" - 4 Вых Wege	0053-2500N400
1" x 24/19 - 4 Вых Wege	0053-2500N4P0
1" x 1/2" - 5 Вых Wege	0053-2500N500
1" x 24/19 - 5 Вых Wege	0053-2500N5P0



#### 0054

Сборный коллектор распределения со встроенными регулировочными клапанами, выходные соединения наружной резьбы для медной и многослойной трубы.

**Zusammenstellbarer Verteiler mit integrierten Ventilen für Kupfer- und Mehrschichtverbundrohre.**

РАЗМЕР / MAB	НИКЕЛЬ / VERNICKELT
3/4" x 1/2" - 2 Вых Wege	0054-2000N200
3/4" x 24/19 - 2 Вых Wege	0054-2000N2P0
3/4" x 1/2" - 3 Вых Wege	0054-2000N300
3/4" x 24/19 - 3 Вых Wege	0054-2000N3P0
3/4" x 1/2" - 4 Вых Wege	0054-2000N400
3/4" x 24/19 - 4 Вых Wege	0054-2000N4P0
1" x 1/2" - 2 Вых Wege	0054-2500N200
1" x 24/19 - 2 Вых Wege	0054-2500N2P0
1" x 1/2" - 3 Вых Wege	0054-2500N300
1" x 24/19 - 3 Вых Wege	0054-2500N3P0
1" x 1/2" - 4 Вых Wege	0054-2500N400
1" x 24/19 - 4 Вых Wege	0054-2500N4P0



#### 0058

Сборный компланарный коллектор распределения, выходные соединения наружной резьбы для медной и многослойной трубы.

**Zusammenstellbarer Komplanar-Verteiler für Kupfer- und Mehrschichtverbundrohre.**

РАЗМЕР / MAB	ЖЁЛТЫЙ / GELB
3/4"x1/2" - 2+2	0058-2000G000
3/4"x24/19 - 2+2	0058-2000G0P0
<b>НИКЕЛЬ / VERNICKELT</b>	
3/4"x1/2" - 2+2	0058-2000N000
3/4"x24/19 - 2+2	0058-2000N0P0



Технические рисунки *Technische Zeichnungen*: стр. *seite D12*



**E281** ЕВРОКОНУС  
*EUROKONUS*

Фитинг для медной трубы, герметичный O-ring.

*Klemmverschraubung für Kupferrohr mit O-Ring Dichtung.*

РАЗМЕР / МАВ НИКЕЛЬ / VERNICKELT

50 300	Ø10x3/4"E	E281-2000N0B0	
	Ø12x3/4"E	E281-2000N0C0	
	Ø14x3/4"E	E281-2000N0D0	
	Ø15x3/4"E	E281-2000N0E0	
	Ø16x3/4"E	E281-2000N0F0	
	Ø18x3/4"E	E281-2000N0G0	



**E282** ЕВРОКОНУС  
*EUROKONUS*

Фитинг для пластмассовой трубы.

*Klemmverschraubung für Kunststoffrohr.*

РАЗМЕР / МАВ НИКЕЛЬ / VERNICKELT

50 300	Ø8-12x3/4"E	E282-2000N0C0	
	Ø10-15x3/4"E	E282-2000N0E0	
	Ø12-16x3/4"E	E282-2000N0F0	
	Ø13-18x3/4"E	E282-2000N0G0	
	Ø14-18x3/4"E	E282-2000NHG0	



**E283** ЕВРОКОНУС  
*EUROKONUS*

Фитинг для многослойной трубы.

*Klemmverschraubung für Mehrschichtverbundrohr.*

РАЗМЕР / МАВ НИКЕЛЬ / VERNICKELT

50 300	Ø7,5/8-12x3/4"E	E283-2000N0C0		
	Ø9,5/10-14x3/4"E	E283-2000N0D0		
	Ø9,5/10-15x3/4"E	E283-2000N0E0		
	Ø10,5/11-15x3/4"E	E283-2000NHE0		
	Ø10,5/11-16x3/4"E	E283-2000NHFO		
	Ø11,5/12-16x3/4"E	E283-2000N0F0		
	Ø11,5/12-17x3/4"E	E283-2000NWF0		
	Ø12,5/13-17x3/4"E	E283-2000NFF0		
	Ø12,5/13-18x3/4"E	E283-2000NFG0		
	Ø13,5/14-18x3/4"E	E283-2000N0G0		
	Ø14,5/15-20x3/4"E	E283-2000NFH0		
	Ø15/15,5-20x3/4"E	E283-2000NH0		
	Ø15,5/16-20x3/4"E	E283-2000N0H0		



### 03.5 Коллекторы для отопления и санитарных систем и их комплектующие

#### Verteiler und Zubehör für Fußbodenheizung und Sanitäranlagen

Аксессуары и комплектующие изделия *Zubehör*



#### 0281

Фитинг для медной трубы геометричный O-ring.

*Klemmverschraubung für Kupferrohr mit O-Ring Dichtung.*

РАЗМЕР / МАß	ЖЁЛТЫЙ / GELB
50 300 Ø10x1/2"	0281-1500G0B0
Ø12x1/2"	0281-1500G0C0
Ø14x1/2"	0281-1500G0D0
Ø10x24/19	0281-1900G0B0
Ø12x24/19	0281-1900G0C0
Ø14x24/19	0281-1900G0D0
Ø15x24/19	0281-1900G0E0
Ø16x24/19	0281-1900G0F0
Ø18x24/19	0281-1900G0G0
<b>НИКЕЛЬ / VERNICKELT</b>	
Ø10x1/2"	0281-1500N0B0
Ø12x1/2"	0281-1500N0C0
Ø14x1/2"	0281-1500N0D0
Ø10x24/19	0281-1900N0B0
Ø12x24/19	0281-1900N0C0
Ø14x24/19	0281-1900N0D0
Ø15x24/19	0281-1900N0E0
Ø16x24/19	0281-1900N0F0
Ø18x24/19	0281-1900N0G0



#### 0283

Фитинг для многослойной трубы.

*Klemmverschraubung für Mehrschichtverbundrohr.*

РАЗМЕР / МАß	ЖЁЛТЫЙ / GELB
50 300 Ø9,5/10-14x1/2"	0283-1500G0D0
Ø11,5/12-16x1/2"	0283-1500G0F0
Ø7,5/8-12 x 24/19	0283-1900G0C0
Ø9,5/10-14 x 24/19	0283-1900G0D0
Ø9,5/10-15 x 24/19	0283-1900G0E0
Ø10,5/11-15x24/19	0283-1900GHE0
Ø10,5/11-16x24/19	0283-1900GHF0
Ø11,5/12-16x24/19	0283-1900G0F0
Ø11,5/12-17x24/19	0283-1900GWFO
Ø12,5/13-17x24/19	0283-1900GFF0
Ø12,5/13-18x24/19	0283-1900GFG0
Ø13,5/14-18x24/19	0283-1900G0G0
Ø14,5/15-20x24/19	0283-1900GFH0
Ø15/15,5-20x24/19	0283-1900GHH0
Ø15,5/16-20x24/19	0283-1900G0H0
<b>НИКЕЛЬ / VERNICKELT</b>	
Ø9,5/10-14x1/2"	0283-1500N0D0
Ø11,5/12-16x1/2"	0283-1500N0F0
Ø7,5/8-12 x 24/19	0283-1900N0C0
Ø9,5/10-14 x 24/19	0283-1900N0D0
Ø9,5/10-15 x 24/19	0283-1900N0E0
Ø10,5/11-15x24/19	0283-1900NHE0
Ø10,5/11-16x24/19	0283-1900NHFO
Ø11,5/12-16x24/19	0283-1900N0F0
Ø11,5/12-17x24/19	0283-1900NWF0
Ø12,5/13-17x24/19	0283-1900NFF0
Ø12,5/13-18x24/19	0283-1900NFG0
Ø13,5/14-18x24/19	0283-1900N0G0
Ø14,5/15-20x24/19	0283-1900NFH0
Ø15/15,5-20x24/19	0283-1900NHH0
Ø15,5/16-20x24/19	0283-1900N0H0



Технические рисунки *Technische Zeichnungen*: стр. *seite* D55



## 0282

Фитинг для пластмассовой трубы.  
*Klemmverschraubung für Kunststoffrohr.*

		РАЗМЕР / МАВ	ЖЁЛТЫЙ / GELB
50	300	Ø8-12x24/19	0282-1900G0C0
		Ø10-15x24/19	0282-1900G0E0
		Ø12-16x24/19	0282-1900G0F0
		Ø13-18x24/19	0282-1900G0G0
		Ø14-18x24/19	0282-1900GHG0
<b>НИКЕЛЬ / VERNICKELT</b>			
		Ø8-12x24/19	0282-1900N0C0
		Ø10-15x24/19	0282-1900N0E0
		Ø12-16x24/19	0282-1900N0F0
		Ø13-18x24/19	0282-1900N0G0
		Ø14-18x24/19	0282-1900NHG0



## 0280

Фитинг для медной трубы, герметичный PTFE.

*Klemmverschraubung für Kupferrohr mit PTFE Dichtung.*

		РАЗМЕР / МАВ	ЖЁЛТЫЙ / GELB
50	300	Ø10x1/2"	0280-1500G0B0
		Ø12x1/2"	0280-1500G0C0
		Ø14x1/2"	0280-1500G0D0
		Ø15x1/2"	0280-1500G0E0
		Ø16x1/2"	0280-1500G0F0
		Ø10x24/19	0280-1900G0B0
		Ø12x24/19	0280-1900G0C0
		Ø14x24/19	0280-1900G0D0
		Ø15x24/19	0280-1900G0E0
		Ø16x24/19	0280-1900G0F0
		Ø18x24/19	0280-1900G0G0
<b>НИКЕЛЬ / VERNICKELT</b>			
		Ø10x1/2"	0280-1500N0B0
		Ø12x1/2"	0280-1500N0C0
		Ø14x1/2"	0280-1500N0D0
		Ø15x1/2"	0280-1500N0E0
		Ø16x1/2"	0280-1500N0F0
		Ø10x24/19	0280-1900N0B0
		Ø12x24/19	0280-1900N0C0
		Ø14x24/19	0280-1900N0D0
		Ø15x24/19	0280-1900N0E0
		Ø16x24/19	0280-1900N0F0
		Ø18x24/19	0280-1900N0G0



### 03.5 Коллекторы для отопления и санитарных систем и их комплектующие

#### *Verteiler und Zubehör für Fußbodenheizung und Sanitäranlagen*

Аксессуары и комплектующие изделия *Zubehör*



#### 0052

Заглушка глухая с прокладкой, внутренняя резьба.

*Blindstopfen mit Dichtung.*

	РАЗМЕР / МАВ	ЖЁЛТЫЙ / GELB	
20	1/2"	0052-1500G000	
	5/8"	0052-1800G000	
	24/19"	0052-1900G000	
	3/4"	0052-2000G000	
	1"	0052-2500G000	
		<b>НИКЕЛЬ / VERNICKELT</b>	
20	1/2"	0052-1500N000	
	5/8"	0052-1800N000	
	24/19"	0052-1900N000	
	3/4"	0052-2000N000	
	1"	0052-2500N000	



#### 0051

Заглушка открытая с прокладкой, внутренняя резьба.

*Stopfen mit Dichtung, geöffnet.*

	РАЗМЕР / МАВ	ЖЁЛТЫЙ / GELB	
20	3/4" x 1/4"	0051-2000G080	
	3/4" x 3/8"	0051-2000G100	
	1" x 1/4"	0051-2500G080	
	1" x 3/8"	0051-2500G100	
		<b>НИКЕЛЬ / VERNICKELT</b>	
20	3/4" x 1/4"	0051-2000N080	
	3/4" x 3/8"	0051-2000N100	
	1" x 1/4"	0051-2500N080	
	1" x 3/8"	0051-2500N100	



#### 0059

Заглушка открытая с прокладкой, наружная резьба.

*Stopfen mit Dichtung, geöffnet für Art. 0058.*

	РАЗМЕР / МАВ	ЖЁЛТЫЙ / GELB	
20	3/4" x 1/4"	0059-2000G080	
	3/4" x 3/8"	0059-2000G100	
	1" x 1/2"	0059-2500G150	
		<b>НИКЕЛЬ / VERNICKELT</b>	
20	3/4" x 1/4"	0059-2000N080	
	3/4" x 3/8"	0059-2000N100	
	1" x 1/2"	0059-2500N150	



#### 0060

Заглушка глухая с прокладкой, наружная резьба.

*Blindstopfen mit Dichtung für Art. 0058.*

	РАЗМЕР / МАВ	ЖЁЛТЫЙ / GELB	
20	3/4"	0060-2000G000	
	1"	0060-2500G000	
			<b>НИКЕЛЬ / VERNICKELT</b>
20	3/4"	0060-2000N000	
	1"	0060-2500N000	



## 0032

Кассета пластиковая универсальная для коллекторов.

*Universal-Verteilerschrank aus Kunststoff.*



РАЗМЕР / МАВ

20	320 mm	0032-32000000	
	400 mm	0032-40000000	
10	500 mm	0032-50000000	
	600 mm	0032-60000000	



## 0055

Ключ полигональный рожковый 24x27.

*Ring Schlüssel 24x27.*



РАЗМЕР / МАВ

1	24 x 27	0055-00000000	
---	---------	---------------	--



## 0010

Винт.

*Schrauben.*

РАЗМЕР / МАВ НИКЕЛЬ / VERNICKELT

3/16	0010-0A00N000	
------	---------------	--



## 0054/1

Маховик для коллектора арт.0054.

*Handrad für Verteiler Art. 0054.*



РАЗМЕР / МАВ

1	ø 6 mm	0041-20000000	
---	--------	---------------	--



## 0054/2

Диск синий/красный для арт.0054.

*BLAU-ROT Scheibe für Art. 0054.*



1		0054-20030000	
---	--	---------------	--



## 0054/3

Диск с двойным фасадом для арт.0054.

*Zweiseiten-Scheibe für Art. 0054.*



1		0054-20040000	
---	--	---------------	--





# 04

## ЗОННЫЕ ШАРОВЫЕ КРАНЫ И КОМПЛЕКТУЮЩИЕ ДЛЯ СОЛНЕЧНЫХ СИСТЕМ

### *ZONENVENTILE UND ZÜBEHOR FÜR SOLARANLAGE*

<b>04.1</b>	Зонные шаровые краны <i>Zonenventile</i>	47
<b>04.2</b>	Комплектующие для солнечных систем <i>Zubehör für Solaranlage</i>	49





### 0527

Шаровой кран 2 выхода, полнопроходной, ПМ.

*2-Wege Zonenventil AG/IG - voller Durchfluss.*

РАЗМЕР / МАВ	НИКЕЛЬ / VERNICKELT
1/2"	0527-1500N000
3/4"	0527-2000N000
1"	0527-2500N000



### 0528

Шаровой кран 2 выхода, полнопроходной, ПП.

*2-Wege Zonenventil AG/AG - voller Durchfluss.*

РАЗМЕР / МАВ	НИКЕЛЬ / VERNICKELT
1/2"	0528-1500N000
3/4"	0528-2000N000
1"	0528-2500N000



### 0529

Шаровой кран 3 выхода, полнопроходной, ПП.

*3-Wege Zonenventil - voller Durchfluss.*

РАЗМЕР / МАВ	НИКЕЛЬ / VERNICKELT
1/2"	0529-1500N000
3/4"	0529-2000N000
1"	0529-2500N000



### 0530

Шаровой кран 3 выхода с байпасом.

*3-Wege Zonenventil mit Bypass.*

РАЗМЕР / МАВ	НИКЕЛЬ / VERNICKELT
1/2"	0530-1500N000
3/4"	0530-2000N000
1"	0530-2500N000



Технические рисунки *Technische Zeichnungen*: стр. *seite D13*



## 0531

Сервомотор двойного направления, 2-3  
выхода с микроусилиаром.

*Stellantrieb mit ON/OFF Funktion und  
zusätzlichem Mikroschalter*



### РАЗМЕР / МАß

1	230 V	0531-002P230V	
---	-------	---------------	--





## 0517

Вентиль безопасности для солнечных установок, внутренняя резьба . 3-10 бар.

*Sicherheitsventil IG für Solaranlagen.*

РАЗМЕР-БАР MAß-BAR	ЖЁЛТЫЙ GELB
1/2"x3/4" - 3	0517-1500GD00
1/2"x3/4" - 4	0517-1500GE00
1/2"x3/4" - 6	0517-1500GG00
1/2"x3/4" - 8	0517-1500GL00
1/2"x3/4" - 10	0517-1500GI00



## 0518

Автоматический воздухоотводчик для солнечных установок.

*Automatischer Entlüfter.*

РАЗМЕР / МАß	ЖЁЛТЫЙ / GELB
3/8"	0518-1000G000
1/2"	0518-1500G000
<b>НИКЕЛЬ / VERNICKELT</b>	
3/8"	0518-1000N000
1/2"	0518-1500N000



## 0519

Термостатический смеситель для солнечных установок, наружная резьба.

*Thermostat-Mischer AG/AG für Solaranlagen.*

РАЗМЕР / МАß	ХРОМ / CHROME
3/4"	0519-2000C000
1"	0519-2500C000



## 0520

Комплект фитингов для термостатического смесителя арт. 0519.

*Anschluss-set für Thermostat-Mischer Art. 0519.*

РАЗМЕР / МАß	ХРОМ / CHROME
3/4" x 1/2"	0520-1500C000
1" x 3/4"	0520-2000C000



Технические рисунки *Technische Zeichnungen*: стр. *seite* D13



## 0521

Кран слива котла для солнечных установок.  
*Kessel-Entleerungsventil für Solaranlagen.*

РАЗМЕР / МАß	ЖЁЛТЫЙ / GELB
100	1/2" 0521-1500G000



## 0501

Комплект термостатических вентилей для подключения котла к системе солнечной установки.

*Thermostat-Set für Solaranlage-Kessel Verbindung.*

РАЗМЕР / МАß	
1	1/2" 0501-1500C000
	3/4" 0501-2000C000



## 0502

Изоляция для термостатического комплекта для подключения котла к системе солнечной установки (арт. 0501).

*Isolierung für Thermostat-Set für Solaranlage-Kessel Verbindung (Art. 0501).*

РАЗМЕР / МАß	
1	1/2" 0502-15000000
	3/4" 0502-20000000



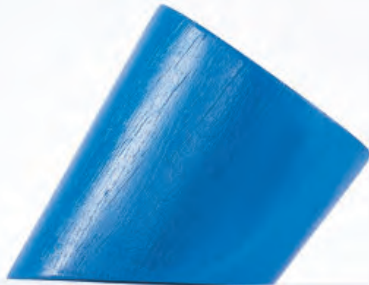

# 05

## РЕДУКТОРЫ ДАВЛЕНИЯ *WASSERDRUCKMINDERER*

<b>05.1</b>	Модель Cisalpino <i>Cisalpino Typ</i>	53
<b>05.2</b>	Модель Sesia и Monterosa <i>Sesia und Monterosa Typ</i>	55
<b>05.3</b>	Модель Plutone <i>Plutone Typ</i>	57
<b>05.4</b>	Комплектующие и запасные части для ремонта <i>Zübehor und Ersatzteile</i>	59





**Максимальное рабочее давление:**  
на подачу 30 бар, на выходе 0,5 - 6 бар.  
**Стандартная температура** 3 бар  
**Максимальная рабочая температура вода** 80°C  
**Картридж редуктора обслуживается и может быть заменён.**  
**Основание картриджа редуктора изготовлен из нержавеющей стали.**  
**Возможность подсоединения манометра с обеих сторон.**  
**Фильтр из нержавеющей стали установлен на сменном картридже.**

*Max. Eingangseitiger Betriebsdruck 30 Bar - Max.*

*Ausgangseitiger Betriebsdruck 0,5 - 6 Bar.*

*Standard Einstellung 3 Bar*

*Max. Betriebstemperatur: Wasser 80°C*

*Die Kartusche kann für regelmäßige Reinigung herausgezogen und ausgetauscht werden.*

*Kartusche-Sitz aus Edelstahl.*

*Mit Manometeranschluss auf beide Seiten.*

*Schmutzfänger aus Edelstahl*

*plaziert auf der Kartusche.*

**+ Plus**

# **Cisalpino** **Редуктор** **давления** Wasser- druckminderer

**Мембранные редукторы давления, спроектированы и производятся согласно Европейским нормативам EN 1567 состав:**

- компенсационная камера, которая обеспечивает постоянный набор давление на выходе.
- мембрана армированная нейлоновой тканью в соответствующей форме, что обеспечивает высокую точность, и постоянное поддержание регулировки.
- обработка против налёта на поточных поверхностях, полученная пригорячим покрытием PTFE, который обеспечивает надежность и долговечность.

***Membran-Druckminderer gemäß den Vorgaben der europäischen Norm EN 1567, bestehend aus:***

*Druckausgleichskammer, die eine beständige Ausgangsseitigen Druck sichert.*

*-Verstärkte Membran, die Präzision und beständige Druckregulierung erlaubt.*

*- Anti-Kalk Behandlung auf den Laufflächen. Dank der PTFE Beschichtung, wird die Zuverlässigkeit und Langlebigkeit gewährleistet.*



ОБРАБОТКА ПРОТИВ  
ОТЛОЖЕНИЯ НАКИПИ  
ANTI-KALK BEHANDLUNG

**0120** МОДЕЛЬ CISALPINO  
CISALPINO TYP

Мембранный редуктор давления, ПП с фитингами, фильтром и оснаванием из нержавеющей стали. Давление макс. 30 бар.

*Wasserdruckminderer, AG/AG mit Verschraubungen, Schmutzfänger und Sitz aus Edelstahl. Max Eingangsdruck: 30 Bar.*

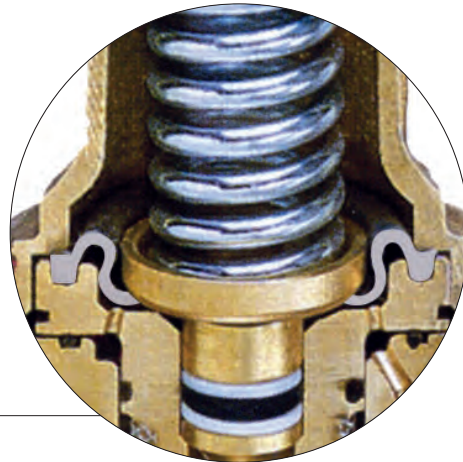

ТИП ИЗДЕЛИЯ - МЕМБРАНЫЙ  
AUSFÜHRUNG MIT MEMBRAN.

РАЗМЕР / MAß		ЖЁЛТЫЙ / GELB	
1 10	1/2"	0120-1500G000	
	3/4"	0120-2000G000	
1 6	1"	0120-2500G000	
	1" 1/4	0120-3200G000	
1	1" 1/2	0120-4000G000	
	2"	0120-5000G000	
		НИКЕЛЬ / VERNICKELT	
1 10	1/2"	0120-1500N000	
	3/4"	0120-2000N000	
1 6	1"	0120-2500N000	
	1" 1/4	0120-3200N000	
1	1" 1/2	0120-4000N000	
	2"	0120-5000N000	

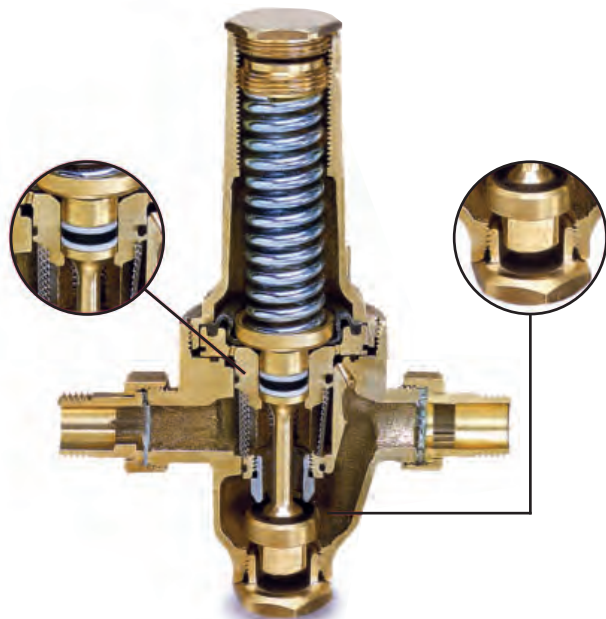

ОБРАБОТКА ПРОТИВ ОТЛОЖЕНИЯ НАКИПИ  
ANTI-KALK BEHANDLUNG



## 05.2 Редукторы давления *Wasserdruckminderer*

Модель Sesia и Monterosa *Sesia und Monterosa Typ*



Максимальное рабочее давление:  
на входе - 20 бар, на выходе - 0,5 - 6 бар.  
Стандартная калибровка: 3 бар  
Максимальная рабочая температура: вода 80°C  
Редукционный механизм: возможность  
проверки и взаимозаменяемости.  
Фильтр и пропускной элемент редукционного  
механизма выполнены из нержавеющей  
стали "инокс".

Для установки показания давления на  
выходе, предусмотрена возможность  
подсоединения манометра с обеих сторон  
редуктора.

*Max. Eingangseitiger Betriebsdruck 20 Bar - Max.*

*Ausgangseitiger Betriebsdruck 0,5 - 6 Bar.*

*Standard Einstellung 3 Bar Max.*

*Betriebstemperatur: Wasser 80°C*

*Die Kartusche kann für regelmäßige Reinigung  
herausgezogen und ausgetauscht werden.*

*Mit Manometeranschluss auf beide Seiten.*

*Schmutzfänger aus Edelstahl platziert auf der  
Kartusche.*

+ Plus

# Sesia e Monterosa Редуктор давления Wasser- druckminderer

**Мембранные редукторы давления,  
спроектированы и производятся согласно  
Европейским нормативам EN 1567 состав:**

- Компенсационная камера, которая гарантирует постоянное калибровочное давление на выходе.
- Мембрана усилена нейлоновой тканью и имеет соответствующую форму, что обеспечивает высокую точность и постоянное поддержание регулирования.
- Редукционный картридж из пластика который предотвращает отложения накипи, сохраняя эффективность работы.

***Membran-Druckminderer gemäß den Vorgaben der europäischen Norm EN 1567, bestehend aus:***

*Druckausgleichskammer, die eine beständige Ausgangsseitiger Druck sichert.*

*-Verstärkte Membran, die Präzision und beständige Druckregulierung erlaubt.*

*-Kartusche aus Kunststoff, die Kalkablagerungen verhindert und eine gute Funktionierung gewährleistet.*

НОВИНКА  
NEU



АНТИПРИГАРНЫЕ  
МАТЕРИАЛЫ  
ANTI-KALK

**N130** МОДЕЛЬ SESIA  
SESIA TYP.

Мембранный редуктор давления, ММ, с индикатором предварительной настройки и фильтром из нержавеющей стали. Давление макс. 20 бар.

*Voreinstellbarer Wasserdruckminderer IG/IG mit Schmutzfänger aus Edelstahl und mit Handrad mit Voreinstellungsanzeiger. Max Eingangsdruck: 20 Bar.*

РАЗМЕР / МАВ	ЖЁЛТЫЙ / GELB
1 10 1/2"	N130-1500G000
1 10 3/4"	N130-2000G000
1 8 1"	N130-2500G000
НИКЕЛЬ / VERNICKELT	
1 10 1/2"	N130-1500N000
1 10 3/4"	N130-2000N000
1 8 1"	N130-2500N000

НОВИНКА  
NEU



АНТИПРИГАРНЫЕ  
МАТЕРИАЛЫ  
ANTI-KALK

**N131** МОДЕЛЬ SESIA  
SESIA TYP.

Мембранный редуктор давления, ПП, с индикатором предварительной настройки и фильтром из нержавеющей стали. Давление макс. 20 бар.

*Voreinstellbarer Wasserdruckminderer AG/AG mit Verschraubungen, Schmutzfänger aus Edelstahl und mit Handrad mit Voreinstellungsanzeiger. Max Eingangsdruck: 20 Bar.*

РАЗМЕР / МАВ	ЖЁЛТЫЙ / GELB
1 10 1/2"	N131-1500G000
1 10 3/4"	N131-2000G000
1 8 1"	N131-2500G000
НИКЕЛЬ / VERNICKELT	
1 10 1/2"	N131-1500N000
1 10 3/4"	N131-2000N000
1 8 1"	N131-2500N000



АНТИПРИГАРНЫЕ  
МАТЕРИАЛЫ  
ANTI-KALK

**O130** МОДЕЛЬ MONTEROSA  
MONTEROSA TYP.

Мембранный редуктор давления, ММ с фильтром из нержавеющей стали. Давление макс. 20 бар.

*Wasserdruckminderer IG/IG mit Schmutzfänger aus Edelstahl. Max Eingangsdruck: 20 Bar.*

РАЗМЕР / МАВ	ЖЁЛТЫЙ / GELB
1 10 1/2"	0130-1500G000
1 10 3/4"	0130-2000G000
1 8 1"	0130-2500G000
1 1 1/4"	0130-3200G000
1 1 1/2"	0130-4000G000
1 2"	0130-5000G000
НИКЕЛЬ / VERNICKELT	
1 16 1/2"	0130-1500N000
1 16 3/4"	0130-2000N000
1 8 1"	0130-2500N000
1 1 1/4"	0130-3200N000
1 1 1/2"	0130-4000N000
1 2"	0130-5000N000



АНТИПРИГАРНЫЕ  
МАТЕРИАЛЫ  
ANTI-KALK

**O131** МОДЕЛЬ MONTEROSA  
MONTEROSA TYP.

Мембранный редуктор давления, ПП с фильтром из нержавеющей стали. Давление макс. 20 бар.

*Wasserdruckminderer AG/AG mit Verschraubungen, Schmutzfänger aus Edelstahl. Max Eingangsdruck: 20 Bar.*

РАЗМЕР / МАВ	ЖЁЛТЫЙ / GELB
1 10 1/2"	0131-1500G000
1 10 3/4"	0131-2000G000
1 8 1"	0131-2500G000
1 1 1/4"	0131-3200G000
1 1 1/2"	0131-4000G000
1 2"	0131-5000G000
НИКЕЛЬ / VERNICKELT	
1 16 1/2"	0131-1500N000
1 16 3/4"	0131-2000N000
1 8 1"	0131-2500N000
1 1 1/4"	0131-3200N000
1 1 1/2"	0131-4000N000
1 2"	0131-5000N000



Редукторы давления, соответствующие требованиям АСУ (соответствие французским стандартам сантехнической арматуры)

№ досье: 03 ACC LI 070:

Редукторы давления поршневого типа, необходимы для защиты котлов, предотвращения аварийных ситуаций и обеспечения целостности труб, кранов и иных элементов. Кроме того, редуктор ощутимо снижает потребление энергоресурсов, экономит затраты на коммунальное водоснабжение.

**Максимальное рабочее давление:**

на входе - 10 бар, на выходе - 1 - 6 бар.

Стандартная калибровка: 3 бар

Максимальная рабочая температура: вода 80°C

*Wasserdruckminderer gemäß den Erfordernissen der ACS (französische Trinkwasser Zertifizierung) - Dossier n° 03 ACC LI 070:*

*Piston-Wasserdruckminderer entwickelt für die Boiler-Schutz, geeignet für kleine Anlagen.*

**Max. Eingangseitiger Betriebsdruck 10 Bar - Max.**

**Ausgangseitiger Betriebsdruck 1 - 6 Bar.**

**Standard Einstellung 3 Bar.**

**Einstellung von 0 bis 6 bar verfügbar auf Anfrage.**

**Max. Betriebstemperatur: Wasser 80°C.**

**Manometer-Anschluß platziert auf der Unten- Kappe.**

+ Plus

# Plutone

## Редуктор давления

### Wasserdruckminderer



**0118** МОДЕЛЬ PLUTONE  
PLUTONE TYP.

Поршневой редуктор давления, ММ.  
Давление макс. 10 бар.

*Wasserdruckminderer IG/IG. Max  
Eingangsdruck: 10 Bar.*

  РАЗМЕР / МАВ НИКЕЛЬ / VERNICKELT

1	50	1/2"	0118-1500N000
		3/4"	0118-2000N000



Технические рисунки *Technische Zeichnungen*: стр. *seite D15*



**0116** МОДЕЛЬ PLUTONE  
PLUTONE TYP.

Поршневой редуктор давления, ММ с фитингом. Давление макс. 10 бар.

*Wasserdruckminderer IG/IG mit Verschraubung. Max Eingangsdruck: 10 Bar.*

РАЗМЕР / МАВ НИКЕЛЬ / VERNICKELT

1	50	1/2" x 3/4"	0116-1500N000	
		3/4" x 3/4"	0116-2000N000	



**0117** МОДЕЛЬ PLUTONE  
PLUTONE TYP.

Поршневой редуктор давления, ПМ с фитингом. Давление макс. 10 бар.

*Wasserdruckminderer AG/IG mit Verschraubung. Max Eingangsdruck: 10 Bar.*

РАЗМЕР / МАВ НИКЕЛЬ / VERNICKELT

1	50	1/2" x 3/4"	0117-1500N000	
		3/4" x 3/4"	0117-2000N000	



**0119** МОДЕЛЬ PLUTONE  
PLUTONE TYP.

Поршневой редуктор давления, ПП. Давление макс. 10 бар.

*Wasserdruckminderer AG/AG. Max Eingangsdruck: 10 Bar.*

РАЗМЕР / МАВ НИКЕЛЬ / VERNICKELT

1	50	1/2"	0119-1500N000	
		3/4"	0119-2000N000	



**0112** МОДЕЛЬ PLUTONE  
PLUTONE TYP.

Поршневой редуктор давления, ПП с фитингами. Давление макс. 10 бар.

*Wasserdruckminderer AG/AG mit Verschraubungen. Max Eingangsdruck: 10 Bar.*

РАЗМЕР / МАВ НИКЕЛЬ / VERNICKELT

1	50	1/2" x 3/4"	0112-1500N000	
		3/4" x 3/4"	0112-2000N000	



## 05.4 Редукторы давления *Wasserdruckminderer*

Комплекующие и запасные части для ремонта *Zübehor und Ersatzteile*



### 0121/1

Комплект запасных прокладок для арт. 0120.

*Set von Ersatzdichtungen für Art. 0120.*

РАЗМЕР / МАß			
1	1/2"	0121-15000001	
	3/4"	0121-15000001	
	1"	0121-25000001	
	1" 1/4	0121-32000001	
	1" 1/2	0121-40000001	
	2"	0121-50000001	



### 0131/1

Комплект запасных прокладок для арт. 0130/0131 и N130/N131

*Set von Ersatzdichtungen für 0130/0131 und N130/N131.*

РАЗМЕР / МАß			
1	1/2"	0131-15000001	
	3/4"	0131-15000001	
	1"	0131-25000001	
	1" 1/4	0131-32000001	
	1" 1/2	0131-40000001	
	2"	0131-50000001	



### 0123

Мембрана для арт. 0120, 0130, 0131, N130, N131.

*Membrane für Art.0120, 0130, 0131, N130 und N131.*

РАЗМЕР / МАß			
1	1/2" x 0130	0130-15020000	
	3/4" x 0130	0130-15020000	
	1/2" x 0120	0123-15000000	
	3/4" x 0120	0123-15000000	
	1" x 0120-0130	0123-25000000	
	1"1/4 x 0120-0130	0123-32000000	
	1"1/2 x 0120-0130	0123-40000000	
	2" x 0120-0130	0123-50000000	



### 0122

Регулировочный ключ для арт. 0120.

*Inbuss-Schlüssel für Art. 0120.*

РАЗМЕР / МАß			
1		0122-0000Z000	



## 0121

Механизм для арт. 0120.  
*Mechanismus für Art. 0120.*

РАЗМЕР / MAB	ЖЁЛТЫЙ / GELB
1/2"	0121-15000000
3/4"	0121-15000000
1"	0121-25000000
1" 1/4	0121-32000000
1" 1/2	0121-40000000
2"	0121-50000000



## 0132

Механизм для арт. 0130/0131 и N130/N131.  
*Mechanismus für Art. 0130/0131 und N130/N131.*

РАЗМЕР / MAB	
1/2"	0132-15000000
3/4"	0132-15000000
1"	0132-25000000
1" 1/4	0132-32000000
1" 1/2	0132-40000000
2"	0132-50000000



## 0106

Манометр аксиальный, 1/4".  
*Manometer mit Rückanschluss, 1/4".*

РАЗМЕР-ШКАЛА MASS UND SKALA	
10 200 ø50 - 0÷10 Бар	0106-08000000



## 0107

Манометр радиальный, 1/4".  
*Manometer mit Randanschluss, 1/4".*

РАЗМЕР-ШКАЛА MASS UND SKALA	
10 200 ø50 - 0÷10 Бар	0107-08000000



## 05.4 Редукторы давления *Wasserdruckminderer*

Комплектующие и запасные части для ремонта *Zübehor und Ersatzteile*



### 0008

Гайка.  
*Mutter.*

	РАЗМЕР / МАВ	ЖЁЛТЫЙ / GELB	
15	3/4"	0008-2000G000	
	1"	0008-2500G000	
	1" 1/4	0008-3200G000	
	1" 1/2	0008-4000G000	
	1" 3/4	0120-4502G000	
50	ø 69 x 11	0120-5802G000	
<b>НИКЕЛЬ / VERNICKELT</b>			
15	3/4"	0008-2000N000	
	1"	0008-2500N000	
	1" 1/4	0008-3200N000	
	1" 1/2	0008-4000N000	
	1" 3/4	0120-4502N000	
50	ø 69 x 11	0120-5802N000	



### 0110/1

Плоский хвостовик для редукторов давления.

*Flach-Endstück für Wasserdruckminderer.*

	РАЗМЕР / МАВ	ЖЁЛТЫЙ / GELB	
15	1/2"	0110-1503G000	
	3/4"	0110-2003G000	
	1"	0110-2503G000	
	1" 1/4	0110-3203G000	
	1" 1/2	0120-4003G000	
50	2"	0120-5003G000	
<b>НИКЕЛЬ / VERNICKELT</b>			
15	1/2"	0110-1503N000	
	3/4"	0110-2003N000	
	1"	0110-2503N000	
	1" 1/4	0110-3203N000	
	1" 1/2	0120-4003N000	
50	2"	0120-5003N000	



### 0110/2

Прокладка для хвостовика.

*Dichtung für Endstück.*

	РАЗМЕР / МАВ	
1	1/2"	0110-15210000
	3/4"	0110-20210000
	1"	0110-25210000
	1" 1/4	0110-32210000
	1" 1/2	0120-40160000
	2"	0120-50160000





# 06

## ВОЗДУХООТВОДЧИКИ *ENTLÜFTER*

<b>06.1</b>	Воздухоотводчики <i>Entlüfter</i>	65
<b>06.2</b>	Аксессуары <i>Zubehör</i>	68





## 0015

Клапан выпуска воздуха, автоматический (мини).

*Automatischer Entlüfter.*

РАЗМЕР / МАВ	ЖЁЛТЫЙ / GELB
3/8"	0015-1000G000
1/2"	0015-1500G000
<b>НИКЕЛЬ / VERNICKELT</b>	
3/8"	0015-1000N000
1/2"	0015-1500N000



## 0016

Клапан выпуска воздуха, автоматический.

*Automatischer Entlüfter.*

РАЗМЕР / МАВ	ЖЁЛТЫЙ / GELB
3/8"	0016-1000G000
1/2"	0016-1500G000
3/4"	0016-2000G000
<b>НИКЕЛЬ / VERNICKELT</b>	
3/8"	0016-1000N000
1/2"	0016-1500N000
3/4"	0016-2000N000
1"	0016-2500N000



## 0018

Клапан выпуска воздуха, автоматический, боковая отдушина.

*Automatischer Entlüfter mit seitlicher Entlüftung.*

РАЗМЕР / МАВ	ЖЁЛТЫЙ / GELB
3/8"	0018-1000G000
1/2"	0018-1500G000
<b>НИКЕЛЬ / VERNICKELT</b>	
3/8"	0018-1000N000
1/2"	0018-1500N000



## 0019

Клапан выпуска воздуха автоматический, боковое соединение.

*Automatischer Entlüfter mit seitlichem Anschluss.*

РАЗМЕР / МАВ	ЖЁЛТЫЙ / GELB
3/8"	0019-1000G000
1/2"	0019-1500G000
<b>НИКЕЛЬ / VERNICKELT</b>	
3/8"	0019-1000N000
1/2"	0019-1500N000



Технические рисунки *Technische Zeichnungen*: стр. *seite* D16



## 0011

Заглушка для радиатора с автоматическим клапаном выпуска воздуха.

*Heizkörperstopfen mit automatischem Entlüfter.*

РАЗМЕР / МАВ	ХРОМ / CHROME
1" DX	0011-2500CD00
1" SX	0011-2500CS00
1" 1/4 DX	0011-3200CD00
1" 1/4 SX	0011-3200CS00

10 100



НОВИНКА  
NEU

## 0012

Ручной латунный воздухоотводчик.

*Handentlüfter aus Messing.*

РАЗМЕР / МАВ	НИКЕЛЬ / VERNICKELT
3/8"	0012-1000N000
1/2"	0012-1500N000

50



## 0013

Клапан выпуска воздуха, ручной, с кольцом PTFE.

*Handentlüfter mit P.T.F.E. Dichtung.*

РАЗМЕР / МАВ	НИКЕЛЬ / VERNICKELT
1/4"	0013-0800N000
3/8"	0013-1000N000
1/2"	0013-1500N000

100 1000

50 500



## 0014

Клапан выпуска воздуха, ручной.

*Handentlüfter.*

РАЗМЕР / МАВ	НИКЕЛЬ / VERNICKELT
1/8"	0014-0600N000
1/4"	0014-0800N000
3/8"	0014-1000N000
1/2"	0014-1500N000

100 1000

50 500





## 0001

Клапан выпуска воздуха, ручной, вращающийся.

*Schwenkbarer Handentlüfter.*

	РАЗМЕР / МАВ	НИКЕЛЬ / VERNICKELT	
500	1/8"	0001-0600N000	
	1/4"	0001-0800N000	
	3/8"	0001-1000N000	
	1/2"	0001-1500N000	



## 0002

Клапан выпуска воздуха, ручной, вращающийся, латунный.

*Schwenkbarer Handentlüfter aus Messing.*

	РАЗМЕР / МАВ	НИКЕЛЬ / VERNICKELT	
1000	1/8"	0002-0600N000	
	1/4"	0002-0800N000	
	3/8"	0002-1000N000	
	1/2"	0002-1500N000	



## 0020

Миниклапан шаровой ММ.

*Mini-Kugelhahn IG/IG.*

	РАЗМЕР / МАВ	НИКЕЛЬ / VERNICKELT	
30	3/8"	0020-1000N000	
	1/2"	0020-1500N000	
15	3/4"	0020-2000N000	



## 0022

Миниклапан шаровой ПМ.

*Mini-Kugelhahn AG/IG.*

	РАЗМЕР / МАВ	НИКЕЛЬ / VERNICKELT	
30	3/8"	0022-1000N000	
	1/2"	0022-1500N000	
15	3/4"	0022-2000N000	



Технические рисунки *Technische Zeichnungen*: стр. *seite D16*



## 0004

Заглушка для радиатора с белой крышкой.  
*Heizkörperstopfen mit weißer Kappe.*

РАЗМЕР / МАВ	НИКЕЛЬ / VERNICKELT
3/8"	0004-1000N000
1/2"	0004-1500N000



## 0005

Заглушка для радиатора.  
*Heizkörperstopfen.*

РАЗМЕР / МАВ	НИКЕЛЬ / VERNICKELT
3/8"	0005-1000N000
1/2"	0005-1500N000



## 0006

Резьбовой уменьшитель для радиатора.  
*Heizkörper Reduzierung.*

РАЗМЕР / МАВ	НИКЕЛЬ / VERNICKELT
1/2" x 1/8"	0006-1500N006
1/2" x 1/4"	0006-1500N008
1/2" x 3/8"	0006-1500N010
3/4" x 1/4"	0006-2000N008
3/4" x 3/8"	0006-2000N010
3/4" x 1/2"	0006-2000N015



## 0017

Обратный клапан для автоматического воздухоотводчика.  
*Rückschlagventil für automatischen Entlüfter.*

РАЗМЕР / МАВ	ЖЁЛТЫЙ / GELB
3/8" X 3/8"	0017-1000G000
1/2" X 1/2"	0017-1500G000

РАЗМЕР / МАВ	НИКЕЛЬ / VERNICKELT
3/8" X 3/8"	0017-1000N000
1/2" X 1/2"	0017-1500N000



## 0003

Ключ для клапана выпуска воздуха (для арт. 0001-0002-0012).  
*Schlüssel für Entlüfter Art. 0001-0002.*

100	0003-00000000
-----	---------------





# 07.1

## СЕРИЯ/SERIE ITALIA

Регулировочные вентили и запорные клапана | Угловой | Прямой | Вертикального подключения | Осевой | Вертикального подключения с возможностью подключения электрического нагревателя.

*Heizkörperventile und Rücklaufverschraubungen | Eckform | Durchgangsform  
Winkel Eck | Axial | Für gemischte Heizkörper*

<b>07.1.1</b>	Вентили для подсоединения к медной или многослойной трубе <i>Ventile für Kupfer- und Mehrschichtverbundrohre</i>	71
<b>07.1.2</b>	Вентили для подсоединения к железной трубе <i>Ventile für Eisenrohr</i>	78





## Вентиль для подсоединения к медной или многослойной трубе Kupfer- und Mehrschichtverbundrohre



### 0241

Вентиль угловой ручной регулировки, преобразуемый в термостатический, оснащён встроенным устройством для предварительной настройки пропускной способности, сменное соединение для медных и многослойных труб, хвостовик с герметичной прокладкой.

*Handventil umrüstbar auf Thermostatventil für Kupfer- und Mehrschichtverbundrohre, Eckform.*

РАЗМЕР / МАВ	НИКЕЛЬ / VERNICKELT
3/8" x 1/2"	0241-1000N000
10 90 3/8" x 24/19	0241-1000N0P0
3/8" x 3/4" E	0241-1000N0E0
1/2" x 1/2"	0241-1500N000
10 60 1/2" x 24/19	0241-1500N0P0
1/2" x 3/4" E	0241-1500N0E0



### 0261

Вентиль угловой термостатический, оснащён встроенным устройством для предварительной настройки пропускной способности, сменное соединение для медных и многослойных труб, хвостовик с герметичной прокладкой.

*Thermostatventil für Kupfer- und Mehrschichtverbundrohre, Eckform.*

РАЗМЕР / МАВ	НИКЕЛЬ / VERNICKELT
3/8" x 1/2"	0261-1000N000
10 90 3/8" x 24/19	0261-1000N0P0
3/8" x 3/4" E	0261-1000N0E0
1/2" x 1/2"	0261-1500N000
10 60 1/2" x 24/19	0261-1500N0P0
1/2" x 3/4" E	0261-1500N0E0



### 0215

Вентиль угловой ручной регулировки, сменное соединение для медных и многослойных труб, хвостовик с герметичной прокладкой.

*Handventil für Kupfer- und Mehrschichtverbundrohre, Eckform.*

РАЗМЕР / МАВ	НИКЕЛЬ / VERNICKELT
3/8" x 1/2"	0215-1000N000
10 90 3/8" x 24/19	0215-1000N0P0
3/8" x 3/4" E	0215-1000N0E0
1/2" x 1/2"	0215-1500N000
10 60 1/2" x 24/19	0215-1500N0P0
1/2" x 3/4" E	0215-1500N0E0



### 0213

Запорный клапан угловой, сменное соединение для медных и многослойных труб, хвостовик с герметичной прокладкой.

*Rücklaufverschraubung für Kupfer- und Mehrschichtverbundrohre, Eckform.*

РАЗМЕР / МАВ	НИКЕЛЬ / VERNICKELT
3/8" x 1/2"	0213-1000N000
10 90 3/8" x 24/19	0213-1000N0P0
3/8" x 3/4" E	0213-1000N0E0
1/2" x 1/2"	0213-1500N000
10 60 1/2" x 24/19	0213-1500N0P0
1/2" x 3/4" E	0213-1500N0E0

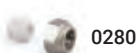

0280

0281  
E281

0282

0283  
E283

0024



0027



R029

3/4" E = Евроконус Eurokonus | Технические рисунки Technische Zeichnungen: стр. seite D18



## 0242

Вентиль прямой ручной регулировки, преобразуемый в термостатический, оснащён встроенным устройством для предварительной настройки пропускной способности, сменное соединение для медных и многослойных труб, хвостовик с герметичной прокладкой.

*Handventil umrüstbar auf Thermostatventil für Kupfer- und Mehrschichtverbundrohre, Durchgangsform.*

**РАЗМЕР / МАВ НИКЕЛЬ / VERNICKELT**

		3/8" x 1/2"	0242-1000N000	
10	90	3/8" x 24/19	0242-1000N0P0	
		3/8" x 3/4" E	0242-1000N0E0	
		1/2" x 1/2"	0242-1500N000	
10	60	1/2" x 24/19	0242-1500N0P0	
		1/2" x 3/4" E	0242-1500N0E0	



## 0262

Вентиль прямой термостатический, оснащён встроенным устройством для предварительной настройки пропускной способности, сменное соединение для медных и многослойных труб, хвостовик с герметичной прокладкой.

*Thermostatventil für Kupfer- und Mehrschichtverbundrohre, Durchgangsform.*

**РАЗМЕР / МАВ НИКЕЛЬ / VERNICKELT**

		3/8" x 1/2"	0262-1000N000	
10	90	3/8" x 24/19	0262-1000N0P0	
		3/8" x 3/4" E	0262-1000N0E0	
		1/2" x 1/2"	0262-1500N000	
10	60	1/2" x 24/19	0262-1500N0P0	
		1/2" x 3/4" E	0262-1500N0E0	



## 0216

Вентиль прямой ручной регулировки, сменное соединение для медных и многослойных труб, хвостовик с герметичной прокладкой.

*Handventil für Kupfer- und Mehrschichtverbundrohre, Durchgangsform.*

**РАЗМЕР / МАВ НИКЕЛЬ / VERNICKELT**

		3/8" x 1/2"	0216-1000N000	
10	90	3/8" x 24/19	0216-1000N0P0	
		3/8" x 3/4" E	0216-1000N0E0	
		1/2" x 1/2"	0216-1500N000	
10	60	1/2" x 24/19	0216-1500N0P0	
		1/2" x 3/4" E	0216-1500N0E0	



## 0214

Запорный клапан прямой, сменное соединение для медных и многослойных труб, хвостовик с герметичной прокладкой.

*Rücklaufverschraubung für Kupfer- und Mehrschichtverbundrohre, Durchgangsform.*

**РАЗМЕР / МАВ НИКЕЛЬ / VERNICKELT**

		3/8" x 1/2"	0214-1000N000	
10	90	3/8" x 24/19	0214-1000N0P0	
		3/8" x 3/4" E	0214-1000N0E0	
		1/2" x 1/2"	0214-1500N000	
10	60	1/2" x 24/19	0214-1500N0P0	
		1/2" x 3/4" E	0214-1500N0E0	



0029



0028



0009



N095-0090-0091  
0803-0099



C261



0490



3/4" E = Евроконус Eurokonus | Технические рисунки *Technische Zeichnungen*: стр. *seite* D18

## 07.1.1 Серия/Serie Italia

Вентили для подсоединения к медной или многослойной трубе *Ventile für Kupfer- und Mehrschichtverbundrohre*



### 0246

Вентиль вертикального подключения ручной регулировки, преобразуемый в термостатический, оснащён встроенным устройством для предварительной настройки пропускной способности, сменное соединение для медных и многослойных труб, хвостовик с герметичной прокладкой. **ПРАВЫЙ**

*Winkel Eck Handventil umrüstbar auf Thermostatventil für Kupfer- und Mehrschichtverbundrohre. RECHTS*

РАЗМЕР / МАВ	НИКЕЛЬ / VERNICKELT
10 90	3/8" x 24/19 0246-1000N0P0 3/8" x 3/4" E 0246-1000N0E0
10 60	1/2" x 24/19 0246-1500N0P0 1/2" x 3/4" E 0246-1500N0E0



### 0247

Вентиль вертикального подключения, термостатический, оснащён встроенным устройством для предварительной настройки пропускной способности, сменное соединение для медных и многослойных труб, хвостовик с герметичной прокладкой. **ПРАВЫЙ**

*Winkel Eck Thermostatventil für Kupfer- und Mehrschichtverbundrohre. RECHTS*

РАЗМЕР / МАВ	НИКЕЛЬ / VERNICKELT
10 90	3/8" x 24/19 0247-1000N0P0 3/8" x 3/4" E 0247-1000N0E0
10 60	1/2" x 24/19 0247-1500N0P0 1/2" x 3/4" E 0247-1500N0E0



### 0245

Вентиль вертикального подключения, ручной регулировки, сменное соединение для медных и многослойных труб, хвостовик с герметичной прокладкой. **ПРАВЫЙ**

*Winkel Eck Handventil für Kupfer- und Mehrschichtverbundrohre. RECHTS*

РАЗМЕР / МАВ	НИКЕЛЬ / VERNICKELT
10 90	3/8" x 24/19 0245-1000N0P0 3/8" x 3/4" E 0245-1000N0E0
10 60	1/2" x 24/19 0245-1500N0P0 1/2" x 3/4" E 0245-1500N0E0



### 0263

Запорный клапан вертикального подключения, сменное соединение для медных и многослойных труб, хвостовик с герметичной прокладкой. **ЛЕВЫЙ**

*Winkel Eck Rücklaufverschraubung für Kupfer- und Mehrschichtverbundrohre. LINKS*

РАЗМЕР / МАВ	НИКЕЛЬ / VERNICKELT
10 90	3/8" x 24/19 0263-1000N0P0 3/8" x 3/4" E 0263-1000N0E0
10 60	1/2" x 24/19 0263-1500N0P0 1/2" x 3/4" E 0263-1500N0E0



0280



0281  
E281



0282



0283  
E283



0024



0027



R029

3/4" E = Евроконус Eurokonus | Технические рисунки Technische Zeichnungen: стр. seite D18 - D19



## 0249

Вентиль вертикального подключения ручной регулировки, преобразуемый в термостатический, оснащён встроенным устройством для предварительной настройки пропускной способности, сменное соединение для медных и многослойных труб, хвостовик с герметичной прокладкой. **ЛЕВЫЙ**

*Winkel Eck Handventil umrüstbar auf Thermostatventil für Kupfer- und Mehrschichtverbundrohre. LINKS*

РАЗМЕР / МАВ	НИКЕЛЬ / VERNICKELT
10 90	3/8" x 24/19 0249-1000N0P0 3/8" x 3/4" E 0249-1000N0E0
10 60	1/2" x 24/19 0249-1500N0P0 1/2" x 3/4" E 0249-1500N0E0



## 0250

Вентиль вертикального подключения, термостатический, оснащён встроенным устройством для предварительной настройки пропускной способности, сменное соединение для медных и многослойных труб, хвостовик с герметичной прокладкой. **ЛЕВЫЙ**

*Winkel Eck Thermostatventil für Kupfer- und Mehrschichtverbundrohre. LINKS*

РАЗМЕР / МАВ	НИКЕЛЬ / VERNICKELT
10 90	3/8" x 24/19 0250-1000N0P0 3/8" x 3/4" E 0250-1000N0E0
10 60	1/2" x 24/19 0250-1500N0P0 1/2" x 3/4" E 0250-1500N0E0



## 0265

Вентиль вертикального подключения, ручной регулировки, сменное соединение для медных и многослойных труб, хвостовик с герметичной прокладкой. **ЛЕВЫЙ**

*Winkel Eck Handventil für Kupfer- und Mehrschichtverbundrohre. LINKS*

РАЗМЕР / МАВ	НИКЕЛЬ / VERNICKELT
10 90	3/8" x 24/19 0265-1000N0P0 3/8" x 3/4" E 0265-1000N0E0
10 60	1/2" x 24/19 0265-1500N0P0 1/2" x 3/4" E 0265-1500N0E0



## 0264

Запорный клапан вертикального подключения, сменное соединение для медных и многослойных труб, хвостовик с герметичной прокладкой. **ПРАВЫЙ**

*Winkel Eck Rücklaufverschraubung für Kupfer- und Mehrschichtverbundrohre. RECHTS*

РАЗМЕР / МАВ	НИКЕЛЬ / VERNICKELT
10 90	3/8" x 24/19 0264-1000N0P0 3/8" x 3/4" E 0264-1000N0E0
10 60	1/2" x 24/19 0264-1500N0P0 1/2" x 3/4" E 0264-1500N0E0



0029



0028



0009

N095-0090-0091  
0803-0099

C261



0490



3/4" E = Евроконус Eurokonus | Технические рисунки *Technische Zeichnungen*: стр. *seite* D19



## 07.1.1 Серия/Serie Italia

Вентили для подсоединения к медной или многослойной трубе *Ventile für Kupfer- und Mehrschichtverbundrohre*



### 0268

Вентиль осевой ручной регулировки, преобразуемый в термостатический, оснащён встроенным устройством для предварительной настройки пропускной способности, сменное соединение для медных и многослойных труб, хвостовик с герметичной прокладкой.

*Handventil umrüstbar auf Thermostatventil für Kupfer- und Mehrschichtverbundrohre, Axial.*

РАЗМЕР / МАВ	НИКЕЛЬ / VERNICKELT
3/8" x 24/19	0268-1000N0P0
3/8" x 3/4" E	0268-1000N0E0
1/2" x 24/19	0268-1500N0P0
1/2" x 3/4" E	0268-1500N0E0



### 0266

Вентиль осевой термостатический, оснащён встроенным устройством для предварительной настройки пропускной способности, сменное соединение для медных и многослойных труб, хвостовик с герметичной прокладкой.

*Thermostatventil für Kupfer- und Mehrschichtverbundrohre, Axial.*

РАЗМЕР / МАВ	НИКЕЛЬ / VERNICKELT
3/8" x 24/19	0266-1000N0P0
3/8" x 3/4" E	0266-1000N0E0
1/2" x 24/19	0266-1500N0P0
1/2" x 3/4" E	0266-1500N0E0



### 0267

Вентиль осевой ручной регулировки, сменное соединение для медных и многослойных труб, хвостовик с герметичной прокладкой.

*Handventil für Kupfer- und Mehrschichtverbundrohre, Axial.*

РАЗМЕР / МАВ	НИКЕЛЬ / VERNICKELT
3/8" x 24/19	0267-1000N0P0
3/8" x 3/4" E	0267-1000N0E0
1/2" x 24/19	0267-1500N0P0
1/2" x 3/4" E	0267-1500N0E0



### 0248

Запорный клапан осевой, сменное соединение для медных и многослойных труб, хвостовик с герметичной прокладкой.

*Rücklaufverschraubung für Kupfer- und Mehrschichtverbundrohre, Axial.*

РАЗМЕР / МАВ	НИКЕЛЬ / VERNICKELT
3/8" x 24/19	0248-1000N0P0
3/8" x 3/4" E	0248-1000N0E0
1/2" x 24/19	0248-1500N0P0
1/2" x 3/4" E	0248-1500N0E0



0280



0281 E281



0282



0283 E283



0024



0027



R029

3/4" E = Евроконус Eurokonus | Технические рисунки Technische Zeichnungen: стр. seite D19 - D20



## 0253

Вентиль интегрированный вертикального подключения ручной регулировки, преобразуемый в термостатический, оснащён встроенным устройством для предварительной настройки пропускной способности, с возможностью подключения электронагревателя к радиатору, сменное соединение для медных и многослойных труб, хвостовик с герметичной прокладкой. **ПРАВЫЙ**

*Winkel Eck Handventil für gemischte Heizkörper, umrüstbar auf Thermostatventil für Kupfer- und Mehrschichtverbundrohre. RECHTS*

РАЗМЕР / МАВ НИКЕЛЬ / VERNICKELT

5 30 1/2" x 24/19 0253-1500N0P0



## 0254

Вентиль интегрированный вертикального подключения термостатический, оснащён встроенным устройством для предварительной настройки пропускной способности, с возможностью подключения электронагревателя к радиатору, сменное соединение для медных и многослойных труб, хвостовик с герметичной прокладкой. **ПРАВЫЙ**

*Winkel Eck Thermostatventil für gemischte Heizkörper, für Kupfer- und Mehrschichtverbundrohre. RECHTS*

РАЗМЕР / МАВ НИКЕЛЬ / VERNICKELT

5 30 1/2" x 24/19 0254-1500N0P0



## 0255

Вентиль интегрированный вертикального подключения ручной регулировки, с возможностью подключения электронагревателя к радиатору, сменное соединение для медных и многослойных труб, хвостовик с герметичной прокладкой. **ПРАВЫЙ**

*Winkel Eck Handventil für gemischte Heizkörper, für Kupfer- und Mehrschichtverbundrohre. RECHTS*

РАЗМЕР / МАВ НИКЕЛЬ / VERNICKELT

5 30 1/2" x 24/19 0255-1500N0P0



## 0256

Запорный клапан интегрированный вертикального подключения, с возможностью подключения электронагревателя к радиатору, сменное соединение для медных и многослойных труб, хвостовик с герметичной прокладкой. **ЛЕВЫЙ**

*Winkel Eck Rücklaufverschraubung für gemischte Heizkörper, für Kupfer- und Mehrschichtverbundrohre. LINKS*

РАЗМЕР / МАВ НИКЕЛЬ / VERNICKELT

5 30 1/2" x 24/19 0256-1500N0P0



0029



0028



0009



N095-0090-0091  
0803-0099



C261



0490



Технические рисунки *Technische Zeichnungen*: стр. *seite* D20



## 07.1.1 Серия/Serie Italia

Вентили для подсоединения к медной или многослойной трубе *Ventile für Kupfer- und Mehrschichtverbundrohre*



### 0257

Вентиль интегрированный вертикального подключения ручной регулировки, преобразуемый в термостатический, оснащён встроенным устройством для предварительной настройки пропускной способности, с возможностью подключения электронагревателя к радиатору, сменное соединение для медных и многослойных труб, хвостовик с герметичной прокладкой. **ЛЕВЫЙ**

*Winkel Eck Handventil für gemischte Heizkörper, umrüstbar auf Thermostatventil für Kupfer- und Mehrschichtverbundrohre. LINKS*

РАЗМЕР / МАВ НИКЕЛЬ / VERNICKELT

5 30 1/2" x 24/19 0257-1500N0P0



### 0258

Вентиль интегрированный вертикального подключения термостатический, оснащён встроенным устройством для предварительной настройки пропускной способности, с возможностью подключения электронагревателя к радиатору, сменное соединение для медных и многослойных труб, хвостовик с герметичной прокладкой. **ЛЕВЫЙ**

*Winkel Eck Thermostatventil für gemischte Heizkörper, für Kupfer- und Mehrschichtverbundrohre. LINKS*

РАЗМЕР / МАВ НИКЕЛЬ / VERNICKELT

5 30 1/2" x 24/19 0258-1500N0P0



### 0259

Вентиль интегрированный вертикального подключения ручной регулировки, с возможностью подключения электронагревателя к радиатору, сменное соединение для медных и многослойных труб, хвостовик с герметичной прокладкой. **ЛЕВЫЙ**

*Winkel Eck Handventil für gemischte Heizkörper, für Kupfer- und Mehrschichtverbundrohre. LINKS*

РАЗМЕР / МАВ НИКЕЛЬ / VERNICKELT

5 30 1/2" x 24/19 0259-1500N0P0



### 0260

Запорный клапан интегрированный вертикального подключения, с возможностью подключения электронагревателя к радиатору, сменное соединение для медных и многослойных труб, хвостовик с герметичной прокладкой. **ПРАВЫЙ**

*Winkel Eck Rücklaufverschraubung für gemischte Heizkörper, für Kupfer- und Mehrschichtverbundrohre. RECHTS*

РАЗМЕР / МАВ НИКЕЛЬ / VERNICKELT

5 30 1/2" x 24/19 0260-1500N0P0



0280



0281 E281



0282



0283 E283



0024



0027



R029

Технические рисунки *Technische Zeichnungen*: стр. *seite* D20 - D21

# Вентили для подсоединения к железной трубе

Eisenrohr



## 0231

Вентиль угловой ручной регулировки, преобразуемый в термостатический, оснащён встроенным устройством для предварительной настройки пропускной способности, соединение для железной трубы, хвостовик с герметичной прокладкой.

*Handventil umrüstbar auf Thermostatventil mit Anschluss für Eisenrohr, Eckform.*

РАЗМЕР / МАВ	НИКЕЛЬ / VERNICKELT
10 90 3/8"	0231-1000N000
10 60 1/2"	0231-1500N000
Хвостовик без герметичной прокладки <i>Ventil-Endstück ohne Dichtung</i>	
5 40 3/4"	0231-2000N000
1 1"	0231-2500N000
1 1 1/4"	0251-3200N000



## 0251

Вентиль угловой термостатический, оснащён встроенным устройством для предварительной настройки пропускной способности, соединение для железной трубы, хвостовик с герметичной прокладкой.

*Thermostatventil mit Anschluss für Eisenrohr, Eckform.*

РАЗМЕР / МАВ	НИКЕЛЬ / VERNICKELT
10 90 3/8"	0251-1000N000
10 60 1/2"	0251-1500N000
Хвостовик без герметичной прокладки <i>Ventil-Endstück ohne Dichtung</i>	
5 40 3/4"	0251-2000N000
1 1"	0251-2500N000
1 1 1/4"	0251-3200N000



## 0205

Вентиль угловой ручной регулировки, соединение для железной трубы, хвостовик с герметичной прокладкой.

*Handventil mit Anschluss für Eisenrohr, Eckform.*

РАЗМЕР / МАВ	НИКЕЛЬ / VERNICKELT
10 90 3/8"	0205-1000N000
10 60 1/2"	0205-1500N000
Хвостовик без герметичной прокладки <i>Ventil-Endstück ohne Dichtung</i>	
5 40 3/4"	0205-2000N000
1 1"	0205-2500N000



## 0203

Запорный клапан угловой, соединение для железной трубы, хвостовик с герметичной прокладкой.

*Rücklaufverschraubung mit Anschluss für Eisenrohr, Eckform.*

РАЗМЕР / МАВ	НИКЕЛЬ / VERNICKELT
10 90 3/8"	0203-1000N000
10 60 1/2"	0203-1500N000
Хвостовик без герметичной прокладки <i>Ventil-Endstück ohne Dichtung</i>	
5 40 3/4"	0203-2000N000
1 1"	0203-2500N000
1 1 1/4"	0203-3200N000



0029



0028



0009

N095-0090-0091  
0803-0099

C261



0490



Технические рисунки *Technische Zeichnungen*: стр. *seite* D21

## 07.1.2 Серия/Serie Italia

Вентили для подсоединения к железной трубе *Ventile für Eisenrohr*



### 0232

Вентиль прямой ручной регулировки, преобразуемый в термостатический, оснащён встроенным устройством для предварительной настройки пропускной способности, соединение для железной трубы, хвостовик с герметичной прокладкой.

*Handventil umrüstbar auf Thermostatventil mit Anschluss für Eisenrohr, Durchgangsform.*

РАЗМЕР / МАß	НИКЕЛЬ / VERNICKELT
10 90 3/8"	0232-1000N000
10 60 1/2"	0232-1500N000
Хвостовик без герметичной прокладки <i>Ventil-Endstück ohne Dichtung</i>	
5 40 3/4"	0232-2000N000
1 1"	0232-2500N000
1 1 1/4"	0232-3200N000



### 0206

Вентиль прямой ручной регулировки, соединение для железной трубы, хвостовик с герметичной прокладкой.

*Handventil mit Anschluss für Eisenrohr, Durchgangsform.*

РАЗМЕР / МАß	НИКЕЛЬ / VERNICKELT
10 90 3/8"	0206-1000N000
10 60 1/2"	0206-1500N000
Хвостовик без герметичной прокладки <i>Ventil-Endstück ohne Dichtung</i>	
5 40 3/4"	0206-2000N000
1 1"	0206-2500N000



### 0252

Вентиль прямой термостатический, оснащён встроенным устройством для предварительной настройки пропускной способности, соединение для железной трубы, хвостовик с герметичной прокладкой.

*Thermostatventil mit Anschluss für Eisenrohr, Durchgangsform.*

РАЗМЕР / МАß	НИКЕЛЬ / VERNICKELT
10 90 3/8"	0252-1000N000
10 60 1/2"	0252-1500N000
Хвостовик без герметичной прокладки <i>Ventil-Endstück ohne Dichtung</i>	
5 40 3/4"	0252-2000N000
1 1"	0252-2500N000
1 1 1/4"	0252-3200N000



### 0204

Запорный клапан прямой, соединение для железной трубы, хвостовик с герметичной прокладкой.

*Rücklaufverschraubung mit Anschluss für Eisenrohr, Durchgangsform.*

РАЗМЕР / МАß	НИКЕЛЬ / VERNICKELT
10 90 3/8"	0204-1000N000
10 60 1/2"	0204-1500N000
Хвостовик без герметичной прокладки <i>Ventil-Endstück ohne Dichtung</i>	
5 40 3/4"	0204-2000N000
1 1"	0204-2500N000
1 1 1/4"	0204-3200N000



R029



0029



0028



0009



0490



C261

Технические рисунки *Technische Zeichnungen*: стр. *seite* D21



## 0201

Вентиль вертикального подключения ручной регулировки, преобразуемый в термостатический, оснащён встроенным устройством для предварительной настройки пропускной способности, соединение для железной трубы, хвостовик с герметичной прокладкой. **ПРАВЫЙ**

*Winkel Eck Handventil umrüstbar auf Thermostatventil mit Anschluss für Eisenrohr. RECHTS*

РАЗМЕР / МАß	НИКЕЛЬ / VERNICKELT
10 90 3/8"	0201-1000N000
10 60 1/2"	0201-1500N000



## 0202

Вентиль вертикального подключения, термостатический, оснащён встроенным устройством для предварительной настройки пропускной способности, соединение для железной трубы, хвостовик с герметичной прокладкой. **ПРАВЫЙ**

*Winkel Eck Thermostatventil mit Anschluss für Eisenrohr. RECHTS*

РАЗМЕР / МАß	НИКЕЛЬ / VERNICKELT
10 90 3/8"	0202-1000N000
10 60 1/2"	0202-1500N000



## 0207

Вентиль вертикального подключения, ручной регулировки, соединение для железной трубы, хвостовик с герметичной прокладкой. **ПРАВЫЙ**

*Winkel Eck Handventil mit Anschluss für Eisenrohr. RECHTS*

РАЗМЕР / МАß	НИКЕЛЬ / VERNICKELT
10 90 3/8"	0207-1000N000
10 60 1/2"	0207-1500N000



## 0208

Запорный клапан вертикального подключения, соединение для железной трубы, хвостовик с герметичной прокладкой. **ЛЕВЫЙ**

*Winkel Eck Rücklaufverschraubung mit Anschluss für Eisenrohr. LINKS*

РАЗМЕР / МАß	НИКЕЛЬ / VERNICKELT
10 90 3/8"	0208-1000N000
10 60 1/2"	0208-1500N000



N095-0090-0091  
0803-0099

Технические рисунки *Technische Zeichnungen*: стр. *seite* D21 - D22



## 07.1.2 Серия/Serie Italia

Вентили для подсоединения к железной трубе *Ventile für Eisenrohr*



### 0209

Вентиль вертикального подключения ручной регулировки, преобразуемый в термостатический, оснащён встроенным устройством для предварительной настройки пропускной способности, соединение для железной трубы, хвостовик с герметичной прокладкой. **ЛЕВЫЙ**

*Winkel Eck Handventil umrüstbar auf Thermostatventil mit Anschluss für Eisenrohr. LINKS*

РАЗМЕР / МАß	НИКЕЛЬ / VERNICKELT
10 90 3/8"	0209-1000N000
10 60 1/2"	0209-1500N000



### 0210

Вентиль вертикального подключения, термостатический, оснащён встроенным устройством для предварительной настройки пропускной способности, соединение для железной трубы, хвостовик с герметичной прокладкой. **ЛЕВЫЙ**

*Winkel Eck Thermostatventil mit Anschluss für Eisenrohr. LINKS*

РАЗМЕР / МАß	НИКЕЛЬ / VERNICKELT
10 90 3/8"	0210-1000N000
10 60 1/2"	0210-1500N000



### 0211

Вентиль вертикального подключения, ручной регулировки, соединение для железной трубы, хвостовик с герметичной прокладкой. **ЛЕВЫЙ**

*Winkel Eck Handventil mit Anschluss für Eisenrohr. LINKS*

РАЗМЕР / МАß	НИКЕЛЬ / VERNICKELT
10 90 3/8"	0211-1000N000
10 60 1/2"	0211-1500N000



### 0212

Запорный клапан вертикального подключения, соединение для железной трубы, хвостовик с герметичной прокладкой. **ПРАВЫЙ**

*Winkel Eck Rücklaufverschraubung mit Anschluss für Eisenrohr. RECHTS*

РАЗМЕР / МАß	НИКЕЛЬ / VERNICKELT
10 90 3/8"	0212-1000N000
10 60 1/2"	0212-1500N000



R029



0029



0028



0009



0490



C261



Технические рисунки *Technische Zeichnungen*: стр. *seite* D22

**0217**

Вентиль осевой ручной регулировки, преобразуемый в термостатический, оснащён встроенным устройством для предварительной настройки пропускной способности, соединение для железной трубы, хвостовик с герметичной прокладкой.

*Handventil umrüstbar auf Thermostatventil mit Anschluss für Eisenrohr, Axial.*

РАЗМЕР / MAß	НИКЕЛЬ / VERNICKELT
5 30 3/8"	0217-1000N000
1/2"	0217-1500N000

**0218**

Вентиль осевой термостатический, оснащён встроенным устройством для предварительной настройки пропускной способности, соединение для железной трубы, хвостовик с герметичной прокладкой.

*Thermostatventil mit Anschluss für Eisenrohr, Axial.*

РАЗМЕР / MAß	НИКЕЛЬ / VERNICKELT
5 30 3/8"	0218-1000N000
1/2"	0218-1500N000

**0219**

Вентиль осевой ручной регулировки, соединение для железной трубы, хвостовик с герметичной прокладкой.

*Handventil mit Anschluss für Eisenrohr, Axial.*

РАЗМЕР / MAß	НИКЕЛЬ / VERNICKELT
5 30 3/8"	0219-1000N000
1/2"	0219-1500N000

**0220**

Запорный клапан осевой, соединение для железной трубы, хвостовик с герметичной прокладкой.

*Rücklaufverschraubung mit Anschluss für Eisenrohr, Axial.*

РАЗМЕР / MAß	НИКЕЛЬ / VERNICKELT
5 30 3/8"	0220-1000N000
1/2"	0220-1500N000



N095-0090-0091  
0803-0099

Технические рисунки *Technische Zeichnungen*: стр. *seite* D22 - D23



## 07.1.2 Серия/Serie Italia

Вентили для подсоединения к железной трубе *Ventile für Eisenrohr*



### 0290

Вентиль интегрированный вертикального подключения ручной регулировки, преобразуемый в термостатический, оснащён встроенным устройством для предварительной настройки пропускной способности, с возможностью подключения электронагревателя к радиатору, соединение для железной трубы, хвостовик с герметичной прокладкой. **ПРАВЫЙ**

*Winkel Eck Handventil für gemischte Heizkörper, umrüstbar auf Thermostatventil mit Anschluss für Eisenrohr. RECHTS*

РАЗМЕР / МАВ НИКЕЛЬ / VERNICKELT

5 30 1/2" 0290-1500N000



### 0291

Вентиль интегрированный вертикального подключения термостатический, оснащён встроенным устройством для предварительной настройки пропускной способности, с возможностью подключения электронагревателя к радиатору, соединение для железной трубы, хвостовик с герметичной прокладкой. **ПРАВЫЙ**

*Winkel Eck Thermostatventil für gemischte Heizkörper, mit Anschluss für Eisenrohr. RECHTS*

РАЗМЕР / МАВ НИКЕЛЬ / VERNICKELT

5 30 1/2" 0291-1500N000



### 0292

Вентиль интегрированный вертикального подключения ручной регулировки, с возможностью подключения электронагревателя к радиатору, соединение для железной трубы, хвостовик с герметичной прокладкой. **ПРАВЫЙ**

*Winkel Eck Handventil für gemischte Heizkörper, mit Anschluss für Eisenrohr. RECHTS*

РАЗМЕР / МАВ НИКЕЛЬ / VERNICKELT

5 30 1/2" 0292-1500N000



### 0293

Запорный клапан интегрированный вертикального подключения, с возможностью подключения электронагревателя к радиатору, соединение для железной трубы, хвостовик с герметичной прокладкой. **ЛЕВЫЙ**

*Winkel Eck Rücklaufverschraubung für gemischte Heizkörper, mit Anschluss für Eisenrohr. LINKS*

РАЗМЕР / МАВ НИКЕЛЬ / VERNICKELT

5 30 1/2" 0293-1500N000



R029



0029



0028



0009



0490



C261



Технические рисунки *Technische Zeichnungen*: стр. *seite* D23



## 0294

Вентиль интегрированный вертикального подключения ручной регулировки, преобразуемый в термостатический, оснащён встроенным устройством для предварительной настройки пропускной способности, с возможностью подключения электронагревателя к радиатору, соединение для железной трубы, хвостовик с герметичной прокладкой. **ЛЕВЫЙ**

*Winkel Eck Handventil für gemischte Heizkörper, umrüstbar auf Thermostatventil mit Anschluss für Eisenrohr. LINKS*

РАЗМЕР / МАВ НИКЕЛЬ / VERNICKELT

5 30 1/2" 0294-1500N000



## 0295

Вентиль интегрированный вертикального подключения термостатический, оснащён встроенным устройством для предварительной настройки пропускной способности, с возможностью подключения электронагревателя к радиатору, соединение для железной трубы, хвостовик с герметичной прокладкой. **ЛЕВЫЙ**

*Winkel Eck Thermostatventil für gemischte Heizkörper, mit Anschluss für Eisenrohr. LINKS*

РАЗМЕР / МАВ НИКЕЛЬ / VERNICKELT

5 30 1/2" 0295-1500N000



## 0296

Вентиль интегрированный вертикального подключения ручной регулировки, с возможностью подключения электронагревателя к радиатору, соединение для железной трубы, хвостовик с герметичной прокладкой. **ЛЕВЫЙ**

*Winkel Eck Handventil für gemischte Heizkörper, mit Anschluss für Eisenrohr. LINKS*

РАЗМЕР / МАВ НИКЕЛЬ / VERNICKELT

5 30 1/2" 0296-1500N000



## 0297

Запорный клапан интегрированный вертикального подключения, с возможностью подключения электронагревателя к радиатору, соединение для железной трубы, хвостовик с герметичной прокладкой. **ПРАВЫЙ**

*Winkel Eck Rücklaufverschraubung für gemischte Heizkörper, mit Anschluss für Eisenrohr. RECHTS*

РАЗМЕР / МАВ НИКЕЛЬ / VERNICKELT

5 30 1/2" 0297-1500N000



N095-0090-0091  
0803-0099





# 07.2

## СЕРИЯ/SERIE UNIVERSAL

Регулировочные вентили и запорные клапана | Угловой | Прямой | Осевой  
*Heizkörperventile und Rücklaufverschraubungen | Eckform | Durchgangsform | Axial*

<b>07.2.1</b>	Вентили для подсоединения к медной или многослойной трубе <i>Ventile für Kupfer- und Mehrschichtverbundrohre</i>	87
<b>07.2.2</b>	Вентили для подсоединения к железной трубе <i>Ventile für Eisenrohr</i>	90





## Вентиль для подсоединения к медной или многослойной трубе Kupfer- und Mehrschichtverbundrohre



**0595**

**A595\***

Вентиль угловой ручной регулировки, преобразуемый в термостатический, оснащён встроенным устройством для предварительной настройки пропускной способности, сменное соединение для медных и многослойных труб, хвостовик с герметичной прокладкой.

*Handventil umrüstbar auf Thermostatventil für Kupfer- und Mehrschichtverbundrohre, Eckform.*

РАЗМЕР / МАВ	НИКЕЛЬ / VERNICKELT	НИКЕЛЬ / VERNICKELT
3/8" x 1/2"	0595-1000N000	A595-1000N000
3/8" x 24/19	0595-1000N0P0	A595-1000N0P0
3/8" x 3/4" E	0595-1000N0E0	A595-1000N0E0
1/2" x 1/2"	0595-1500N000	A595-1500N000
1/2" x 24/19	0595-1500N0P0	A595-1500N0P0
1/2" x 3/4" E	0595-1500N0E0	A595-1500N0E0



**0545**

**A545\***

Вентиль угловой термостатический, оснащён встроенным устройством для предварительной настройки пропускной способности, сменное соединение для медных и многослойных труб, хвостовик с герметичной прокладкой.

*Thermostatventil für Kupfer- und Mehrschichtverbundrohre, Eckform.*

РАЗМЕР / МАВ	НИКЕЛЬ / VERNICKELT	НИКЕЛЬ / VERNICKELT
3/8" x 1/2"	0545-1000N000	A545-1000N000
3/8" x 24/19	0545-1000N0P0	A545-1000N0P0
3/8" x 3/4" E	0545-1000N0E0	A545-1000N0E0
1/2" x 1/2"	0545-1500N000	A545-1500N000
1/2" x 24/19	0545-1500N0P0	A545-1500N0P0
1/2" x 3/4" E	0545-1500N0E0	A545-1500N0E0



**0565**

**A565\***

Вентиль угловой ручной регулировки, сменное соединение для медных и многослойных труб, хвостовик с герметичной прокладкой.

*Handventil für Kupfer- und Mehrschichtverbundrohre, Eckform.*

РАЗМЕР / МАВ	НИКЕЛЬ / VERNICKELT	НИКЕЛЬ / VERNICKELT
3/8" x 1/2"	0565-1000N000	A565-1000N000
3/8" x 24/19	0565-1000N0P0	A565-1000N0P0
3/8" x 3/4" E	0565-1000N0E0	A565-1000N0E0
1/2" x 1/2"	0565-1500N000	A565-1500N000
1/2" x 24/19	0565-1500N0P0	A565-1500N0P0
1/2" x 3/4" E	0565-1500N0E0	A565-1500N0E0



**0563**

**A563\***

Запорный клапан угловой, сменное соединение для медных и многослойных труб, хвостовик с герметичной прокладкой.

*Rücklaufverschraubung für Kupfer- und Mehrschichtverbundrohre, Eckform.*

РАЗМЕР / МАВ	НИКЕЛЬ / VERNICKELT	НИКЕЛЬ / VERNICKELT
3/8" x 1/2"	0563-1000N000	A563-1000N000
3/8" x 24/19	0563-1000N0P0	A563-1000N0P0
3/8" x 3/4" E	0563-1000N0E0	A563-1000N0E0
1/2" x 1/2"	0563-1500N000	A563-1500N000
1/2" x 24/19	0563-1500N0P0	A563-1500N0P0
1/2" x 3/4" E	0563-1500N0E0	A563-1500N0E0



0280



0281  
E281



0282



0283  
E283



0024



0027



R029

\* A... = Хвостовик без герметичной прокладки Ventil-Endstück ohne Dichtung | Технические рисунки Technische Zeichnungen: стр. seite D25



**0596**

**A596\***

Вентиль прямой ручной регулировки, преобразуемый в термостатический, оснащён встроенным устройством для предварительной настройки пропускной способности, сменное соединение для медных и многослойных труб, хвостовик с герметичной прокладкой.

*Handventil umrüstbar auf Thermostatventil für Kupfer- und Mehrschichtverbundrohre, Durchgangsform.*

РАЗМЕР / МАВ	НИКЕЛЬ / VERNICKELT	НИКЕЛЬ / VERNICKELT
3/8" x 1/2"	0596-1000N000	A596-1000N000
3/8" x 24/19	0596-1000N0P0	A596-1000N0P0
3/8" x 3/4" E	0596-1000N0E0	A596-1000N0E0
1/2" x 1/2"	0596-1500N000	A596-1500N000
1/2" x 24/19	0596-1500N0P0	A596-1500N0P0
1/2" x 3/4" E	0596-1500N0E0	A596-1500N0E0



**0546**

**A546\***

Вентиль прямой термостатический, оснащён встроенным устройством для предварительной настройки пропускной способности, сменное соединение для медных и многослойных труб, хвостовик с герметичной прокладкой.

*Thermostatventil für Kupfer- und Mehrschichtverbundrohre, Durchgangsform-*

РАЗМЕР / МАВ	НИКЕЛЬ / VERNICKELT	НИКЕЛЬ / VERNICKELT
3/8" x 1/2"	0546-1000N000	A546-1000N000
3/8" x 24/19	0546-1000N0P0	A546-1000N0P0
3/8" x 3/4" E	0546-1000N0E0	A546-1000N0E0
1/2" x 1/2"	0546-1500N000	A546-1500N000
1/2" x 24/19	0546-1500N0P0	A546-1500N0P0
1/2" x 3/4" E	0546-1500N0E0	A546-1500N0E0



**0566**

**A566\***

Вентиль прямой ручной регулировки, сменное соединение для медных и многослойных труб, хвостовик с герметичной прокладкой.

*Handventil für Kupfer- und Mehrschichtverbundrohre, Durchgangsform*

РАЗМЕР / МАВ	НИКЕЛЬ / VERNICKELT	НИКЕЛЬ / VERNICKELT
3/8" x 1/2"	0566-1000N000	A566-1000N000
3/8" x 24/19	0566-1000N0P0	A566-1000N0P0
3/8" x 3/4" E	0566-1000N0E0	A566-1000N0E0
1/2" x 1/2"	0566-1500N000	A566-1500N000
1/2" x 24/19	0566-1500N0P0	A566-1500N0P0
1/2" x 3/4" E	0566-1500N0E0	A566-1500N0E0

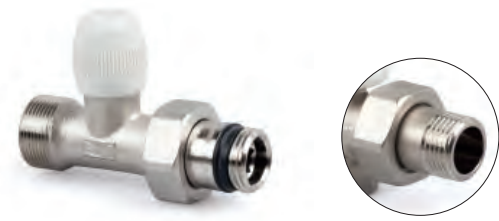

**0564**

**A564\***

Запорный клапан прямой, сменное соединение для медных и многослойных труб, хвостовик с герметичной прокладкой.

*Rücklaufverschraubung für Kupfer- und Mehrschichtverbundrohre, Durchgangsform*

РАЗМЕР / МАВ	НИКЕЛЬ / VERNICKELT	НИКЕЛЬ / VERNICKELT
3/8" x 1/2"	0564-1000N000	A564-1000N000
3/8" x 24/19	0564-1000N0P0	A564-1000N0P0
3/8" x 3/4" E	0564-1000N0E0	A564-1000N0E0
1/2" x 1/2"	0564-1500N000	A564-1500N000
1/2" x 24/19	0564-1500N0P0	A564-1500N0P0
1/2" x 3/4" E	0564-1500N0E0	A564-1500N0E0



\* A... = Хвостовик без герметичной прокладки *Ventil-Endstück ohne Dichtung* | Технические рисунки *Technische Zeichnungen*: стр. *seite* D25

## 07.2.1 Серия/Serie Universal

Вентили для подсоединения к медной или многослойной трубе *Ventile für Kupfer- und Mehrschichtverbundrohre*



**0597**

**A597\***

Вентиль осевой ручной регулировки, преобразуемый в термостатический, оснащён встроенным устройством для предварительной настройки пропускной способности, сменное соединение для медных и многослойных труб, хвостовик с герметичной прокладкой.

*Handventil umrüstbar auf Thermostatventil für Kupfer- und Mehrschichtverbundrohre, Axial.*



**0266**

**A266\***

Вентиль осевой термостатический, оснащён встроенным устройством для предварительной настройки пропускной способности, сменное соединение для медных и многослойных труб, хвостовик с герметичной прокладкой.

*Thermostatventil für Kupfer- und Mehrschichtverbundrohre, Axial.*

РАЗМЕР / МАВ	НИКЕЛЬ / VERNICKELT	НИКЕЛЬ / VERNICKELT
3/8" x 24/19	0597-1000N0P0	A597-1000N0P0
3/8" x 3/4" E	0597-1000N0E0	A597-1000N0E0
1/2" x 24/19	0597-1500N0P0	A597-1500N0P0
1/2" x 3/4" E	0597-1500N0E0	A597-1500N0E0

РАЗМЕР / МАВ	НИКЕЛЬ / VERNICKELT	НИКЕЛЬ / VERNICKELT
3/8" x 24/19	0266-1000N0P0	A266-1000N0P0
3/8" x 3/4" E	0266-1000N0E0	A266-1000N0E0
1/2" x 24/19	0266-1500N0P0	A266-1500N0P0
1/2" x 3/4" E	0266-1500N0E0	A266-1500N0E0

## Сравнение артикулов - пример Artikelnummer - Beispiel



**0595**

Хвостовик с герметичной прокладкой  
*Ausführung mit Ventil-Endstück selbstdichtend*



**A595**

Хвостовик без герметичной прокладки  
*Ausführung mit Ventil-Endstück ohne Dichtung*



0280



0281  
E281



0282



0283  
E283



0024



0027



R029



\* A... = Хвостовик без герметичной прокладки *Ventil-Endstück ohne Dichtung* | Технические рисунки *Technische Zeichnungen*: стр. *seite* D25

## Вентили для подсоединения к железной трубе

Eisenrohr

**0585****A585\***

Вентиль угловой ручной регулировки, преобразуемый в термостатический, оснащён встроенным устройством для предварительной настройки пропускной способности, соединение для железной трубы, хвостовик с герметичной прокладкой.

*Handventil umrüstbar auf Thermostatventil mit Anschluss für Eisenrohr, Eckform.*

РАЗМЕР / МАВ	НИКЕЛЬ / VERNICKELT	НИКЕЛЬ / VERNICKELT
20 120 3/8"	0585-1000N000	A585-1000N000
20 120 1/2"	0585-1500N000	A585-1500N000
5 40 3/4"		A585-2000N000

**0535****A535\***

Вентиль угловой термостатический, оснащён встроенным устройством для предварительной настройки пропускной способности, соединение для железной трубы, хвостовик с герметичной прокладкой.

*Thermostatventil mit Anschluss für Eisenrohr, Eckform.*

РАЗМЕР / МАВ	НИКЕЛЬ / VERNICKELT	НИКЕЛЬ / VERNICKELT
20 120 3/8"	0535-1000N000	A535-1000N000
20 120 1/2"	0535-1500N000	A535-1500N000
5 40 3/4"		0251-2000N000

**0525****A525\***

Вентиль угловой ручной регулировки, соединение для железной трубы, хвостовик с герметичной прокладкой.

*Handventil mit Anschluss für Eisenrohr, Eckform.*

РАЗМЕР / МАВ	НИКЕЛЬ / VERNICKELT	НИКЕЛЬ / VERNICKELT
20 120 3/8"	0525-1000N000	A525-1000N000
20 120 1/2"	0525-1500N000	A525-1500N000
5 40 3/4"		A525-2000N000

**0523****A523\***

Запорный клапан угловой, соединение для железной трубы, хвостовик с герметичной прокладкой.

*Rücklaufverschraubung mit Anschluss für Eisenrohr, Eckform.*

РАЗМЕР / МАВ	НИКЕЛЬ / VERNICKELT	НИКЕЛЬ / VERNICKELT
20 120 3/8"	0523-1000N000	A523-1000N000
20 120 1/2"	0523-1500N000	A523-1500N000
5 40 3/4"		0203-2000N000



0029



0028



0009

N095-0090-0091  
0803-0099

C261

0490

\* A... = Хвостовик без герметичной прокладки *Ventil-Endstück ohne Dichtung* | Технические рисунки *Technische Zeichnungen*: стр. *seite* D25 - D26

## 07.2.2 Серия/Serie Universal

Вентили для подсоединения к железной трубе *Ventile für Eisenrohr*



**0586**

**A586\***

Вентиль прямой ручной регулировки, преобразуемый в термостатический, оснащён встроенным устройством для предварительной настройки пропускной способности, соединение для железной трубы, хвостовик с герметичной прокладкой.

*Handventil umrüstbar auf Thermostatventil mit Anschluss für Eisenrohr, Durchgangsform.*

РАЗМЕР / MAV	НИКЕЛЬ / VERNICKELT	НИКЕЛЬ / VERNICKELT
20 120 3/8"	0586-1000N000	A586-1000N000
20 120 1/2"	0586-1500N000	A586-1500N000
5 40 3/4"		A586-2000N000



**0536**

**A536\***

Вентиль прямой термостатический, оснащён встроенным устройством для предварительной настройки пропускной способности, соединение для железной трубы, хвостовик с герметичной прокладкой.

*Thermostatventil mit Anschluss für Eisenrohr, Durchgangsform.*

РАЗМЕР / MAV	НИКЕЛЬ / VERNICKELT	НИКЕЛЬ / VERNICKELT
20 120 3/8"	0536-1000N000	A536-1000N000
20 120 1/2"	0536-1500N000	A536-1500N000
5 40 3/4"		0252-2000N000



**0526**

**A526\***

Вентиль прямой ручной регулировки, соединение для железной трубы, хвостовик с герметичной прокладкой.

*Handventil mit Anschluss für Eisenrohr, Durchgangsform.*

РАЗМЕР / MAV	НИКЕЛЬ / VERNICKELT	НИКЕЛЬ / VERNICKELT
20 120 3/8"	0526-1000N000	A526-1000N000
20 120 1/2"	0526-1500N000	A526-1500N000
5 40 3/4"		A526-2000N000



**0524**

**A524\***

Запорный клапан прямой, соединение для железной трубы, хвостовик с герметичной прокладкой.

*Rücklaufverschraubung mit Anschluss für Eisenrohr, Durchgangsform.*

РАЗМЕР / MAV	НИКЕЛЬ / VERNICKELT	НИКЕЛЬ / VERNICKELT
20 120 3/8"	0524-1000N000	A524-1000N000
20 120 1/2"	0524-1500N000	A524-1500N000
5 40 3/4"		0204-2000N000



R029



0029



0028



0009



0490



C261

\* A... = Хвостовик без герметичной прокладки *Ventil-Endstück ohne Dichtung* | Технические рисунки *Technische Zeichnungen*: стр. *seite* D26



**0587**

**A587\***

Вентиль осевой ручной регулировки, преобразуемый в термостатический, оснащён встроенным устройством для предварительной настройки пропускной способности, соединение для железной трубы, хвостовик с герметичной прокладкой.

*Handventil umrüstbar auf Thermostatventil mit Anschluss für Eisenrohr, Axial.*

РАЗМЕР / MAß	НИКЕЛЬ / VERNICKELT	НИКЕЛЬ / VERNICKELT
20 120 3/8"	0587-1000N000	A587-1000N000
1/2"	0587-1500N000	A587-1500N000



**0218**

**A218\***

Вентиль осевой термостатический, оснащён встроенным устройством для предварительной настройки пропускной способности, соединение для железной трубы, хвостовик с герметичной прокладкой.

*Thermostatventil mit Anschluss für Eisenrohr, Axial.*

РАЗМЕР / MAß	НИКЕЛЬ / VERNICKELT	НИКЕЛЬ / VERNICKELT
20 120 3/8"	0218-1000N000	A218-1000N000
1/2"	0218-1500N000	A218-1500N000



N095-0090-0091  
0803-0099

\* A... = Хвостовик без герметичной прокладки *Ventil-Endstück ohne Dichtung* | Технические рисунки *Technische Zeichnungen*: стр. *seite* D26





# 07.3

## FREESTYLE, ОДНО/ДВУХТРУБНЫЕ СИСТЕМЫ И 50 MM *FREESTYLE/ EIN-ROHR/ ZWEI-ROHR* *50 MM ACHSABSTAND*

<b>07.3.1</b>	Freestyle	95
<b>07.3.2</b>	Одно/двухтрубные системы <i>Ein-Rohr/ Zwei-Rohr</i>	97
<b>07.3.3</b>	Н-образный клапан для нижнего подключения отопительных приборов <i>Hahnblöcke für Plattenheizkörper</i>	101



# Freestyle

## 50 mm

### ВРАЦАЮЩАЯСЯ

### Schwenkbar

Группа 50 мм ВРАЦАЮЩАЯСЯ для  
однотрубных и двухтрубных систем.  
6 изделий в одном: прямое, угловое,  
левое, правое, однотрубные и  
двухтрубные системы

*50 MM Hahnblock 6 in 1, schwenkbar für  
Ein-und Zwei-Rohrsysteme: Durchgang,  
Eck Ventil rechts, Eck Ventil links, Ein-und  
Zwei-Rohr*

0705/2  
3/4"



0705/1  
3/8"



0705/1  
1/2"



+ Plus



0280



0281  
E281



0283  
E283



0024



0027



R029



0029



0737

Freestyle



## 0705

Группа «Free Style», двойной запорный клапан, межосевое расстояние 50 мм для одно/двухтрубных систем с ориентируемыми соединениями (для отвода в пол или стену), пошаговая регулировка by-pass, сменное соединение для медных и многослойных труб.

**Hahnblock absperbar, 50 MM Achsabstand für Ein- und Zwei-Rohrsysteme mit 180° schwenkbaren Anschlüssen (Rohre vom Boden oder Wand), umstellbarer Bypass. Anschlüsse für Kupfer- und Mehrschichtverbundrohre.**

РАЗМЕР / МАВ		НИКЕЛЬ / VERNICKELT
1 20	3/8" x 24/19	0705-1000N0P0
	3/8" x 3/4" E	0705-1000N0E0
	1/2" x 24/19	0705-1500N0P0
	1/2" x 3/4" E	0705-1500N0E0
	3/4" E x 24/19	0705-2000N0P0
	3/4" E x 3/4" E	0705-2000N0E0



## 0707

Группа «Free Style», вентиль термостатический, оснащён встроенным устройством для предварительной настройки пропускной способности и запорный клапан, межосевое расстояние 50 мм для одно/двухтрубных систем с ориентируемыми соединениями (для отвода в пол или стену), пошаговая регулировка by-pass, сменное соединение для медных и многослойных труб.

**Hahnblock mit Thermostatventil absperbar, 50 MM Achsabstand für Ein- und Zwei-Rohrsysteme mit 180° schwenkbaren Anschlüssen (Rohre vom Boden oder Wand), umstellbarer Bypass. Anschlüsse für Kupfer- und Mehrschichtverbundrohre.**

РАЗМЕР / МАВ		НИКЕЛЬ / VERNICKELT
1 20	3/8" x 24/19	0707-1000N0P0
	3/8" x 3/4" E	0707-1000N0E0
	1/2" x 24/19	0707-1500N0P0
	1/2" x 3/4" E	0707-1500N0E0
	3/4" E x 24/19	0707-2000N0P0
	3/4" E x 3/4" E	0707-2000N0E0

## 0706

Группа «Free Style», вентиль ручной регулировки преобразуемый в термостатический, оснащён встроенным устройством для предварительной настройки пропускной способности и запорный клапан, межосевое расстояние 50 мм для одно/двухтрубных систем с ориентируемыми соединениями (для отвода в пол или стену), пошаговая регулировка by-pass, сменное соединение для медных и многослойных труб.

**Hahnblock mit Ventil umrüstbar auf Thermostatventil absperbar, 50 MM Achsabstand für Ein- und Zwei-Rohrsysteme mit 180° schwenkbaren Anschlüssen (Rohre vom Boden oder Wand), umstellbarer Bypass. Anschlüsse für Kupfer- und Mehrschichtverbundrohre.**

РАЗМЕР / МАВ		НИКЕЛЬ / VERNICKELT
1 20	3/8" x 24/19	0706-1000N0P0
	3/8" x 3/4" E	0706-1000N0E0
	1/2" x 24/19	0706-1500N0P0
	1/2" x 3/4" E	0706-1500N0E0
	3/4" E x 24/19	0706-2000N0P0
	3/4" E x 3/4" E	0706-2000N0E0



## 0713

Декоративная крышка для узлов 50 мм. «Free Style»

**Abdeckung für Hahnblöcke mit 50 MM Achsabstand (Art. 0705, 0706 und 0707)**

РАЗМЕР / МАВ		БЕЛЫЙ / WEISS
1 20	-	0713-0000V00A

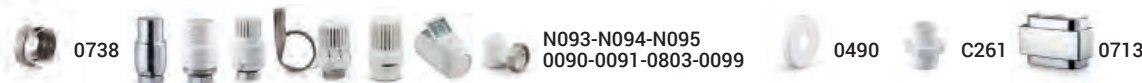

3/4" E = Евроконус Eurokonus | Технические рисунки Technische Zeichnungen: стр. seite D27 - D57

## 07.3.2 Freestyle, Одно/двухтрубные системы и 50 мм Freestyle | Freestyle/ Ein-Rohr/ Zwei-Rohr/ 50 MM Achsabstand

Одно/двухтрубные системы *Ein-Rohr/ Zwei-Rohr*



### 0721

Узел угловой для одно/двухтрубных систем, вертикального подключения: вентиль на подачу преобразуемый в термостатический с механизмом предварительной настройки и встроенным клапаном на обратку, соединение для медных или многослойных труб, хвостовик с герметичной прокладкой. В комплекте с латунным зондом Ø10x450mm. Межосевое расстояние 38 мм.

**ПРАВЫЙ.**

*Eck-Ventil umrüstbar auf Thermostatventil für Ein- und Zwei-Rohrsysteme mit integrierter Rücklaufverschraubung, aufgerüstet mit 450 MM Tauchhülse; Anschlüsse für Kupfer- und Mehrschichtverbundrohre. Achsabstand 38 MM.*

**RECHTS**

РАЗМЕР / МАВ	НИКЕЛЬ / VERNICKELT
1/2" x 24/19	0721-1500N0P0
1/2" x 3/4" E	0721-1500N0E0



### 0720

Узел угловой для одно/двухтрубных систем, вертикального подключения: вентиль на подачу преобразуемый в термостатический с механизмом предварительной настройки и встроенным клапаном на обратку, соединение для медных или многослойных труб, хвостовик с герметичной прокладкой. В комплекте с латунным зондом Ø10x450mm. Межосевое расстояние 38 мм. **ЛЕВЫЙ**

*Eck-Ventil umrüstbar auf Thermostatventil für Ein- und Zwei-Rohrsysteme mit integrierter Rücklaufverschraubung, aufgerüstet mit 450 MM Tauchhülse; Anschlüsse für Kupfer- und Mehrschichtverbundrohre. Achsabstand 38 MM.*

**LINKS**

РАЗМЕР / МАВ	НИКЕЛЬ / VERNICKELT
1/2" x 24/19	0720-1500N0P0
1/2" x 3/4" E	0720-1500N0E0

**НОВИНКА  
NEU**

Доступна версия с межосевым расстоянием 50 мм.  
*Ausführung mit 50 MM Achsabstand auf Anfrage verfügbar.*



### 0724

Узел прямой для одно/двухтрубных систем, вертикального подключения: вентиль на подачу преобразуемый в термостатический с механизмом предварительной настройки и встроенным клапаном на обратку, соединение для медных или многослойных труб, хвостовик с герметичной прокладкой. В комплекте с латунным зондом Ø10x450mm. Межосевое расстояние 38 мм.

*Ventil umrüstbar auf Thermostatventil für Ein- und Zwei-Rohrsysteme mit integrierter Rücklaufverschraubung, Durchgangsform, aufgerüstet mit 450 MM Tauchhülse; Anschlüsse für Kupfer- und Mehrschichtverbundrohre. Achsabstand 38 MM.*

РАЗМЕР / МАВ	НИКЕЛЬ / VERNICKELT
1/2" x 24/19	0724-1500N0P0
1/2" x 3/4" E	0724-1500N0E0



0280



0281  
E281



0283  
E283



0024



0027



0490



C261

3/4" E = Евроконус *Eurokonus* | Технические рисунки *Technische Zeichnungen*: стр. *seite* D28



## 0722

Узел угловой для одно/двухтрубных систем, вертикального подключения: вентиль на подачу термостатический с механизмом предварительной настройки и встроенным клапаном на обратку, соединение для медных или многослойных труб, хвостовик с герметичной прокладкой. В комплекте с латунным зондом Ø10x450mm. Межосевое расстояние 38 мм. **ПРАВЫЙ**.

*Eck-Thermostatventil für Ein- und Zwei-Rohrsysteme mit integrierter Rücklaufverschraubung, aufgerüstet mit 450 MM Tauchhülse; Anschlüsse für Kupfer- und Mehrschichtverbundrohre. Achsabstand 38 MM.*  
**RECHTS**

РАЗМЕР / МАВ	НИКЕЛЬ / VERNICKELT
1/2" x 24/19	0722-1500N0P0
1/2" x 3/4" E	0722-1500N0E0



## 0723

Узел угловой для одно/двухтрубных систем, вертикального подключения: вентиль на подачу термостатический с механизмом предварительной настройки и встроенным клапаном на обратку, соединение для медных или многослойных труб, хвостовик с герметичной прокладкой. В комплекте с латунным зондом Ø10x450mm. Межосевое расстояние 38 мм. **ЛЕВЫЙ**

*Eck-Thermostatventil für Ein- und Zwei-Rohrsysteme mit integrierter Rücklaufverschraubung, aufgerüstet mit 450 MM Tauchhülse; Anschlüsse für Kupfer- und Mehrschichtverbundrohre. Achsabstand 38 MM.*  
**LINKS**

РАЗМЕР / МАВ	НИКЕЛЬ / VERNICKELT
1/2" x 24/19	0723-1500N0P0
1/2" x 3/4" E	0723-1500N0E0

НОВИНКА  
NEU

Доступна версия с межосевым расстоянием 50 мм.  
*Ausführung mit 50 MM Achsabstand auf Anfrage verfügbar.*



## 0725

Узел прямой для одно/двухтрубных систем, вертикального подключения: вентиль на подачу термостатический с механизмом предварительной настройки и встроенным клапаном на обратку, соединение для медных или многослойных труб, хвостовик с герметичной прокладкой. В комплекте с латунным зондом Ø10x450mm. Межосевое расстояние 38 мм.

*Thermostatventil für Ein- und Zwei-Rohrsysteme mit integrierter Rücklaufverschraubung, Durchgangsform, aufgerüstet mit 450 MM Tauchhülse; Anschlüsse für Kupfer- und Mehrschichtverbundrohre. Achsabstand 38 MM.*

РАЗМЕР / МАВ	НИКЕЛЬ / VERNICKELT
1/2" x 24/19	0725-1500N0P0
1/2" x 3/4" E	0725-1500N0E0



N095-0090-0091  
0803-0099



0025/1

3/4" E = Евроконус Eurokonus | Технические рисунки Technische Zeichnungen: стр. seite D28



## 07.3.2 Freestyle, Одно/двухтрубные системы и 50 мм Freestyle | Freestyle/ Ein-Rohr/ Zwei-Rohr/ 50 MM Achsabstand

Одно/двухтрубные системы *Ein-Rohr/ Zwei-Rohr*



### 0709

Узел для однотрубных систем: вентиль на подачу преобразуемый в термостатический с механизмом предварительной настройки и встроенным клапаном на обратку, соединение для медных или многослойных труб, хвостовик с герметичной прокладкой. В комплекте с латунным зондом Ø10x450mm. Межосевое расстояние 38 м.

*Ventil umrüstbar auf Thermostatventil für Ein-Rohrsysteme mit integrierter Rücklaufverschraubung, aufgerüstet mit 450 MM Tauchhülse; Anschlüsse für Kupfer- und Mehrschichtverbundrohre. Achsabstand 38 MM.*

РАЗМЕР / МАВ	НИКЕЛЬ / VERNICKELT
1/2" x 24/19	0709-1500N0P0
1/2" x 3/4" E	0709-1500N0E0



### 0710

Узел для однотрубных систем: вентиль на подачу термостатический с механизмом предварительной настройки и встроенным клапаном на обратку, соединение для медных или многослойных труб, хвостовик с герметичной прокладкой. В комплекте с латунным зондом Ø10x450mm. Межосевое расстояние 38 м.

*Thermostatventil für Ein-Rohrsysteme mit integrierter Rücklaufverschraubung, aufgerüstet mit 450 MM Tauchhülse; Anschlüsse für Kupfer- und Mehrschichtverbundrohre. Achsabstand 38 MM.*

РАЗМЕР / МАВ	НИКЕЛЬ / VERNICKELT
1/2" x 24/19	0710-1500N0P0
1/2" x 3/4" E	0710-1500N0E0



### 0718

Узел для двухтрубных систем: вентиль на подачу преобразуемый в термостатический с механизмом предварительной настройки и встроенным клапаном на обратку, соединение для медных или многослойных труб, хвостовик с герметичной прокладкой. В комплекте с латунным зондом Ø10x450mm. Межосевое расстояние 38 м.

*Ventil umrüstbar auf Thermostatventil für Zwei-Rohrsysteme mit integrierter Rücklaufverschraubung, aufgerüstet mit 450 MM Tauchhülse; Anschlüsse für Kupfer- und Mehrschichtverbundrohre. Achsabstand 38 MM.*

РАЗМЕР / МАВ	НИКЕЛЬ / VERNICKELT
1/2" x 24/19	0718-1500N0P0
1/2" x 3/4" E	0718-1500N0E0



### 0719

Узел для двухтрубных систем: вентиль на подачу термостатический с механизмом предварительной настройки и встроенным клапаном на обратку, соединение для медных или многослойных труб, хвостовик с герметичной прокладкой. В комплекте с латунным зондом Ø10x450mm. Межосевое расстояние 38 м.

*Thermostatventil für Zwei-Rohrsysteme mit integrierter Rücklaufverschraubung, aufgerüstet mit 450 MM Tauchhülse; Anschlüsse für Kupfer- und Mehrschichtverbundrohre. Achsabstand 38 MM.*

РАЗМЕР / МАВ	НИКЕЛЬ / VERNICKELT
1/2" x 24/19	0719-1500N0P0
1/2" x 3/4" E	0719-1500N0E0



3/4" E = Евроконус Eurokonus | Технические рисунки Technische Zeichnungen: стр. seite D29



## 0700

Узел на 4 выхода ручной регулировки, для однотрубных систем со встроенным клапаном на обратку, соединение для медных или многослойных труб, в комплекте с зондом 400 мм. Межосевое расстояние – 38 мм.

\* возможность резьбового соединения в левую сторону.

*4-Wege Handventil für Ein-Rohrsysteme mit integrierter Rücklaufverschraubung, aufgerüstet mit 400 MM Tauchhülse; Anschlüsse für Kupfer- und Mehrschichtverbundrohre. Achsabstand 38 MM.*

\* Links-Gewinde möglich.

РАЗМЕР / МАВ	НИКЕЛЬ / VERNICKELT
1/2" x 24/19	0700-1500NDPO
3/4" x 24/19*	0700-2000NDPO
1" x 24/19*	0700-2500NDPO



## 0702

Узел на 4 выхода ручной регулировки, для однотрубных систем со встроенным клапаном на обратку, соединение для медных или многослойных труб. Фитинг для внешнего зонда. Межосевое расстояние – 38 мм, без зонда.

*4-Wege Handventil für Ein-Rohrsysteme mit integrierter Rücklaufverschraubung; Anschlüsse für Kupfer- und Mehrschichtverbundrohre. Anschluss für Außen-Tauchhülse. Achsabstand 38 MM. Geliefert ohne Tauchhülse.*

РАЗМЕР / МАВ	НИКЕЛЬ / VERNICKELT
1/2" DX x 24/19	0702-1500NDPO



## 0712

Узел для одно/двухтрубных систем ориентируемый (отвод в пол или стену) со встроенным клапаном на обратку, (фитинг и внешний зонд заказываются отдельно). Соединение для медных или многослойных труб, хвостовик с герметичной прокладкой. Межосевое расстояние 38 мм.

*Schwenkbares Handventil für Ein- und Zwei-Rohrsysteme (Rohre vom Boden oder Wand) mit integrierter Rücklaufverschraubung (Verschraubungen und Außen-Tauchhülse sind separat zu bestellen); Anschlüsse für Kupfer- und Mehrschichtverbundrohre mit O-Ring Dichtung. Achsabstand 38 MM.*

РАЗМЕР / МАВ	НИКЕЛЬ / VERNICKELT
1 20 1/2"	0712-1500NDPO



N095-0090-0091  
0803-0099



0490



C261



0025/1



0025



0026/1



Технические рисунки Technische Zeichnungen: стр. seite D27

### 07.3.3 Freestyle, Одно/двухтрубные системы и 50 мм Freestyle | Freestyle/ Ein-Rohr/ Zwei-Rohr/ 50 MM Achsabstand

Н-образный клапан для нижнего подключения отопительных приборов *Hahnblöcke für Plattenheizkörper*



+ Plus

## Н-образный клапан для нижнего подключения отопительных приборов Hahnblöcke

Н-образный клапан для для нижнего подключения отопительных приборов в двухтрубных системах отопления, при расположении присоединительных патрубков с межосевым расстоянием 50 мм. Клапан снабжен регулировочными вентилями с функциями, настройки расхода теплоносителя и перекрытия потока с помощью шестигранного ключа. Изделие доступно с адаптерами двух размеров подключения, 3/4" E (Евроконус) и 1/2", оба варианта с самоуплотнением.

*Hahnblock mit 50 mm Achsabstand für Ventilkompaktheizkörper, bestehend aus Absperrventilen, die den Abgleich der Durchflussmenge in der Heizungsanlage ermöglichen, indem sie mittels eines Inbusschlüssels den Durchfluss einstellen. Verfügbar in den Ausführungen 3/4"E oder mit 1/2" AG Adapter, beide selbstdichtend.*



E281



E283



0027



R029



0029



0737



0738



**0740**

Угловой Н-образный клапан для нижнего подключения отопительных приборов при расположении присоединительных патрубков с межосевым расстоянием 50 мм. Модификация для двухтрубных систем отопления. Клапан снабжен регулировочными вентилями с функциями настройки расхода теплоносителя и перекрытия потока.

*Hahnblock für Plattenheizkörper, Eckform.*

**РАЗМЕР / МАВ НИКЕЛЬ / VERNICKELT**

1	20	1/2" x 3/4" E	0740-1500N0E0	
		3/4" E x 3/4" E	0740-2000N0E0	



**0741**

Прямой Н-образный клапан для нижнего подключения отопительных приборов при расположении присоединительных патрубков с межосевым расстоянием 50 мм. Модификация для двухтрубных систем отопления. Клапан снабжен регулировочными вентилями с функциями настройки расхода теплоносителя и перекрытия потока.

*Hahnblock für Plattenheizkörper, Durchgangsform.*

**РАЗМЕР / МАВ НИКЕЛЬ / VERNICKELT**

1	20	1/2" x 3/4" E	0741-1500N0E0	
		3/4" E x 3/4" E	0741-2000N0E0	

**0739**

Декоративная крышка для Н-образных узлов нижнего подключения 50 мм.

*Abdeckung für Hahnblöcke (Art. 0740, 0741).*

**РАЗМЕР / МАВ БЕЛЫЙ / WEIß**

1	20	-	0739-0000V00A	
---	----	---	---------------	--

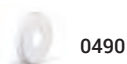

0490





# 08.1

## КОНТРОЛЛЕР И ПРОГРАММИРУЕМЫЕ ТЕРМОСТАТИЧЕСКИЕ ГОЛОВКИ *THERMOSTATKÖPFE UND HAUSAUTOMATION*

<b>08.1.1</b>	Тепло	105
<b>08.1.2</b>	Термостатические головки <i>Thermostatköpfe</i>	106
<b>08.1.3</b>	Контроллер <i>Hausautomation</i>	107





НОВИНКА  
NEU

## N095 ТЕРПЛО

Термостатическая головка "ТЕРПЛО" с жидкостным датчиком.

*Thermostatkopf mit Flüssigkeitsfühler.*



РАЗМЕР / МАß

БЕЛЫЙ WEIß

1 50

M30 x 1,5

N095-00000000



Сертифицирована  
Zertifizierung



Дает возможность ограничения или блокировки настройки температуры, без использования инструментов и без необходимости демонтировать головку.

*Die Temperatur kann begrenzt oder blockiert werden, ohne das Werkzeuge benutzt werden müssen und ohne das der Thermostatkopf demontiert werden muss.*

# Тепло

## Термостатические ГОЛОВКИ

## Thermostatkopf

+ Plus



Технические рисунки *Technische Zeichnungen*: стр. *seite* D57



## 0090

Термостатическая головка с внешним жидкостным датчиком (2 метра).

*Thermostatkopf mit Fernfühler (2 Mt).*

РАЗМЕР / МАВ БЕЛЫЙ / WEIß

1 10 M30 x 1,5 0090-00000200



## 0091

Термостатическая головка с жидкостным датчиком. Позиция настройки в рабочем состоянии скрыта от доступа.

*Thermostatkopf mit Diebstahlschutz.*

РАЗМЕР / МАВ БЕЛЫЙ / WEIß

1 10 M30 x 1,5 0091-00000000



## 0092

Сервопривод электротермический для термостатических клапанов и коллекторных групп.

*Elektrischer Stellantrieb.*

БЕЛЫЙ / WEIß

1	Нормально закрытый Stromlos geschlossen	A- 230 V 0092-23000000	
		B- 24 V 0092-02400000	
1	Нормально открытый Stromlos geöffnet	C- 230 V 0092-230A0000	
		D- 24 V 0092-024A0000	

**СО ВСТРОЕННЫМ ВСПОМОГАТЕЛЬНЫМ ПЕРЕКЛЮЧАТЕЛЕМ, 4-Х ПРОВОДНОЙ MIT MICROSCHALTER (4-POLIG)**

1	Нормально закрытый Stromlos geschlossen	E- 230 V 0092-230S0000	
		F- 24 V 0092-024S0000	
1	Нормально открытый Stromlos geöffnet	G- 230 V 0092-230SA0000	
		H- 24 V 0092-024SA0000	



## C091

Ключ регулировки для арт. 0091.

*Einstellschlüssel für Art. 0091.*

РАЗМЕР / МАВ

1 10 - C091-00000000



## 0099

Адаптер угловой для термостатической головки M30x1,5 / M30x1,5.

*Winkeladapter M30X1,5 / M30X1,5.*

РАЗМЕР / МАВ БЕЛЫЙ / WEIß

1 10 M30 x 1,5 0099-0000V00A



**Экономия свыше 40% расходов на отопление. Интеллектуальное оборудование для управления температурой. Простейший монтаж. Адаптированы для управления температурой радиаторов и тёплого пола. Дистанционное управление со смартфона или планшета (iOS или Android).**

**Reduzierung der Heizkosten um bis zu 40%  
Intelligentes Gerät, Einfacher Einbau,  
Geeignet für Heizkörper und Fußboden-Heizung  
Nutzen Sie Ihr Smartphone oder Tablet zur  
Heizungssteuerung**

+ Plus

## **EvoHome** Интеллектуальный контроль температуры в доме Intelligente Haussteuerung

Одной из очень удобных систем является EvoHome, которая подключается к нагревательному котлу и к комнатным радиаторам, что позволяет ей контролировать 12 индивидуальных зон с одной центральной консоли или с помощью мобильного приложения. Каждая зона может иметь несколько радиаторов, и вы можете устанавливать свои параметры для каждого из них. Система EvoHome поставляется с несколькими заранее заданными установками, которые позволят вам, например, снизить температуру в любом из помещений, когда вас целый день нет дома.

### **“Möglichkeit bis zu 12 Räume zu steuern: nur genutzte Räume werden beheizt”**

*Mit der Raum für Raum Heizungsregelung ist es jetzt möglich, eine unterschiedliche Temperatur für jeden Raum des Hauses und zu jeder Zeit des Tages einzustellen. Zusammen mit der Fernregulierung, ermöglicht das Multi-Zone System, den höchsten Komfort mit der höchsten Energieeffizienz zu kombinieren, weil die Räume beheizt werden, nur wenn es nötig ist. Somit wird Energie eingespart, ohne auf das.*

*Regulieren der Heizung achten zu müssen. Im Fall von Anlagen mit vertikaler Verteilung besonders, darstellt die Benutzung von Funk-Thermostatköpfen zusammen mit einem Heizkostenverteiler, die einzige Alternative, um die Heizung effizient zu steuern.*

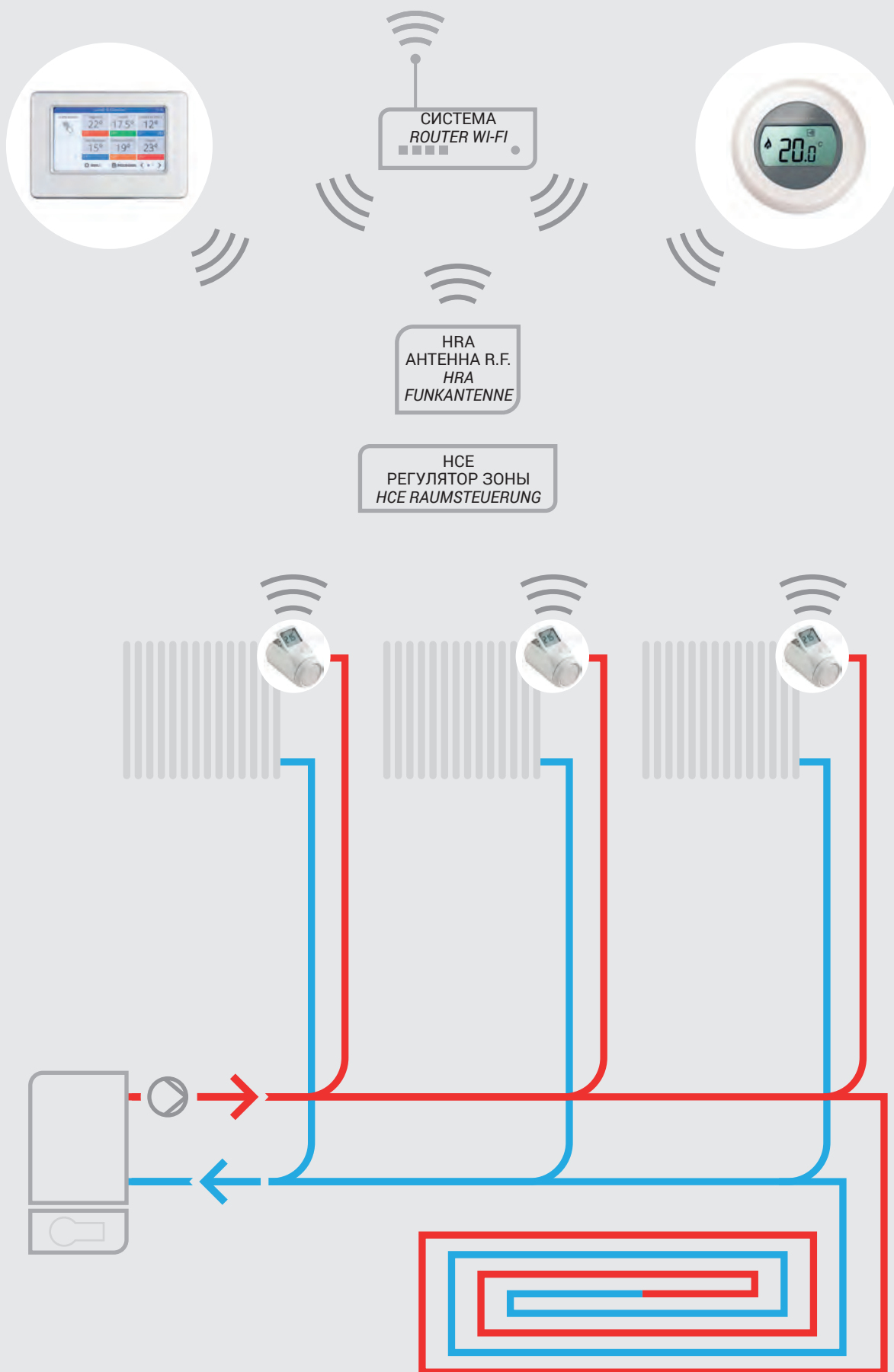

# EvoHome

## СОСТОИТ ИЗ:

Программный блок, позволяющий контролировать от 1 до 12 индивидуальных зон с одной центральной консоли или с помощью мобильного приложения.

Удаленное управление через смартфон и планшет в Wi-Fi (2,4 ГГц).

Совместим с радиаторными системами, напольными системами и зональными клапанами. 6 уровней контроля температуры  
- Антифриз - Авто / Ручной - Оптимизация  
- Функция "ОТПУСК". SPDT контакт при 24...230V/50Hz-60Hz Программирование с помощью цветного сенсорного экрана.

## BESTEHEND AUS:

*Zentral Bediengerät mit einem farbigen touchscreen für die Steuerung von 1 bis zu 12 Temperaturzonen, elektronische Heizkörperregler und Kesselrelais.*

*Wi-Fi Fernsteuerung mit SmartPhone und Tablet (2,4 GHz).*

*Kompatibel mit Heizkörperanlagen, Fußboden-Heizung und Zonenventilen.*

*6 Temperaturstufen – Frostschutz – Auto/Hand-Optimisierung – Urlaub-Funktion.*

*SPDT Regler 24...230V/50Hz-60Hz*

*Programmierung mit farbigem Touchscreen.*



## 0800

### СОДЕРЖИМОЕ БАЗОВОГО ПАКЕТА EVOHOME:

- 0801 Контроллер со встроенным Wi-Fi, современный дизайн, цветной дисплей;
- 0807 Подставка для стола;
- 0805 Релейный модуль 5A;
- Источник питания постоянного тока с двумя батарейками питания.

*EvoHome, Wi-Fi connected pack*

*Steuerungsset bestehend aus:*

- 0801 – Bediengerät
- 0807 – Tischhalterung
- 0805 – Kesselrelais
- Stromversorgung des Touchscreens mit 2 x aufladbaren Batterien



БЕЛЫЙ / WEIß

1

- 0800-00000000



## 0801

### КОНТРОЛЛЕР WI-FI

Еженедельный контроллер, сенсорный экран в R.F. Для контроля от 1 до 12 температурных зон. Блок питания с 2 аккумуляторными батареями. Глянцевая белая рамка.

*Wi-Fi Bediengerät*

*Multi-Zonenregler wochentlich programmierbar, der bis zu 12 Räume (Zonen) individuell regeln kann. Stromversorgung mit 2 x aufladbaren Batterien (mitgeliefert). Rahmen in Glanzweiß.*



БЕЛЫЙ / WEIß

1

- 0801-00000000



## 0802

### EVOHOME, WI-FI ПАКЕТ ПОДКЛЮЧЕНИЯ

Регулировочный комплект, состоящий из:

- 0801 - Контроллер
- 0807 - Настольная подставка
- 0803 - Комплект из 4 термоголовок
- Блок питания с сенсорным экраном с двумя аккумуляторными батареями питания, входящими в комплект.

*EvoHome, Wi-Fi set*

*Steuerungsset bestehend aus:*

- 0801 – Bediengerät
- 0807 – Tischhalterung
- 0803 – Set mit 4 Heizkörperreglern
- Stromversorgung des Touchscreens mit 2 x aufladbaren Batterien (mitgeliefert).



БЕЛЫЙ / WEIß

1

- 0802-00000000





## 0803

Радиочастотный радиаторный электронный термостат в комплекте с крепежными винтами, переходниками клапанов (Comap, Herz, Danfoss RA, Caleffi). Адаптеры для вентилей Watts-Cazzaniga и Giacomini заказываются отдельно. быстрой сборкой, функцией «открытое окно». Блок питания для сенсорного экрана с двумя батарейками AA.

*Elektronischer Heizkörperregler geliefert mit Einbauschrauben, Ventiladaptern Typ Comap/ Herz, Danfoss RA und Caleffi (weitere Adapter Typ Watts-Cazzaniga und Giacomini sind als Zubehör erhältlich). Schnelle Installation, "Fensterfunktion" (Mit dieser Funktion wird beim Lüften das Heizkörperventil geschlossen). Stromversorgung des Touchscreens mit 2 x AA Batterien*

	БЕЛЫЙ / WEIß
1 -	0803-00000000
4 - Комплект	0803-0000000K



## 0805

Модульное реле котла, используется для радиочастотного управления и состоит из SPDT-контакта 24 ... 230 с частотой 50/60 Гц.

*Kesselrelais für die Funk-Regulierung, bestehend aus SPDT Regler 24...230V/50Hz-60Hz.*

	БЕЛЫЙ / WEIß
1 -	0805-00000000



## 0807

Настольная подставка для контроллера EvoHome Wi-Fi.

*Tischhalterung für EvoHome Bediengerät.*

	БЕЛЫЙ / WEIß
1 -	0807-00000000



## 0804

Радиочастотный радиаторный электронный термостат подходит для общественных мест. Также используется на встроенных радиаторах, быстрая сборка, функция «открытое окно». Блок питания для сенсорного экрана с двумя батарейками AA.

*Elektronischer Heizkörperregler für öffentliche Orten. Benutzt auch an eingebauten Heizkörper, einfache Installation, "Fensterfunktion" (Mit dieser Funktion wird beim Lüften das Heizkörperventil geschlossen). Stromversorgung des Touchscreens mit 2 x AA Batterien*

	БЕЛЫЙ / WEIß
1 -	0804-00000000
4 - Комплект	0804-0000000K



## 0806

Беспроводной радиочастотный цифровой термостат, используется для удаленного считывания температуры в определенном помещении.

*Drahtloser digitaler Temperaturwähler.*

	БЕЛЫЙ / WEIß
1 -	0806-00000000



## 0812

Комплект EvoHome Wi-Fi для настенного монтажа.

*Wi-Fi Evohome Set für Wandmontage.*

	БЕЛЫЙ / WEIß
1 -	0812-00000000



## **Lyric** Интеллектуальные программируемые термостаты Intelligente Thermostate

**“Предназначен для монтажников, думающих о пользователях”**

Интуитивно понятный пользовательский интерфейс для простого и оптимального управления отоплением.

Автоматическое и интеллектуальное управление котлом (также OpenTherm™).

Возможность доступа через мобильное устройство, для управления системой отопления из любого места.

Позиционное программирование (зона-регулирования) добавляет дополнительный уровень автоматизации, регулируя отопление дома в соответствии с положением обитаемого человека.

**“Entwickelt für Installateure, abgestimmt auf Endverbraucher”**

*Intuitive Benutzeroberfläche für eine einfache und optimale Steuerung des Heizsystems.*

*Automatische und intelligente Kesselregelung (auch OpenTherm™) Zugangsmöglichkeit mittels einem mobilen Gerät, um die Heizung von jedem Ort fernzusteuern. Die ortsabhängige Fernsteuerung (Geo-Fencing) bringt die smarte Heizungsregelung noch einen Schritt weiter, indem sie eine automatische Regelung ermöglicht, abhängig von der Lage der Person, die dort lebt.*

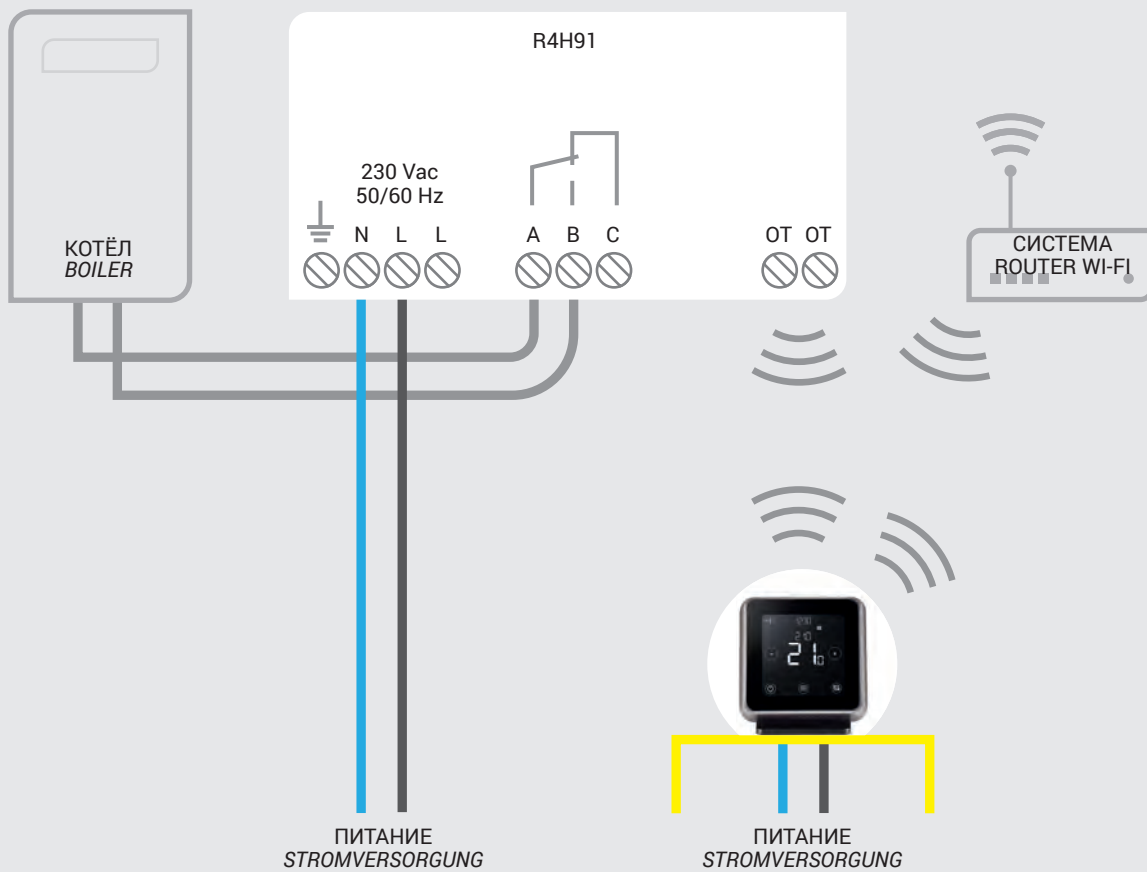
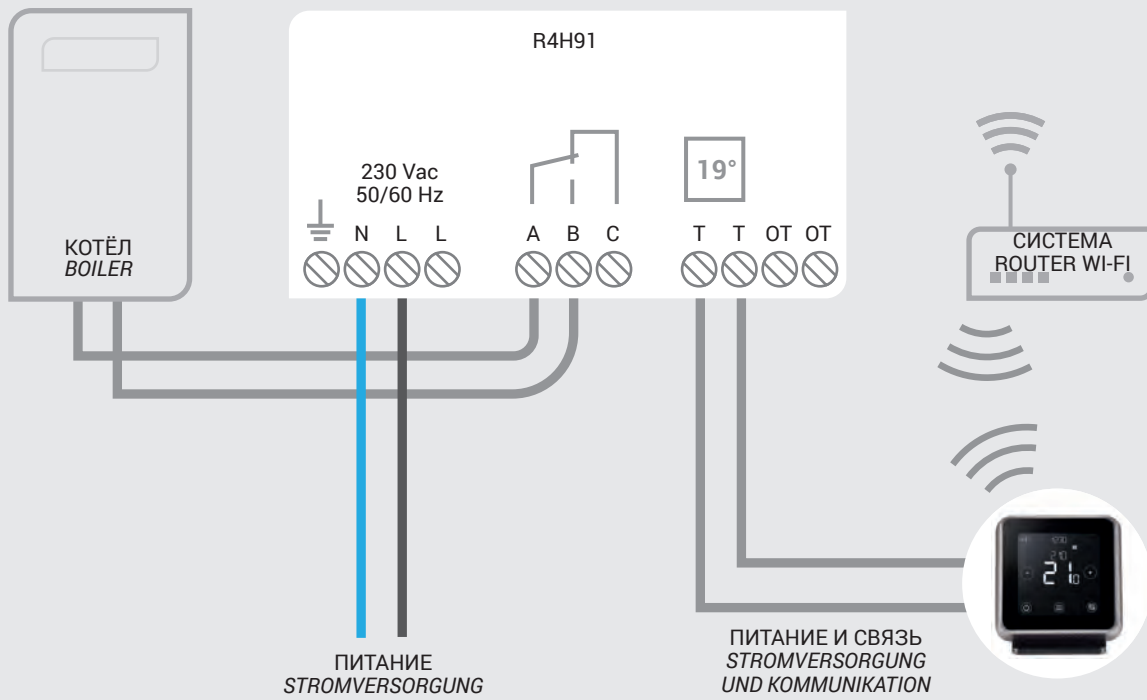

## 08.1.3 Контроллер и программируемые термостатические головки *Thermostatköpfe und Hausautomation*

Контроллер *Hausautomation*



### 0808

#### LYRIC - ИНТЕЛЛЕКТУАЛЬНЫЕ ПРОГРАММИРУЕМЫЕ ТЕРМОСТАТЫ

Еженедельный программируемый Wi-Fi термостат с 4 или 6 этапами ежедневного вмешательства.  
Удаленное управление через смартфон и планшет (приложение доступно бесплатно). Интерфейс сенсорного экрана.  
Совместим с Apple - HomeKit.  
Программы для установки и расширенные функции оптимизации.  
Обе версии совместимы с протоколом OpenTherm.  
Модуль реле в комплекте

#### LYRIC - INTELLIGENTE UHREN-RAUMTHERMOSTATE

*Drahtloser Raumthermostat wöchentlich programmierbar, mit 4 oder 6 Programmierungszeiten Pro Tag. Fernsteuerung mit SmartPhone und Tablet (App kostenlos verfügbar). Touchscreen Benutzeroberfläche. Kompatibel mit Apple – HomeKit. Vordefinierte Programme und Optimierungsfunktionen. Beide Ausführungen sind mit OpenTherm Protokoll kompatibel. Kesselrelais (enthalten)*



БЕЛЫЙ / WEIß

1	-	T6 Проводная версия для крепления к стене <i>Bedrahtete Ausführung für Wandmontage</i>	0808-00000000	
1	-	T6R Беспроводная версия с настольной подставкой <i>Drahtlose Ausführung für Tischhalterung</i>	0808-0000000W	



### 0809

#### LYRIC C2 - ТЕЛЕКАМЕРА ДЛЯ БЕЗОПАСНОСТИ

- Бесплатное приложение Lyric
- Мониторинг в режиме реального времени с домашним или отсутствующим режимом
- 4 регулируемые зоны наблюдения
- Угол обзора 145 ° с качеством 2 Мпикс.
- Встроенный динамик и обнаружение шума (порог 20 дБ).
- Хранение данных на 8 ГБ SD-карте (в комплекте)
- Магнитное основание для разных монтажных положений
- Интеллектуальное обнаружение: дымовая сигнализация, сигнализация СО и плачущие дети.
- Кабель 230 В переменного тока с разъемом и поставляемым телефонным источником питания

#### LYRIC C2 - SICHERHEITSKAMERA

- Kostenlos App Lyric
- Echtzeit-Überwachung mit Zuhause/ Abwesend-Funktion
- 4 Einstellbare Überwachungszonen.
- 145° Weitwinkel-Kamera mit 2 Mpixel.
- Integrierter Speaker und Geräuschmelder ( 20 dB Schwelle).
- Datenspeicherung auf SD-Karte 8 GB (eingehalten).
- Magnetische Basis für verschiedene Überwachungslagen.
- Intelligenter Melder: Rauch, CO und Weinen des Babys.
- Stromversorgung 230Vac mit Verbinder und Netzgerät (mitgeliefert).



1 - 0809-00000000



## 0810

### LYRIC W1 - ДЕТЕКТОР

Детектор выявления утечек воды, мороза и высокой температуры.

Возможность уведомить соседа или друга  
Два варианта обнаружения: датчик / удлинитель

Крепеж и батареи питания в комплекте (3xAA).

Простая конфигурация

Сирена 100 дБА.

Совместим с WiFi сетями.

### LYRIC W1 - ДЕТЕКТОР

*Wasserleck-, Eis- und Hoch-Temperatur-Detektor.*

*Möglichkeit einen Nachbar oder Freund zu warnen.*

*Zwei Detektor-Möglichkeiten: Sensor/Erweiterungskabel*

*Befestigungselemente und Batterien mitgeliefert (3xAA).*

*Einfache Konfiguration 100dBA Sirene.*

*Kompatibel mit WiFi-Netze.*



БЕЛЫЙ / WEIß

1 -

0810-00000000



## 0811

Крепление для монтажа арт. 0808 T6 к стене.

*Abdeckplatte für die Installation auf Art. 0808 T6*



1 -

0811-00000000



## Lyric

Интеллектуальные  
программируемые термостаты  
*Intelligenter chrono-thermostat*



# 08.2

## КОМПЛЕКТУЮЩИЕ ИЗДЕЛИЯ ДЛЯ ВЕНТИЛЕЙ ОТОПЛЕНИЯ *KOMPONENTE FÜR HEIZKÖRPERVENTILE*

<b>08.2.1</b>	Фитинги <i>Verschraubungen</i>	117
<b>08.2.2</b>	Эксцентрики <i>S-Anschlüsse</i>	120
<b>08.2.3</b>	Удлинители <i>Verlängerungen</i>	121
<b>08.2.4</b>	Адаптеры и комплектующие <i>Adapter und Zubehör</i>	123



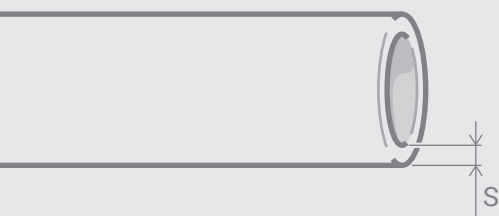
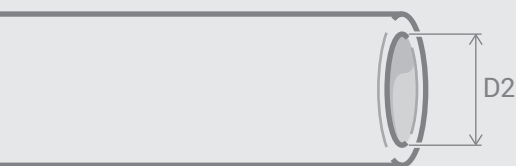
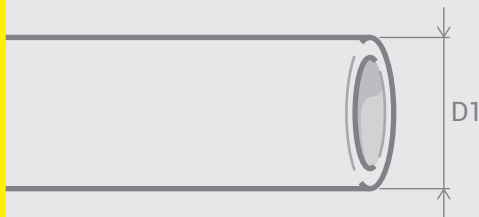
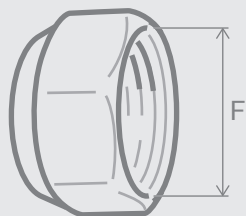

# ФИТИНГИ

## *Verschraubungen*

### 0281 - 0280

Медная труба (пример)  
*Kupferrohr Beispiel:*

$$\begin{array}{|c|c|c|} \hline \emptyset & 10 & \times & 1/2'' \\ \hline & \mathbf{D1} & & \mathbf{F} \\ \hline \end{array}$$

**S** = безразлично при монтаже  
*Egal für die Installation*

### 0282

Пластиковая труба (пример)  
*Kunststoffrohr Beispiel:*

$$\begin{array}{|c|c|c|c|} \hline \emptyset & 8 & - & 12 & \times & 24/19 \\ \hline & \mathbf{D2} & & \mathbf{D1} & & \mathbf{F} \\ \hline \end{array}$$

$$s = \frac{D1 - D2}{2} = \frac{12 - 8}{2} = 2 \text{ mm}$$

	D2	D1	S
∅ 8	-	12	2
∅ 10	-	15	2,5
∅ 12	-	16	2
∅ 13	-	18	2,5
∅ 14	-	18	2

### 0283

Многослойная труба (пример)  
*Mehrschichtverbundrohr Beispiel:*

$$\begin{array}{|c|c|c|c|} \hline \emptyset & 9,5/10 & - & 14 & \times & 3/4E \\ \hline & \mathbf{D2} & & \mathbf{D1} & & \mathbf{F} \\ \hline \end{array}$$

Range from 9,5 mm to 10 mm  
 D. von 9,5 MM bis 10 MM

$$s = \frac{D1 - D2}{2} = \frac{14 - 9,5}{2} = 2,25 \text{ mm}$$

$$s = \frac{D1 - D2}{2} = \frac{14 - 10}{2} = 2 \text{ mm}$$

	D2	D1	S
∅ 7,5/8	-	12	2,25/2
∅ 9,5/10	-	14	2,25/2
∅ 9,5/10	-	15	2,75/2,5
∅ 10,5/11	-	15	2,25/2
∅ 10,5/11	-	16	2,75/2,5
∅ 11,5/12	-	16	2,25/2
∅ 11,5/12	-	17	2,75/2,5
∅ 12,5/13	-	17	2,25/2
∅ 12,5/13	-	18	2,75/2,5
∅ 13,5/14	-	18	2,25/2
∅ 14,5/15	-	20	2,75/2,5
∅ 15/15,5	-	20	2,5/2,25
∅ 15,5/16	-	20	2,25/2



## 0280

Фитинг для медной трубы, герметичный PTFE.  
*Klemmverschraubung für Kupferrohr mit PTFE Dichtung.*

 РАЗМЕР / МАВ НИКЕЛЬ / VERNICKELT

50 300	Ø10x1/2"	0280-1500N0B0	
	Ø12x1/2"	0280-1500N0C0	
	Ø14x1/2"	0280-1500N0D0	
	Ø15x1/2"	0280-1500N0E0	
	Ø16x1/2"	0280-1500N0F0	
	Ø10x24/19	0280-1900N0B0	
	Ø12x24/19	0280-1900N0C0	
	Ø14x24/19	0280-1900N0D0	
	Ø15x24/19	0280-1900N0E0	
	Ø16x24/19	0280-1900N0F0	
	Ø18x24/19	0280-1900N0G0	



## 0282

Компрессионный фитинг для пластмассовой трубы.

*Klemmverschraubung für Kunststoffrohr.*

 РАЗМЕР / МАВ НИКЕЛЬ / VERNICKELT

50 300	Ø8-12x24/19	0282-1900N0C0	
	Ø10-15x24/19	0282-1900N0E0	
	Ø12-16x24/19	0282-1900N0F0	
	Ø13-18x24/19	0282-1900N0G0	
	Ø14-18x24/19	0282-1900N0H0	



## 0281

Фитинг для медной трубы, герметичный O-ring.

*Klemmverschraubung für Kupferrohr mit O-Ring Dichtung.*

 РАЗМЕР / МАВ НИКЕЛЬ / VERNICKELT

50 300	Ø10x1/2"	0281-1500N0B0	
	Ø12x1/2"	0281-1500N0C0	
	Ø14x1/2"	0281-1500N0D0	
	Ø10x24/19	0281-1900N0B0	
	Ø12x24/19	0281-1900N0C0	
	Ø14x24/19	0281-1900N0D0	
	Ø15x24/19	0281-1900N0E0	
	Ø16x24/19	0281-1900N0F0	
	Ø18x24/19	0281-1900N0G0	



## 0283

Фитинг для многослойной трубы.

*Klemmverschraubung für Mehrschichtverbundrohr.*

 РАЗМЕР / МАВ НИКЕЛЬ / VERNICKELT

50 300	Ø9,5/10-14x1/2"	0283-1500N0D0	
	Ø11,5/12-16x1/2"	0283-1500N0F0	
	Ø7,5/8-12 x 24/19	0283-1900N0C0	
	Ø9,5/10-14 x 24/19	0283-1900N0D0	
	Ø9,5/10-15 x 24/19	0283-1900N0E0	
	Ø10,5/11-15x24/19	0283-1900N0H0	
	Ø10,5/11-16x24/19	0283-1900N0F0	
	Ø11,5/12-16x24/19	0283-1900N0F0	
	Ø11,5/12-17x24/19	0283-1900N0W0	
	Ø12,5/13-17x24/19	0283-1900N0F0	
	Ø12,5/13-18x24/19	0283-1900N0G0	
	Ø13,5/14-18x24/19	0283-1900N0G0	
	Ø14,5/15-20x24/19	0283-1900N0H0	
	Ø15/15,5-20x24/19	0283-1900N0H0	
	Ø15,5/16-20x24/19	0283-1900N0H0	



## 08.2.1 Комплектующие изделия для вентиля отопления *Komponente für Heizkörperventile*

Фитинги *Verschraubungen*



### E281 ЕВРОКОНУС EUROKONUS

Фитинг для медной трубы, герметичный O-ring.

*Klemmverschraubung für Kupferrohr mit O-Ring Dichtung.*

РАЗМЕР / МАВ НИКЕЛЬ / VERNICKELT

50 300	Ø10x3/4"E	E281-2000N0B0	
	Ø12x3/4"E	E281-2000N0C0	
	Ø14x3/4"E	E281-2000N0D0	
	Ø15x3/4"E	E281-2000N0E0	
	Ø16x3/4"E	E281-2000N0F0	



### E282 ЕВРОКОНУС EUROKONUS

Фитинг для пластмассовой трубы.

*Klemmverschraubung für Kunststoffrohr.*

РАЗМЕР / МАВ НИКЕЛЬ / VERNICKELT

50 300	Ø8-12x3/4"E	E282-2000N0C0	
	Ø10-15x3/4"E	E282-2000N0E0	
	Ø12-16x3/4"E	E282-2000N0F0	
	Ø13-18x3/4"E	E282-2000N0G0	
	Ø14-18x3/4"E	E282-2000NHG0	



### E283 ЕВРОКОНУС EUROKONUS

Фитинг для многослойной трубы.

*Klemmverschraubung für Mehrschichtverbundrohr.*

РАЗМЕР / МАВ НИКЕЛЬ / VERNICKELT

50 300	Ø7,5/8-12x3/4"E	E283-2000N0C0	
	Ø9,5/10-14x3/4"E	E283-2000N0D0	
	Ø9,5/10-15x3/4"E	E283-2000N0E0	
	Ø10,5/11-15x3/4"E	E283-2000NHE0	
	Ø10,5/11-16x3/4"E	E283-2000NHFO	
	Ø11,5/12-16x3/4"E	E283-2000N0F0	
	Ø11,5/12-17x3/4"E	E283-2000NWFO	
	Ø12,5/13-17x3/4"E	E283-2000NFF0	
	Ø12,5/13-18x3/4"E	E283-2000NFG0	
	Ø13,5/14-18x3/4"E	E283-2000N0G0	
	Ø14,5/15-20x3/4"E	E283-2000NFH0	
	Ø15/15,5-20x3/4"E	E283-2000NHH0	
	Ø15,5/16-20x3/4"E	E283-2000N0H0	



### 0030

Эксцентрик для сантехнической арматуры.

*S-Anschluss für Sanitärbereich.*

РАЗМЕР / МАВ ХРОМ / CHROME

10 20	3/4"x3/4"-10 mm	0030-2000C100	
-------	-----------------	---------------	--

NEW



### 0031

Трубка для подключения радиатора, Ø 15x1.0 с наружной резьбой R 1/2x15, латунь.

*Verschraubung 1/2" mit Ø 15 MM geschweißtem Rohr.*

РАЗМЕР / МАВ ХРОМ / CHROME

1	L 150 x Ø15 x 1/2"	0031-1500CE15	
---	--------------------	---------------	--



3/4" E = Евроконус | Технические рисунки *Technische Zeichnungen*: стр. *seite* D55 - D56 - D58



## 0029

Эксцентрик для радиаторов.

*S-Anschluss für Heizkörper.*



 РАЗМЕР / МАВ НИКЕЛЬ / VERNICKELT

20	3/8"x3/8"-10mm	0029-1000N100	
	1/2"x1/2"-10mm	0029-1500N100	
	3/8"x3/8"-20mm	0029-1000N200	
	1/2"x1/2"-20mm	0029-1500N200	
	3/8"x3/8"-30mm	0029-1000N300	
	1/2"x1/2"-30mm	0029-1500N300	
10	3/8"x3/8"-40mm	0029-1000N400	
	1/2"x1/2"-40mm	0029-1500N400	
	3/8"x3/8"-50mm	0029-1000N500	
	1/2"x1/2"-50mm	0029-1500N500	
	3/8"x3/8"-60mm	0029-1000N600	
	1/2"x1/2"-60mm	0029-1500N600	

NEW



## R029

Эксцентрик для радиаторов с накидной гайкой.

*S-Anschluss für Heizkörper mit Überwurfmutter.*

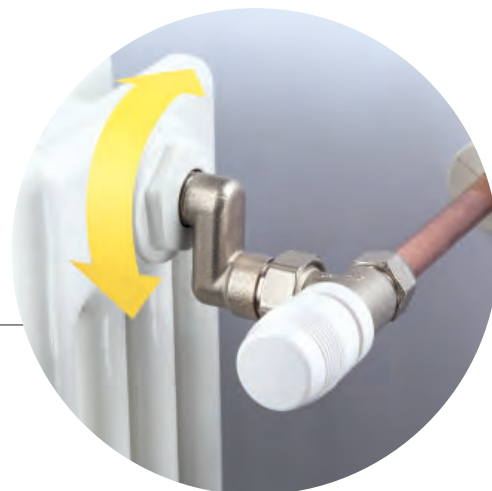

 РАЗМЕР / МАВ НИКЕЛЬ / VERNICKELT

10	200 3/8"Mx5/8"F-10mm	R029-1000N100	
	3/8"Mx3/4"F-10mm	R029-1000N10A	
	1/2"Mx3/4"F-10mm	R029-1500N100	
	3/8"Mx5/8"F-20mm	R029-1000N200	
	3/8"Mx3/4"F-20mm	R029-1000N20A	
	1/2"Mx3/4"F-20mm	R029-1500N200	
	3/8"Mx5/8"F-30mm	R029-1000N300	
	3/8"Mx3/4"F-30mm	R029-1000N30A	
	1/2"Mx3/4"F-30mm	R029-1500N300	
10	120 3/8"Mx5/8"F-40mm	R029-1000N400	
	3/8"Mx3/4"F-40mm	R029-1000N40A	
	1/2"Mx3/4"F-40mm	R029-1500N400	
	3/8"Mx5/8"F-50mm	R029-1000N500	
	3/8"Mx3/4"F-50mm	R029-1000N50A	
	1/2"Mx3/4"F-50mm	R029-1500N500	
	3/8"Mx5/8"F-60mm	R029-1000N600	
	3/8"Mx3/4"F-60mm	R029-1000N60A	
	1/2"Mx3/4"F-60mm	R029-1500N600	



## 08.2.3 Комплектующие изделия для вентилей отопления *Komponente für Heizkörperventile*

Удлинитель *Verlängerungen*



### 0009

Удлинитель телескопический с накидной гайкой.

*Ausgleichstülle.*



 РАЗМЕР / МАВ НИКЕЛЬ / VERNICKELT

1	3/8"	0009-1000N000	
	1/2"	0009-1500N000	



### 0028

Хвостовик длинный для центровки радиатора.

*Lang-Rohrstutzen, für Anpassung zum Heizkörper.*



 РАЗМЕР / МАВ НИКЕЛЬ / VERNICKELT

20	3/8"	0028-1000N000	
	1/2"	0028-1500N000	



Технические рисунки *Technische Zeichnungen*: стр. *seite* D56



## 0027

Удлинитель для вентиля (30 mm).  
*Ventilverlängerung (30 MM)*



  РАЗМЕР / МАВ НИКЕЛЬ / VERNICKELT

1	10	1/2"Мx1/2"F	0027-1500N000	
		24/19Мx24/19F	0027-1900N0P0	











## 0490

Круглый отражатель для трубы.  
*Abdeckrosette*



 РАЗМЕР / МАВ БЕЛЫЙ / WEIß

20	400	Ø 3/8"	0490-1000V00A	
		Ø 1/2"	0490-1500V00A	
		Ø 10	0490-1000V0BA	
		Ø 12	0490-1000V0CA	
		Ø 14	0490-1000V0DA	
		Ø 15	0490-1000V0EA	
		Ø 16	0490-1000V0FA	
		Ø 18	0490-1000V0GA	

## 08.2.4 Комплектующие изделия для вентилей отопления *Komponente für Heizkörperventile*

Адаптеры и комплектующие *Adapter und Zubehör*



НОВИНКА  
NEU

**0737**

Хвостовик 3/4" евроконус x 1/2"  
*Übergangsnippel 3/4" Eurokonus x 1/2" AG.*

 РАЗМЕР / МАВ ЖЁЛТЫЙ / GELB

1 25 3/4"E x 1/2"M 0737-1500G000



НОВИНКА  
NEU

**0738**

Адаптер 3/4"П x 1/2"М.  
*Übergangsnippel 3/4" AG X 1/2" IG,  
flachdichtend*

 РАЗМЕР / МАВ НИКЕЛЬ / VERNICKELT

1 25 3/4"M x 1/2"F 0738-1500N000



Технические рисунки *Technische Zeichnungen*: стр. *seite* D56



## 0024

Адаптер (переходник) 1/2" F x 24/19 F.  
*Adapter 1/2"IG x 24/19 IG.*



 РАЗМЕР / МАВ НИКЕЛЬ / VERNICKELT

10 1/2" F x 24/19 F 0024-1500N0P0 



## 007A

Хвостовик с герметичной прокладкой.  
*Rohrstutzen mit O-Ring Dichtung.*

 РАЗМЕР / МАВ НИКЕЛЬ / VERNICKELT

	3/8"	007A-1000N000	
15	1/2"	007A-1500N000	
	3/4"	007A-2000N000	



## 007B

Хвостовик с переходной резьбой (от 1/2" к 3/8") с герметичной прокладкой.  
*Reduzierter Rohrstutzen (von 1/2" auf 3/8") mit O-Ring Dichtung.*

 РАЗМЕР / МАВ НИКЕЛЬ / VERNICKELT

1 3/8" 007B-1000N000 

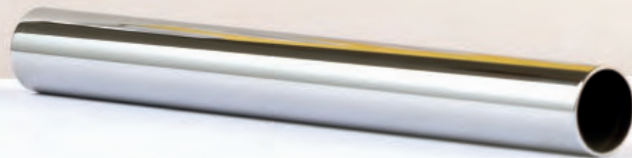

# 08.3

## ЗАПАСНЫЕ ЧАСТИ ДЛЯ КЛАПАНОВ ДЛЯ РАДИАТОРОВ *ERSATZTEILE FÜR HEIZKÖRPERVERVENTILE*

<b>08.3.1</b>	Комплектующие к вентилям для одноконтурных и двухконтурных систем <i>Ersatzteile für Heizkörperventile für Ein- und Zweirohrsysteme</i>	127
<b>08.3.2</b>	Запасные части <i>Ersatzteile</i>	129



### 08.3.1 Запасные части для клапанов для радиаторов *Ersatzteile für Heizkörperventile*

Комплектующие к вентилям для однострунных и двухтрубных систем *Ersatzteile für Heizkörperventile für Ein- und Zweirohrsysteme*



#### 0705/1

Адаптер.  
*Adapter.*

РАЗМЕР / МАВ	ЖЁЛТЫЙ / GELB
1 3/4" x 3/8"	0705-1011G000
3/4" x 1/2"	0705-1511G000



#### 0705/2

Адаптер с самоуплотнением, подключение 3/4", Евроконус  
*Adapter für 3/4" Eurokonus Anschluss, selbstdichtend.*

РАЗМЕР / МАВ	ЖЁЛТЫЙ / GELB
1 3/4"	0705-2011G000



#### 0421/1

Хвостовик для вентиля одно/двухтрубных систем.  
*Rohrstutzen für Ein-Zweirohr-Ventile.*

РАЗМЕР / МАВ	НИКЕЛЬ / VERNICKELT
1 1/2"	0421-1502N000



#### 0023

Хвостовик для однострунного вентиля.  
\* Возможность левой резьбы.  
*Rohrstutzen für Einrohr-Ventile*  
*\*Möglichkeit von Linksgewinde.*

РАЗМЕР / МАВ	НИКЕЛЬ / VERNICKELT
1 1/2"	0023-1500ND00
3/4" *	0023-2000ND00
1" *	0023-2500ND00



#### 0026

Фитинг для вентиля однострунной системы арт. 0702 без зонда.  
*Verschraubung für Einrohr-ventil Art. 0702 ohne Tauchhülse.*

РАЗМЕР / МАВ	НИКЕЛЬ / VERNICKELT
1 1/2"	0026-1500ND00



#### 0021

Прокладка для хвостовика вентиля однострунной системы арт. 0700-0702.  
*Dichtung für den Rohrstutzen von Einrohr-ventil Art.0700-0702.*

РАЗМЕР / МАВ	
1 Ø39x29x3	0021-00000000

## Запасные части для клапанов для радиаторов *Ersatzteile für Heizkörperventile* 08.3.1



Комплектующие к вентилям для одноконтурных и двухконтурных систем *Ersatzteile für Heizkörperventile für Ein- und Zweirohrsysteme*



### 0025

Пластиковый зонд для фитинга соединения вентиля одноконтурной системы арт. 0700.

*Tauchhülse aus Kunststoff für Einrohr-Ventile Art- 0700.*

	РАЗМЕР / МАß		
10	12x400mm	0025-00000000	



### 0025/1

Латунный зонд для вентиля одноконтурной системы.

*Tauchhülse aus Messing für Einrohr-Ventile.*

	РАЗМЕР / МАß	ЖЁЛТЫЙ / GELB	
1	Ø10x450mm	0025-1000G045	
	Ø10x700mm	0025-1000G070	
	Ø10x1000mm	0025-1000G100	



### 0026/1

Латунный зонд диаметром Ø14 x 1000 мм для фитинга арт. 0702.

*Tauchhülse aus Messing ø14 1000 MM für Art. 0702.*



	РАЗМЕР / МАß	ХРОМ / CHROME	
100	Ø14x1000mm	0026-1508C000	



### 0421/2

Сепаратор для хвостовика вентиля одно/двухконтурных систем.

*Flusstrenner für Ein-Zweirohrventile.*

			
1	0421-15040000		



### 0700/1

Управляющая рукоятка для вентиля одноконтурной системы арт. 0700-0702.

*Führung für Einrohrventil Art. 0700-0702.*

			
1	0020-15140000		



### 0026/2

Девиатор для арт. 0026.

*Flusstrenner für Art. 0026.*

			
1	0026-15040000		

## 08.3.2 Запасные части для клапанов для радиаторов *Ersatzteile für Heizkörperventile*

Запасные части *Ersatzteile*

НОВИНКА  
NEU



### 0T9V

Маховик терморегулирующий для вентиля серии Italia.

*Handrad für Ventile umrüstbar auf Thermostatventile - Italia Serie.*

РАЗМЕР / МАß	БЕЛЫЙ / WEIß
1 M30 x 1,5	0T9V-0000VTA1

### 0T9E

Маховик терморегулирующий для вентиля серии Universal.

*Handrad für Ventile umrüstbar auf Thermostatventile - Universal Serie.*

РАЗМЕР / МАß	БЕЛЫЙ / WEIß
1 M30 x 1,5	0T9E-0000V0A1

НОВИНКА  
NEU



### 009V

Маховик для вентиля ручной регулировки серии Italia.

*Handrad für Handventile - Italia Serie.*

РАЗМЕР / МАß	БЕЛЫЙ / WEIß
1 $\varnothing$ 7 mm	009V-10000000

НОВИНКА  
NEU



### 0011/A

Колпачок запорного клапана серии Italia.

*Kappe für Rücklaufverschraubungen - Italia Serie.*

РАЗМЕР / МАß	БЕЛЫЙ / WEIß
1 -	0011-10000000

### 009E

Маховик для вентиля ручной регулировки серии Universal.

*Handrad für Handventile - Universal Serie.*

РАЗМЕР / МАß	БЕЛЫЙ / WEIß
1 $\varnothing$ 7 mm	009E-10000000

### 012A

Колпачок запорного клапана серии Universal.

*Kappe für Rücklaufverschraubungen - Universal Serie*

РАЗМЕР / МАß	БЕЛЫЙ / WEIß
1 -	0513-10070000



**E154** ЕВРОКОНУС  
*EUROKONUS*

Гайка для фитинга к медной или многослойной трубе .

*Mutter für Klemmverschraubungen für Kupfer- und Mehrschichtverbundrohre.*

РАЗМЕР / МАВ ЖЁЛТЫЙ / GELB

1	Ø10x3/4"E	E154-2000G0B0	
	Ø12x3/4"E	E154-2000G0C0	
	Ø14x3/4"E	E154-2000G0D0	
	Ø15x3/4"E	E154-2000G0E0	
	Ø16x3/4"E	E154-2000G0F0	
	Ø17x3/4"E	E154-2000GFF0	
	Ø18x3/4"E	E154-2000G0G0	
	Ø20x3/4"E	E154-2000G0H0	

НИКЕЛЬ / VERNICKELT

	Ø10x3/4"E	E154-2000N0B0	
	Ø12x3/4"E	E154-2000N0C0	
	Ø14x3/4"E	E154-2000N0D0	
	Ø15x3/4"E	E154-2000N0E0	
	Ø16x3/4"E	E154-2000N0F0	
	Ø17x3/4"E	E154-2000NFF0	
	Ø18x3/4"E	E154-2000N0G0	
	Ø20x3/4"E	E154-2000N0H0	



**0008**

Гайка для крепления хвостовика к радиатору.

*Mutter für den Anschluß an Heizkörper.*

РАЗМЕР / МАВ ЖЁЛТЫЙ / GELB

15	5/8"	0008-1800G000	
	3/4"	0008-2000G000	

НИКЕЛЬ / VERNICKELT

	5/8"	0008-1800N000	
	3/4"	0008-2000N000	



**0154**

Гайка для фитинга к медной или многослойной трубе .

*Mutter für Klemmverschraubungen für Kupfer- und Mehrschichtverbundrohre.*

РАЗМЕР / МАВ ЖЁЛТЫЙ / GELB

50	300	Ø10x1/2"	0154-1500G0B0	
		Ø12x1/2"	0154-1500G0C0	
		Ø14x1/2"	0154-1500G0D0	
		Ø15x1/2"	0154-1500G0E0	
		Ø16x1/2"	0154-1500G0F0	
		Ø10x24/19	0154-1900G0B0	
		Ø12x24/19	0154-1900G0C0	
		Ø14x24/19	0154-1900G0D0	
		Ø15x24/19	0154-1900G0E0	
		Ø16x24/19	0154-1900G0F0	
		Ø17x24/19	0154-1900GFF0	
		Ø18x24/19	0154-1900G0G0	
		Ø20x24/19	0154-1900G0H0	

НИКЕЛЬ / VERNICKELT

		Ø10x1/2"	0154-1500N0B0	
		Ø12x1/2"	0154-1500N0C0	
		Ø14x1/2"	0154-1500N0D0	
		Ø15x1/2"	0154-1500N0E0	
		Ø16x1/2"	0154-1500N0F0	
		Ø10x24/19	0154-1900N0B0	
		Ø12x24/19	0154-1900N0C0	
		Ø14x24/19	0154-1900N0D0	
		Ø15x24/19	0154-1900N0E0	
		Ø16x24/19	0154-1900N0F0	
		Ø17x24/19	0154-1900NFF0	
		Ø18x24/19	0154-1900N0G0	
		Ø20x24/19	0154-1900N0H0	

NEW



**C261**

Ключ для предварительной регулировки термостатических вентилей

*Einstellungsschlüssel für Thermostat-Einsatz.*

РАЗМЕР / МАВ БЕЛЫЙ / WEIß

1	-	C261-00000000	
---	---	---------------	--



# 09.1

## СЕРИЯ/SERIE TONDERA

Регулировочные вентили и запорные клапана | Угловой | Прямой  
Вертикального подключения | Осевой | Вертикального подключения  
с возможностью подключения электрического нагревателя | 50 mm  
Однотрубные и двухтрубные системы отопления | Встраиваемые регулировочные вентили  
*Heizkörperventile und Rücklaufverschraubungen | Eckform | Durchgangsform | Winkel Eck  
Axial | Für gemischte Heizkörper | Achsabstand 50 MM | Ein-und Zweirohr | Einbau-Ventile*

09.1.1	Вентили для подсоединения к медной или многослойной трубе <i>Ventile für Kupfer- und Mehrschichtverbundrohre</i>	133
09.1.2	Вентили для подсоединения к железной трубе <i>Ventile für Eisenrohr</i>	140
09.1.3	Группы с межосевым расстоянием 50 mm для медной и многослойной трубы <i>Ventile mit 50 MM Achsabstand für Kupfer- und Mehrschichtverbundrohre</i>	147
09.1.4	Группы для однотрубных и двухтрубных систем отопления <i>Ventile für Ein-Zweirohr-Systeme</i>	151
09.1.5	Встраиваемый индивидуальный регулятор температуры <i>Einbau-Ventile</i>	154

### Покрyтия *Oberfläche*



Хром  
*Chrome*



Белый  
*Weiß*

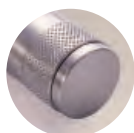

Никель матовый  
*Gebürstetes Nickel*



Хром матовый  
*Satin Chrome*



Золото  
*Gold*

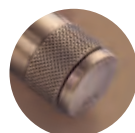

Бронза  
*Bronze*

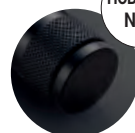

Чёрный матовый  
*Mattschwarz*

НОВИНКА  
NEU



## Вентиль для подсоединения к медной или многослойной трубе Kupfer- und Mehrschichtverbundrohre

**0613**

Вентиль на подачу угловой, ручной регулировки преобразуемый в термостатический, с механизмом предварительной настройки, соединение для медной или многослойной трубы, хвостовик с герметичной прокладкой.

*Handventil umrüstbar auf Thermostatventil für Kupfer- und Mehrschichtverbundrohre, Eckform.*



РАЗМЕР MAB	ХРОМ CHROME	БЕЛЫЙ WEIß	НИКЕЛЬ МАТОВЫЙ GEBÜRSTETES NICKEL	ХРОМ МАТОВЫЙ SATIN CHROME	ЗОЛОТО GOLD	БРОНЗА BRONZE	ЧЁРНЫЙ МАТОВЫЙ MATTSCHWARZ
3/8" x 24/19	0613-1000C0P0	0613-1000VCPA	0613-1000NSP0	0613-1000CSP0	0613-1000D0P0	0613-1000Z0P0	0613-1000VCP0
3/8" x 3/4" E	0613-1000C0E0	0613-1000VCEA	0613-1000NSE0	0613-1000CSE0	0613-1000D0E0	0613-1000Z0E0	0613-1000VCE0
1/2" x 24/19	0613-1500C0P0	0613-1500VCPA	0613-1500NSP0	0613-1500CSP0	0613-1500D0P0	0613-1500Z0P0	0613-1500VCP0
1/2" x 3/4" E	0613-1500C0E0	0613-1500VCEA	0613-1500NSE0	0613-1500CSE0	0613-1500D0E0	0613-1500Z0E0	0613-1500VCE0

**0633**

Вентиль на подачу угловой, термостатический, с механизмом предварительной настройки, соединение для медной или многослойной трубы, хвостовик с герметичной прокладкой.

*Thermostatventil für Kupfer- und Mehrschichtverbundrohre, Eckform.*



РАЗМЕР MAB	ХРОМ CHROME	БЕЛЫЙ WEIß	НИКЕЛЬ МАТОВЫЙ GEBÜRSTETES NICKEL	ХРОМ МАТОВЫЙ SATIN CHROME	ЗОЛОТО GOLD	БРОНЗА BRONZE	ЧЁРНЫЙ МАТОВЫЙ MATTSCHWARZ
3/8" x 24/19	0633-1000C0P0	0633-1000VCPA	0633-1000NSP0	0633-1000CSP0	0633-1000D0P0	0633-1000Z0P0	0633-1000VCP0
3/8" x 3/4" E	0633-1000C0E0	0633-1000VCEA	0633-1000NSE0	0633-1000CSE0	0633-1000D0E0	0633-1000Z0E0	0633-1000VCE0
1/2" x 24/19	0633-1500C0P0	0633-1500VCPA	0633-1500NSP0	0633-1500CSP0	0633-1500D0P0	0633-1500Z0P0	0633-1500VCP0
1/2" x 3/4" E	0633-1500C0E0	0633-1500VCEA	0633-1500NSE0	0633-1500CSE0	0633-1500D0E0	0633-1500Z0E0	0633-1500VCE0

**0623**

Вентиль на подачу угловой, ручной регулировки, соединение для медной или многослойной трубы, хвостовик с герметичной прокладкой.

*Handventil für Kupfer- und Mehrschichtverbundrohre, Eckform.*



РАЗМЕР MAB	ХРОМ CHROME	БЕЛЫЙ WEIß	НИКЕЛЬ МАТОВЫЙ GEBÜRSTETES NICKEL	ХРОМ МАТОВЫЙ SATIN CHROME	ЗОЛОТО GOLD	БРОНЗА BRONZE	ЧЁРНЫЙ МАТОВЫЙ MATTSCHWARZ
3/8" x 24/19	0623-1000C0P0	0623-1000VCPA	0623-1000NSP0	0623-1000CSP0	0623-1000D0P0	0623-1000Z0P0	0623-1000VCP0
3/8" x 3/4" E	0623-1000C0E0	0623-1000VCEA	0623-1000NSE0	0623-1000CSE0	0623-1000D0E0	0623-1000Z0E0	0623-1000VCE0
1/2" x 24/19	0623-1500C0P0	0623-1500VCPA	0623-1500NSP0	0623-1500CSP0	0623-1500D0P0	0623-1500Z0P0	0623-1500VCP0
1/2" x 3/4" E	0623-1500C0E0	0623-1500VCEA	0623-1500NSE0	0623-1500CSE0	0623-1500D0E0	0623-1500Z0E0	0623-1500VCE0

**0673**

Запорный клапан угловой, соединение для медной или многослойной трубы, хвостовик с герметичной прокладкой.

*Rücklaufverschraubung für Kupfer- und Mehrschichtverbundrohre, Eckform.*



РАЗМЕР MAB	ХРОМ CHROME	БЕЛЫЙ WEIß	НИКЕЛЬ МАТОВЫЙ GEBÜRSTETES NICKEL	ХРОМ МАТОВЫЙ SATIN CHROME	ЗОЛОТО GOLD	БРОНЗА BRONZE	ЧЁРНЫЙ МАТОВЫЙ MATTSCHWARZ
3/8" x 24/19	0673-1000C0P0	0673-1000VCPA	0673-1000NSP0	0673-1000CSP0	0673-1000D0P0	0673-1000Z0P0	0673-1000VCP0
3/8" x 3/4" E	0673-1000C0E0	0673-1000VCEA	0673-1000NSE0	0673-1000CSE0	0673-1000D0E0	0673-1000Z0E0	0673-1000VCE0
1/2" x 24/19	0673-1500C0P0	0673-1500VCPA	0673-1500NSP0	0673-1500CSP0	0673-1500D0P0	0673-1500Z0P0	0673-1500VCP0
1/2" x 3/4" E	0673-1500C0E0	0673-1500VCEA	0673-1500NSE0	0673-1500CSE0	0673-1500D0E0	0673-1500Z0E0	0673-1500VCE0



0481 E481

0483 E483



N093



N094



0803



0490



0491



1 pz 20 pz | 3/4" E = Евроконус Eurokonus | Технические рисунки Technische Zeichnungen: стр. seite D30



Вентиль на подачу прямой, ручной регулировки преобразуемый в термостатический, с механизмом предварительной настройки, соединение для медной или многослойной трубы, хвостовик с герметичной прокладкой.

## 0615

*Handventil umrüstbar auf Thermostatventil für Kupfer- und Mehrschichtverbundrohre, Durchgangsform.*

РАЗМЕР MAß	ХРОМ CHROME	БЕЛЫЙ WEIß	НИКЕЛЬ МАТОВЫЙ GEBÜRSTETES NICKEL	ХРОМ МАТОВЫЙ SATIN CHROME	ЗОЛОТО GOLD	БРОНЗА BRONZE	ЧЁРНЫЙ МАТОВЫЙ MATTSCHWARZ
3/8" x 24/19	0615-1000C0P0	0615-1000VCPA	0615-1000NSP0	0615-1000CSP0	0615-1000D0P0	0615-1000Z0P0	0615-1000VCP5
3/8" x 3/4" E	0615-1000C0E0	0615-1000VCEA	0615-1000NSE0	0615-1000CSE0	0615-1000D0E0	0615-1000Z0E0	0615-1000VCE5
1/2" x 24/19	0615-1500C0P0	0615-1500VCPA	0615-1500NSP0	0615-1500CSP0	0615-1500D0P0	0615-1500Z0P0	0615-1500VCP5
1/2" x 3/4" E	0615-1500C0E0	0615-1500VCEA	0615-1500NSE0	0615-1500CSE0	0615-1500D0E0	0615-1500Z0E0	0615-1500VCE5



Вентиль на подачу прямой, термостатический, с механизмом предварительной настройки, соединение для медной или многослойной трубы, хвостовик с герметичной прокладкой.

## 0635

*Thermostatventil für Kupfer- und Mehrschichtverbundrohre, Durchgangsform.*

РАЗМЕР MAß	ХРОМ CHROME	БЕЛЫЙ WEIß	НИКЕЛЬ МАТОВЫЙ GEBÜRSTETES NICKEL	ХРОМ МАТОВЫЙ SATIN CHROME	ЗОЛОТО GOLD	БРОНЗА BRONZE	ЧЁРНЫЙ МАТОВЫЙ MATTSCHWARZ
3/8" x 24/19	0635-1000C0P0	0635-1000VCPA	0635-1000NSP0	0635-1000CSP0	0635-1000D0P0	0635-1000Z0P0	0635-1000VCP5
3/8" x 3/4" E	0635-1000C0E0	0635-1000VCEA	0635-1000NSE0	0635-1000CSE0	0635-1000D0E0	0635-1000Z0E0	0635-1000VCE5
1/2" x 24/19	0635-1500C0P0	0635-1500VCPA	0635-1500NSP0	0635-1500CSP0	0635-1500D0P0	0635-1500Z0P0	0635-1500VCP5
1/2" x 3/4" E	0635-1500C0E0	0635-1500VCEA	0635-1500NSE0	0635-1500CSE0	0635-1500D0E0	0635-1500Z0E0	0635-1500VCE5



Вентиль на подачу прямой, ручной регулировки, соединение для медной или многослойной трубы, хвостовик с герметичной прокладкой.

## 0625

*Handventil für Kupfer- und Mehrschichtverbundrohre, Durchgangsform.*

РАЗМЕР MAß	ХРОМ CHROME	БЕЛЫЙ WEIß	НИКЕЛЬ МАТОВЫЙ GEBÜRSTETES NICKEL	ХРОМ МАТОВЫЙ SATIN CHROME	ЗОЛОТО GOLD	БРОНЗА BRONZE	ЧЁРНЫЙ МАТОВЫЙ MATTSCHWARZ
3/8" x 24/19	0625-1000C0P0	0625-1000VCPA	0625-1000NSP0	0625-1000CSP0	0625-1000D0P0	0625-1000Z0P0	0625-1000VCP5
3/8" x 3/4" E	0625-1000C0E0	0625-1000VCEA	0625-1000NSE0	0625-1000CSE0	0625-1000D0E0	0625-1000Z0E0	0625-1000VCE5
1/2" x 24/19	0625-1500C0P0	0625-1500VCPA	0625-1500NSP0	0625-1500CSP0	0625-1500D0P0	0625-1500Z0P0	0625-1500VCP5
1/2" x 3/4" E	0625-1500C0E0	0625-1500VCEA	0625-1500NSE0	0625-1500CSE0	0625-1500D0E0	0625-1500Z0E0	0625-1500VCE5



Запорный клапан прямой, соединение для медной или многослойной трубы, хвостовик с герметичной прокладкой.

## 0675

*Rücklaufverschraubung für Kupfer- und Mehrschichtverbundrohre, Durchgangsform.*

РАЗМЕР MAß	ХРОМ CHROME	БЕЛЫЙ WEIß	НИКЕЛЬ МАТОВЫЙ GEBÜRSTETES NICKEL	ХРОМ МАТОВЫЙ SATIN CHROME	ЗОЛОТО GOLD	БРОНЗА BRONZE	ЧЁРНЫЙ МАТОВЫЙ MATTSCHWARZ
3/8" x 24/19	0675-1000C0P0	0675-1000VCPA	0675-1000NSP0	0675-1000CSP0	0675-1000D0P0	0675-1000Z0P0	0675-1000VCP5
3/8" x 3/4" E	0675-1000C0E0	0675-1000VCEA	0675-1000NSE0	0675-1000CSE0	0675-1000D0E0	0675-1000Z0E0	0675-1000VCE5
1/2" x 24/19	0675-1500C0P0	0675-1500VCPA	0675-1500NSP0	0675-1500CSP0	0675-1500D0P0	0675-1500Z0P0	0675-1500VCP5
1/2" x 3/4" E	0675-1500C0E0	0675-1500VCEA	0675-1500NSE0	0675-1500CSE0	0675-1500D0E0	0675-1500Z0E0	0675-1500VCE5



0031



A491



0301



0027



0030



0402



C261

📦 1 pz 📦 20 pz | 3/4" E = Евроконус Eurokonus | Технические рисунки Technische Zeichnungen: стр. seite D30



## 09.1.1 Серия/Serie Tondera

Вентили для подсоединения к медной или многослойной трубе *Ventile für Kupfer- und Mehrschichtverbundrohre*



### 0618

Вентиль на подачу вертикального подключения ручной регулировки преобразуемый в термостатический, с механизмом предварительной настройки, соединение для медной или многослойной трубы, хвостовик с герметичной прокладкой. **ПРАВЫЙ**

*Winkel Eck Handventil umrüstbar auf Thermostatventil für Kupfer- und Mehrschichtverbundrohre. RECHTS*



РАЗМЕР MAß	ХРОМ CHROME	БЕЛЫЙ WEIß	НИКЕЛЬ МАТОВЫЙ GEBÜRSTETES NICKEL	ХРОМ МАТОВЫЙ SATIN CHROME	ЗОЛОТО GOLD	БРОНЗА BRONZE	ЧЁРНЫЙ МАТОВЫЙ MATTSCHWARZ
3/8" x 24/19	0618-1000COP0	0618-1000VCPA	0618-1000NSPO	0618-1000CSPO	0618-1000DOP0	0618-1000ZOP0	0618-1000VCPS
3/8" x 3/4" E	0618-1000COE0	0618-1000VCEA	0618-1000NSE0	0618-1000CSE0	0618-1000DOE0	0618-1000ZOE0	0618-1000VCES
1/2" x 24/19	0618-1500COP0	0618-1500VCPA	0618-1500NSPO	0618-1500CSPO	0618-1500DOP0	0618-1500ZOP0	0618-1500VCPS
1/2" x 3/4" E	0618-1500COE0	0618-1500VCEA	0618-1500NSE0	0618-1500CSE0	0618-1500DOE0	0618-1500ZOE0	0618-1500VCES

### 0478

Вентиль на подачу вертикального подключения термостатический, с механизмом предварительной настройки, соединение для медной или многослойной трубы, хвостовик с герметичной прокладкой. **ПРАВЫЙ**

*Winkel Eck Thermostatventil für Kupfer- und Mehrschichtverbundrohre. RECHTS*



РАЗМЕР MAß	ХРОМ CHROME	БЕЛЫЙ WEIß	НИКЕЛЬ МАТОВЫЙ GEBÜRSTETES NICKEL	ХРОМ МАТОВЫЙ SATIN CHROME	ЗОЛОТО GOLD	БРОНЗА BRONZE	ЧЁРНЫЙ МАТОВЫЙ MATTSCHWARZ
3/8" x 24/19	0478-1000COP0	0478-1000VCPA	0478-1000NSPO	0478-1000CSPO	0478-1000DOP0	0478-1000ZOP0	0478-1000VCPS
3/8" x 3/4" E	0478-1000COE0	0478-1000VCEA	0478-1000NSE0	0478-1000CSE0	0478-1000DOE0	0478-1000ZOE0	0478-1000VCES
1/2" x 24/19	0478-1500COP0	0478-1500VCPA	0478-1500NSPO	0478-1500CSPO	0478-1500DOP0	0478-1500ZOP0	0478-1500VCPS
1/2" x 3/4" E	0478-1500COE0	0478-1500VCEA	0478-1500NSE0	0478-1500CSE0	0478-1500DOE0	0478-1500ZOE0	0478-1500VCES

### 0628

Вентиль на подачу вертикального подключения ручной регулировки, соединение для медной или многослойной трубы, хвостовик с герметичной прокладкой. **ПРАВЫЙ**

*Winkel Eck Handventil für Kupfer- und Mehrschichtverbundrohre. RECHTS*



РАЗМЕР MAß	ХРОМ CHROME	БЕЛЫЙ WEIß	НИКЕЛЬ МАТОВЫЙ GEBÜRSTETES NICKEL	ХРОМ МАТОВЫЙ SATIN CHROME	ЗОЛОТО GOLD	БРОНЗА BRONZE	ЧЁРНЫЙ МАТОВЫЙ MATTSCHWARZ
3/8" x 24/19	0628-1000COP0	0628-1000VCPA	0628-1000NSPO	0628-1000CSPO	0628-1000DOP0	0628-1000ZOP0	0628-1000VCPS
3/8" x 3/4" E	0628-1000COE0	0628-1000VCEA	0628-1000NSE0	0628-1000CSE0	0628-1000DOE0	0628-1000ZOE0	0628-1000VCES
1/2" x 24/19	0628-1500COP0	0628-1500VCPA	0628-1500NSPO	0628-1500CSPO	0628-1500DOP0	0628-1500ZOP0	0628-1500VCPS
1/2" x 3/4" E	0628-1500COE0	0628-1500VCEA	0628-1500NSE0	0628-1500CSE0	0628-1500DOE0	0628-1500ZOE0	0628-1500VCES

### 0678

Запорный клапан вертикального подключения, соединение для медной или многослойной трубы, хвостовик с герметичной прокладкой. **ЛЕВЫЙ**

*Winkel Eck Rücklaufverschraubung für Kupfer- und Mehrschichtverbundrohre. LINKS*



РАЗМЕР MAß	ХРОМ CHROME	БЕЛЫЙ WEIß	НИКЕЛЬ МАТОВЫЙ GEBÜRSTETES NICKEL	ХРОМ МАТОВЫЙ SATIN CHROME	ЗОЛОТО GOLD	БРОНЗА BRONZE	ЧЁРНЫЙ МАТОВЫЙ MATTSCHWARZ
3/8" x 24/19	0678-1000COP0	0678-1000VCPA	0678-1000NSPO	0678-1000CSPO	0678-1000DOP0	0678-1000ZOP0	0678-1000VCPS
3/8" x 3/4" E	0678-1000COE0	0678-1000VCEA	0678-1000NSE0	0678-1000CSE0	0678-1000DOE0	0678-1000ZOE0	0678-1000VCES
1/2" x 24/19	0678-1500COP0	0678-1500VCPA	0678-1500NSPO	0678-1500CSPO	0678-1500DOP0	0678-1500ZOP0	0678-1500VCPS
1/2" x 3/4" E	0678-1500COE0	0678-1500VCEA	0678-1500NSE0	0678-1500CSE0	0678-1500DOE0	0678-1500ZOE0	0678-1500VCES



0481  
E481



0483  
E483



N093



N094



0803

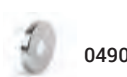

0490



0491



1 pz 20 pz | 3/4" E = Евроконус Eurokonus | Технические рисунки Technische Zeichnungen: стр. seite D30 - D31



Вентиль на подачу вертикального подключения ручной регулировки преобразуемый в термостатический, с механизмом предварительной настройки, соединение для медной или многослойной трубы, хвостовик с герметичной прокладкой. **ЛЕВЫЙ**

**0619**

*Winkel Eck Handventil umrüstbar auf Thermostatventil für Kupfer- und Mehrschichtverbundrohre. LINKS*

РАЗМЕР MAß	ХРОМ CHROME	БЕЛЫЙ WEIß	НИКЕЛЬ МАТОВЫЙ GEBÜRSTETES NICKEL	ХРОМ МАТОВЫЙ SATIN CHROME	ЗОЛОТО GOLD	БРОНЗА BRONZE	ЧЁРНЫЙ МАТОВЫЙ MATTSCHWARZ
3/8" x 24/19	0619-1000C0P0	0619-1000VCPA	0619-1000NSP0	0619-1000CSP0	0619-1000D0P0	0619-1000Z0P0	0619-1000VCP5
3/8" x 3/4" E	0619-1000C0E0	0619-1000VCEA	0619-1000NSE0	0619-1000CSE0	0619-1000D0E0	0619-1000Z0E0	0619-1000VCE5
1/2" x 24/19	0619-1500C0P0	0619-1500VCPA	0619-1500NSP0	0619-1500CSP0	0619-1500D0P0	0619-1500Z0P0	0619-1500VCP5
1/2" x 3/4" E	0619-1500C0E0	0619-1500VCEA	0619-1500NSE0	0619-1500CSE0	0619-1500D0E0	0619-1500Z0E0	0619-1500VCE5



Вентиль на подачу вертикального подключения термостатический, с механизмом предварительной настройки, соединение для медной или многослойной трубы, хвостовик с герметичной прокладкой. **ЛЕВЫЙ**

**0479**

*Winkel Eck Thermostatventil für Kupfer- und Mehrschichtverbundrohre. LINKS*

РАЗМЕР MAß	ХРОМ CHROME	БЕЛЫЙ WEIß	НИКЕЛЬ МАТОВЫЙ GEBÜRSTETES NICKEL	ХРОМ МАТОВЫЙ SATIN CHROME	ЗОЛОТО GOLD	БРОНЗА BRONZE	ЧЁРНЫЙ МАТОВЫЙ MATTSCHWARZ
3/8" x 24/19	0479-1000C0P0	0479-1000VCPA	0479-1000NSP0	0479-1000CSP0	0479-1000D0P0	0479-1000Z0P0	0479-1000VCP5
3/8" x 3/4" E	0479-1000C0E0	0479-1000VCEA	0479-1000NSE0	0479-1000CSE0	0479-1000D0E0	0479-1000Z0E0	0479-1000VCE5
1/2" x 24/19	0479-1500C0P0	0479-1500VCPA	0479-1500NSP0	0479-1500CSP0	0479-1500D0P0	0479-1500Z0P0	0479-1500VCP5
1/2" x 3/4" E	0479-1500C0E0	0479-1500VCEA	0479-1500NSE0	0479-1500CSE0	0479-1500D0E0	0479-1500Z0E0	0479-1500VCE5



Вентиль на подачу вертикального подключения ручной регулировки, соединение для медной или многослойной трубы, хвостовик с герметичной прокладкой. **ЛЕВЫЙ**

**0629**

*Winkel Eck Handventil für Kupfer- und Mehrschichtverbundrohre. LINKS*

РАЗМЕР MAß	ХРОМ CHROME	БЕЛЫЙ WEIß	НИКЕЛЬ МАТОВЫЙ GEBÜRSTETES NICKEL	ХРОМ МАТОВЫЙ SATIN CHROME	ЗОЛОТО GOLD	БРОНЗА BRONZE	ЧЁРНЫЙ МАТОВЫЙ MATTSCHWARZ
3/8" x 24/19	0629-1000C0P0	0629-1000VCPA	0629-1000NSP0	0629-1000CSP0	0629-1000D0P0	0629-1000Z0P0	0629-1000VCP5
3/8" x 3/4" E	0629-1000C0E0	0629-1000VCEA	0629-1000NSE0	0629-1000CSE0	0629-1000D0E0	0629-1000Z0E0	0629-1000VCE5
1/2" x 24/19	0629-1500C0P0	0629-1500VCPA	0629-1500NSP0	0629-1500CSP0	0629-1500D0P0	0629-1500Z0P0	0629-1500VCP5
1/2" x 3/4" E	0629-1500C0E0	0629-1500VCEA	0629-1500NSE0	0629-1500CSE0	0629-1500D0E0	0629-1500Z0E0	0629-1500VCE5



Запорный клапан вертикального подключения, соединение для медной или многослойной трубы, хвостовик с герметичной прокладкой. **ПРАВЫЙ**

**0679**

*Winkel Eck Rücklaufverschraubung für Kupfer- und Mehrschichtverbundrohre. RECHTS*

РАЗМЕР MAß	ХРОМ CHROME	БЕЛЫЙ WEIß	НИКЕЛЬ МАТОВЫЙ GEBÜRSTETES NICKEL	ХРОМ МАТОВЫЙ SATIN CHROME	ЗОЛОТО GOLD	БРОНЗА BRONZE	ЧЁРНЫЙ МАТОВЫЙ MATTSCHWARZ
3/8" x 24/19	0679-1000C0P0	0679-1000VCPA	0679-1000NSP0	0679-1000CSP0	0679-1000D0P0	0679-1000Z0P0	0679-1000VCP5
3/8" x 3/4" E	0679-1000C0E0	0679-1000VCEA	0679-1000NSE0	0679-1000CSE0	0679-1000D0E0	0679-1000Z0E0	0679-1000VCE5
1/2" x 24/19	0679-1500C0P0	0679-1500VCPA	0679-1500NSP0	0679-1500CSP0	0679-1500D0P0	0679-1500Z0P0	0679-1500VCP5
1/2" x 3/4" E	0679-1500C0E0	0679-1500VCEA	0679-1500NSE0	0679-1500CSE0	0679-1500D0E0	0679-1500Z0E0	0679-1500VCE5



0031



A491



0301



0027



0030



0402



C261

📦 1 pz 📦 20 pz | 3/4" E = Евроконус Eurokonus | Технические рисунки Technische Zeichnungen: стр. seite D31



## 09.1.1 Серия/Serie Tondera

Вентили для подсоединения к медной или многослойной трубе *Ventile für Kupfer- und Mehrschichtverbundrohre*



### 0614

Вентиль на подачу осевой, ручной регулировки преобразуемый в термостатический, с механизмом предварительной настройки, соединение для медной или многослойной трубы, хвостовик с герметичной прокладкой.

*Handventil umrüstbar auf Thermostatventil für Kupfer- und Mehrschichtverbundrohre, Axial.*



РАЗМЕР MAB	ХРОМ CHROME	БЕЛЫЙ WEIß	НИКЕЛЬ МАТОВЫЙ GEBÜRSTETES NICKEL	ХРОМ МАТОВЫЙ SATIN CHROME	ЗОЛОТО GOLD	БРОНЗА BRONZE	ЧЁРНЫЙ МАТОВЫЙ MATTSCHWARZ
3/8" x 24/19	0614-1000C0P0	0614-1000VCPA	0614-1000NSP0	0614-1000CSP0	0614-1000D0P0	0614-1000Z0P0	0614-1000VCP0
3/8" x 3/4" E	0614-1000C0E0	0614-1000VCEA	0614-1000NSE0	0614-1000CSE0	0614-1000D0E0	0614-1000Z0E0	0614-1000VCE0
1/2" x 24/19	0614-1500C0P0	0614-1500VCPA	0614-1500NSP0	0614-1500CSP0	0614-1500D0P0	0614-1500Z0P0	0614-1500VCP0
1/2" x 3/4" E	0614-1500C0E0	0614-1500VCEA	0614-1500NSE0	0614-1500CSE0	0614-1500D0E0	0614-1500Z0E0	0614-1500VCE0

### 0634

Вентиль на подачу осевой, термостатический, с механизмом предварительной настройки, соединение для медной или многослойной трубы, хвостовик с герметичной прокладкой.

*Thermostatventil für Kupfer- und Mehrschichtverbundrohre, Axial.*



РАЗМЕР MAB	ХРОМ CHROME	БЕЛЫЙ WEIß	НИКЕЛЬ МАТОВЫЙ GEBÜRSTETES NICKEL	ХРОМ МАТОВЫЙ SATIN CHROME	ЗОЛОТО GOLD	БРОНЗА BRONZE	ЧЁРНЫЙ МАТОВЫЙ MATTSCHWARZ
3/8" x 24/19	0634-1000C0P0	0634-1000VCPA	0634-1000NSP0	0634-1000CSP0	0634-1000D0P0	0634-1000Z0P0	0634-1000VCP0
3/8" x 3/4" E	0634-1000C0E0	0634-1000VCEA	0634-1000NSE0	0634-1000CSE0	0634-1000D0E0	0634-1000Z0E0	0634-1000VCE0
1/2" x 24/19	0634-1500C0P0	0634-1500VCPA	0634-1500NSP0	0634-1500CSP0	0634-1500D0P0	0634-1500Z0P0	0634-1500VCP0
1/2" x 3/4" E	0634-1500C0E0	0634-1500VCEA	0634-1500NSE0	0634-1500CSE0	0634-1500D0E0	0634-1500Z0E0	0634-1500VCE0

### 0624

Вентиль на подачу осевой, ручной регулировки, соединение для медной или многослойной трубы, хвостовик с герметичной прокладкой.

*Handventil für Kupfer- und Mehrschichtverbundrohre, Axial.*



РАЗМЕР MAB	ХРОМ CHROME	БЕЛЫЙ WEIß	НИКЕЛЬ МАТОВЫЙ GEBÜRSTETES NICKEL	ХРОМ МАТОВЫЙ SATIN CHROME	ЗОЛОТО GOLD	БРОНЗА BRONZE	ЧЁРНЫЙ МАТОВЫЙ MATTSCHWARZ
3/8" x 24/19	0624-1000C0P0	0624-1000VCPA	0624-1000NSP0	0624-1000CSP0	0624-1000D0P0	0624-1000Z0P0	0624-1000VCP0
3/8" x 3/4" E	0624-1000C0E0	0624-1000VCEA	0624-1000NSE0	0624-1000CSE0	0624-1000D0E0	0624-1000Z0E0	0624-1000VCE0
1/2" x 24/19	0624-1500C0P0	0624-1500VCPA	0624-1500NSP0	0624-1500CSP0	0624-1500D0P0	0624-1500Z0P0	0624-1500VCP0
1/2" x 3/4" E	0624-1500C0E0	0624-1500VCEA	0624-1500NSE0	0624-1500CSE0	0624-1500D0E0	0624-1500Z0E0	0624-1500VCE0

### 0674

Запорный клапан осевой, соединение для медной или многослойной трубы, хвостовик с герметичной прокладкой.

*Rücklaufverschraubung für Kupfer- und Mehrschichtverbundrohre, Axial.*



РАЗМЕР MAB	ХРОМ CHROME	БЕЛЫЙ WEIß	НИКЕЛЬ МАТОВЫЙ GEBÜRSTETES NICKEL	ХРОМ МАТОВЫЙ SATIN CHROME	ЗОЛОТО GOLD	БРОНЗА BRONZE	ЧЁРНЫЙ МАТОВЫЙ MATTSCHWARZ
3/8" x 24/19	0674-1000C0P0	0674-1000VCPA	0674-1000NSP0	0674-1000CSP0	0674-1000D0P0	0674-1000Z0P0	0674-1000VCP0
3/8" x 3/4" E	0674-1000C0E0	0674-1000VCEA	0674-1000NSE0	0674-1000CSE0	0674-1000D0E0	0674-1000Z0E0	0674-1000VCE0
1/2" x 24/19	0674-1500C0P0	0674-1500VCPA	0674-1500NSP0	0674-1500CSP0	0674-1500D0P0	0674-1500Z0P0	0674-1500VCP0
1/2" x 3/4" E	0674-1500C0E0	0674-1500VCEA	0674-1500NSE0	0674-1500CSE0	0674-1500D0E0	0674-1500Z0E0	0674-1500VCE0



0481  
E481



0483  
E483



N093



N094



0803



0490



0491



1 pz 20 pz | 3/4" E = Евроконус Eurokonus | Технические рисунки Technische Zeichnungen: стр. seite D31 - D32

Вентили для подсоединения к медной или многослойной трубе *Ventile für Kupfer- und Mehrschichtverbundrohre*



Вентиль на подачу интегрированный вертикального подключения, ручной регулировки преобразуемый в термостатический, с механизмом предварительной настройки и возможностью подключения электронагревателя к радиатору, соединение для медной или многослойной трубы, хвостовик с герметичной прокладкой. **ПРАВЫЙ**

**0636**

*Winkel Eck Handventil für gemischte Heizkörper, umrüstbar auf Thermostatventil für Kupfer- und Mehrschichtverbundrohre. RECHTS*

РАЗМЕР MAB	ХРОМ CHROME	БЕЛЫЙ WEIß	НИКЕЛЬ МАТОВЫЙ GEBÜRSTETES NICKEL	ХРОМ МАТОВЫЙ SATIN CHROME	ЗОЛОТО GOLD	БРОНЗА BRONZE	ЧЁРНЫЙ МАТОВЫЙ MATTSCHWARZ
1/2" x 24/19	0636-1500C0P0	0636-1500VCPA	0636-1500NSP0	0636-1500CSP0	0636-1500D0P0	0636-1500Z0P0	0636-1500VCP5



Вентиль на подачу интегрированный вертикального подключения, термостатический, с механизмом предварительной настройки и возможностью подключения электронагревателя к радиатору, соединение для медной или многослойной трубы, хвостовик с герметичной прокладкой. **ПРАВЫЙ**

**0641**

*Winkel Eck Thermostatventil für gemischte Heizkörper, für Kupfer- und Mehrschichtverbundrohre. RECHTS*

РАЗМЕР MAB	ХРОМ CHROME	БЕЛЫЙ WEIß	НИКЕЛЬ МАТОВЫЙ GEBÜRSTETES NICKEL	ХРОМ МАТОВЫЙ SATIN CHROME	ЗОЛОТО GOLD	БРОНЗА BRONZE	ЧЁРНЫЙ МАТОВЫЙ MATTSCHWARZ
1/2" x 24/19	0641-1500C0P0	0641-1500VCPA	0641-1500NSP0	0641-1500CSP0	0641-1500D0P0	0641-1500Z0P0	0641-1500VCP5



Вентиль на подачу интегрированный вертикального подключения, ручной регулировки, с возможностью подключения электронагревателя к радиатору, соединение для медной или многослойной трубы, хвостовик с герметичной прокладкой. **ПРАВЫЙ**

**0651**

*Winkel Eck Handventil für gemischte Heizkörper, für Kupfer- und Mehrschichtverbundrohre. RECHTS*

РАЗМЕР MAB	ХРОМ CHROME	БЕЛЫЙ WEIß	НИКЕЛЬ МАТОВЫЙ GEBÜRSTETES NICKEL	ХРОМ МАТОВЫЙ SATIN CHROME	ЗОЛОТО GOLD	БРОНЗА BRONZE	ЧЁРНЫЙ МАТОВЫЙ MATTSCHWARZ
1/2" x 24/19	0651-1500C0P0	0651-1500VCPA	0651-1500NSP0	0651-1500CSP0	0651-1500D0P0	0651-1500Z0P0	0651-1500VCP5



Запорный клапан интегрированный вертикального подключения, с возможностью подключения электронагревателя к радиатору, соединение для медной или многослойной трубы, хвостовик с герметичной прокладкой. **ЛЕВЫЙ**

**0639**

*Winkel Eck Rücklaufverschraubung für gemischte Heizkörper, für Kupfer- und Mehrschichtverbundrohre. LINKS*

РАЗМЕР MAB	ХРОМ CHROME	БЕЛЫЙ WEIß	НИКЕЛЬ МАТОВЫЙ GEBÜRSTETES NICKEL	ХРОМ МАТОВЫЙ SATIN CHROME	ЗОЛОТО GOLD	БРОНЗА BRONZE	ЧЁРНЫЙ МАТОВЫЙ MATTSCHWARZ
1/2" x 24/19	0639-1500C0P0	0639-1500VCPA	0639-1500NSP0	0639-1500CSP0	0639-1500D0P0	0639-1500Z0P0	0639-1500VCP5



0031



A491



0301



0027



0030



0402



C261

📦 1 pz 📦 20 pz | Технические рисунки *Technische Zeichnungen*: стр. *seite* D32



## 09.1.1 Серия/Serie Tondera

Вентили для подсоединения к медной или многослойной трубе *Ventile für Kupfer- und Mehrschichtverbundrohre*



### 0637

Вентиль на подачу интегрированный вертикального подключения, ручной регулировки преобразуемый в термостатический, с механизмом предварительной настройки и возможностью подключения электронагревателя к радиатору, соединение для медной или многослойной трубы, хвостовик с герметичной прокладкой. **ЛЕВЫЙ**

*Winkel Eck Handventil für gemischte Heizkörper, umrüstbar auf Thermostatventil für Kupfer- und Mehrschichtverbundrohre. LINKS*



РАЗМЕР MAV	ХРОМ CHROME	БЕЛЫЙ WEIß	НИКЕЛЬ МАТОВЫЙ GEBÜRSTETES NICKEL	ХРОМ МАТОВЫЙ SATIN CHROME	ЗОЛОТО GOLD	БРОНЗА BRONZE	ЧЁРНЫЙ МАТОВЫЙ MATTSCHWARZ
1/2" x 24/19	0637-1500C0P0	0637-1500VCPA	0637-1500NSP0	0637-1500CSP0	0637-1500D0P0	0637-1500Z0P0	0637-1500VCP5

### 0642

Вентиль на подачу интегрированный вертикального подключения, термостатический, с механизмом предварительной настройки и возможностью подключения электронагревателя к радиатору, соединение для медной или многослойной трубы, хвостовик с герметичной прокладкой. **ЛЕВЫЙ**

*Winkel Eck Thermostatventil für gemischte Heizkörper, für Kupfer- und Mehrschichtverbundrohre. LINKS*



РАЗМЕР MAV	ХРОМ CHROME	БЕЛЫЙ WEIß	НИКЕЛЬ МАТОВЫЙ GEBÜRSTETES NICKEL	ХРОМ МАТОВЫЙ SATIN CHROME	ЗОЛОТО GOLD	БРОНЗА BRONZE	ЧЁРНЫЙ МАТОВЫЙ MATTSCHWARZ
1/2" x 24/19	0642-1500C0P0	0642-1500VCPA	0642-1500NSP0	0642-1500CSP0	0642-1500D0P0	0642-1500Z0P0	0642-1500VCP5

### 0652

Вентиль на подачу интегрированный вертикального подключения, ручной регулировки, с возможностью подключения электронагревателя к радиатору, соединение для медной или многослойной трубы, хвостовик с герметичной прокладкой. **ЛЕВЫЙ**

*Winkel Eck Handventil für gemischte Heizkörper, für Kupfer- und Mehrschichtverbundrohre. LINKS*



РАЗМЕР MAV	ХРОМ CHROME	БЕЛЫЙ WEIß	НИКЕЛЬ МАТОВЫЙ GEBÜRSTETES NICKEL	ХРОМ МАТОВЫЙ SATIN CHROME	ЗОЛОТО GOLD	БРОНЗА BRONZE	ЧЁРНЫЙ МАТОВЫЙ MATTSCHWARZ
1/2" x 24/19	0652-1500C0P0	0652-1500VCPA	0652-1500NSP0	0652-1500CSP0	0652-1500D0P0	0652-1500Z0P0	0652-1500VCP5

### 0638

Запорный клапан интегрированный вертикального подключения, с возможностью подключения электронагревателя к радиатору, соединение для медной или многослойной трубы, хвостовик с герметичной прокладкой. **ПРАВЫЙ**

*Winkel Eck Rücklaufverschraubung für gemischte Heizkörper, für Kupfer- und Mehrschichtverbundrohre. RECHTS*



РАЗМЕР MAV	ХРОМ CHROME	БЕЛЫЙ WEIß	НИКЕЛЬ МАТОВЫЙ GEBÜRSTETES NICKEL	ХРОМ МАТОВЫЙ SATIN CHROME	ЗОЛОТО GOLD	БРОНЗА BRONZE	ЧЁРНЫЙ МАТОВЫЙ MATTSCHWARZ
1/2" x 24/19	0638-1500C0P0	0638-1500VCPA	0638-1500NSP0	0638-1500CSP0	0638-1500D0P0	0638-1500Z0P0	0638-1500VCP5



0481  
E481

0483  
E483



1 pz 20 pz | Технические рисунки *Technische Zeichnungen*: стр. *seite* D32 - D33

## Вентиль для подсоединения к железной трубе

Eisenrohr



Вентиль на подачу угловой ручной регулировки преобразуемый в термостатический, с механизмом предварительной настройки, соединение для железной трубы, хвостовик с герметичной прокладкой.

*Handventil umrüstbar auf Thermostatventil mit Anschluss für Eisenrohr, Eckform.*

0610

РАЗМЕР MAB	ХРОМ CHROME	БЕЛЫЙ WEIß	НИКЕЛЬ МАТОВЫЙ GEBÜRSTETES NICKEL	ХРОМ МАТОВЫЙ SATIN CHROME	ЗОЛОТО GOLD	БРОНЗА BRONZE	ЧЁРНЫЙ МАТОВЫЙ MATTSCHWARZ
3/8"	0610-1000C000	0610-1000VCOA	0610-1000NS00	0610-1000CS00	0610-1000D000	0610-1000Z000	0610-1000VC0S
1/2"	0610-1500C000	0610-1500VCOA	0610-1500NS00	0610-1500CS00	0610-1500D000	0610-1500Z000	0610-1500VC0S



Вентиль на подачу угловой термостатический, с механизмом предварительной настройки, соединение для железной трубы, хвостовик с герметичной прокладкой.

*Thermostatventil mit Anschluss für Eisenrohr, Eckform.*

0640

РАЗМЕР MAB	ХРОМ CHROME	БЕЛЫЙ WEIß	НИКЕЛЬ МАТОВЫЙ GEBÜRSTETES NICKEL	ХРОМ МАТОВЫЙ SATIN CHROME	ЗОЛОТО GOLD	БРОНЗА BRONZE	ЧЁРНЫЙ МАТОВЫЙ MATTSCHWARZ
3/8"	0640-1000C000	0640-1000VCOA	0640-1000NS00	0640-1000CS00	0640-1000D000	0640-1000Z000	0640-1000VC0S
1/2"	0640-1500C000	0640-1500VCOA	0640-1500NS00	0640-1500CS00	0640-1500D000	0640-1500Z000	0640-1500VC0S



Вентиль на подачу угловой ручной регулировки, соединение для железной трубы, хвостовик с герметичной прокладкой.

*Handventil mit Anschluss für Eisenrohr, Eckform.*

0620

РАЗМЕР MAB	ХРОМ CHROME	БЕЛЫЙ WEIß	НИКЕЛЬ МАТОВЫЙ GEBÜRSTETES NICKEL	ХРОМ МАТОВЫЙ SATIN CHROME	ЗОЛОТО GOLD	БРОНЗА BRONZE	ЧЁРНЫЙ МАТОВЫЙ MATTSCHWARZ
3/8"	0620-1000C000	0620-1000VCOA	0620-1000NS00	0620-1000CS00	0620-1000D000	0620-1000Z000	0620-1000VC0S
1/2"	0620-1500C000	0620-1500VCOA	0620-1500NS00	0620-1500CS00	0620-1500D000	0620-1500Z000	0620-1500VC0S



Запорный клапан угловой, соединение для железной трубы, хвостовик с герметичной прокладкой.

*Rücklaufverschraubung mit Anschluss für Eisenrohr, Eckform.*

0670

РАЗМЕР MAB	ХРОМ CHROME	БЕЛЫЙ WEIß	НИКЕЛЬ МАТОВЫЙ GEBÜRSTETES NICKEL	ХРОМ МАТОВЫЙ SATIN CHROME	ЗОЛОТО GOLD	БРОНЗА BRONZE	ЧЁРНЫЙ МАТОВЫЙ MATTSCHWARZ
3/8"	0670-1000C000	0670-1000VCOA	0670-1000NS00	0670-1000CS00	0670-1000D000	0670-1000Z000	0670-1000VC0S
1/2"	0670-1500C000	0670-1500VCOA	0670-1500NS00	0670-1500CS00	0670-1500D000	0670-1500Z000	0670-1500VC0S



0031



A491



0301



0027



0030



0402



C261

📦 1 pz 📦 20 pz | Технические рисунки *Technische Zeichnungen*: стр. *seite* D33



## 09.1.2 Серия/Serie Tondera

Вентили для подсоединения к железной трубе *Ventile für Eisenrohr*



### 0612

Вентиль на подачу прямой ручной регулировки преобразуемый в термостатический, с механизмом предварительной настройки, соединение для железной трубы, хвостовик с герметичной прокладкой.

*Handventil umrüstbar auf Thermostatventil mit Anschluss für Eisenrohr, Durchgangsform.*



РАЗМЕР MAB	ХРОМ CHROME	БЕЛЫЙ WEIß	НИКЕЛЬ МАТОВЫЙ GEBÜRSTETES NICKEL	ХРОМ МАТОВЫЙ SATIN CHROME	ЗОЛОТО GOLD	БРОНЗА BRONZE	ЧЁРНЫЙ МАТОВЫЙ MATTSCHWARZ
3/8"	0612-1000C000	0612-1000VC0A	0612-1000NS00	0612-1000CS00	0612-1000D000	0612-1000Z000	0612-1000VC0S
1/2"	0612-1500C000	0612-1500VC0A	0612-1500NS00	0612-1500CS00	0612-1500D000	0612-1500Z000	0612-1500VC0S

### 0632

Вентиль на подачу прямой термостатический, с механизмом предварительной настройки, соединение для железной трубы, хвостовик с герметичной прокладкой.

*Thermostatventil mit Anschluss für Eisenrohr, Durchgangsform.*



РАЗМЕР MAB	ХРОМ CHROME	БЕЛЫЙ WEIß	НИКЕЛЬ МАТОВЫЙ GEBÜRSTETES NICKEL	ХРОМ МАТОВЫЙ SATIN CHROME	ЗОЛОТО GOLD	БРОНЗА BRONZE	ЧЁРНЫЙ МАТОВЫЙ MATTSCHWARZ
3/8"	0632-1000C000	0632-1000VC0A	0632-1000NS00	0632-1000CS00	0632-1000D000	0632-1000Z000	0632-1000VC0S
1/2"	0632-1500C000	0632-1500VC0A	0632-1500NS00	0632-1500CS00	0632-1500D000	0632-1500Z000	0632-1500VC0S

### 0622

Вентиль на подачу прямой ручной регулировки, соединение для железной железных трубы, хвостовик с герметичной прокладкой.

*Handventil mit Anschluss für Eisenrohr, Durchgangsform.*



РАЗМЕР MAB	ХРОМ CHROME	БЕЛЫЙ WEIß	НИКЕЛЬ МАТОВЫЙ GEBÜRSTETES NICKEL	ХРОМ МАТОВЫЙ SATIN CHROME	ЗОЛОТО GOLD	БРОНЗА BRONZE	ЧЁРНЫЙ МАТОВЫЙ MATTSCHWARZ
3/8"	0622-1000C000	0622-1000VC0A	0622-1000NS00	0622-1000CS00	0622-1000D000	0622-1000Z000	0622-1000VC0S
1/2"	0622-1500C000	0622-1500VC0A	0622-1500NS00	0622-1500CS00	0622-1500D000	0622-1500Z000	0622-1500VC0S

### 0672

Запорный клапан прямой, соединение для железной трубы, хвостовик с герметичной прокладкой.

*Rücklaufverschraubung mit Anschluss für Eisenrohr, Durchgangsform.*



РАЗМЕР MAB	ХРОМ CHROME	БЕЛЫЙ WEIß	НИКЕЛЬ МАТОВЫЙ GEBÜRSTETES NICKEL	ХРОМ МАТОВЫЙ SATIN CHROME	ЗОЛОТО GOLD	БРОНЗА BRONZE	ЧЁРНЫЙ МАТОВЫЙ MATTSCHWARZ
3/8"	0672-1000C000	0672-1000VC0A	0672-1000NS00	0672-1000CS00	0672-1000D000	0672-1000Z000	0672-1000VC0S
1/2"	0672-1500C000	0672-1500VC0A	0672-1500NS00	0672-1500CS00	0672-1500D000	0672-1500Z000	0672-1500VC0S



N093



N094



0803



0490



0491



0030



1 pz 20 pz | Технические рисунки *Technische Zeichnungen*: стр. *seite* D33



Вентиль на подачу вертикального подключения ручной регулировки преобразуемый в термостатический, с механизмом предварительной настройки, соединение для железной трубы, хвостовик с герметичной прокладкой. **ПРАВЫЙ**

*Winkel Eck Handventil umrüstbar auf Thermostatventil mit Anschluss für Eisenrohr. RECHTS*

РАЗМЕР MAB	ХРОМ CHROME	БЕЛЫЙ WEIß	НИКЕЛЬ МАТОВЫЙ GEBÜRSTETES NICKEL	ХРОМ МАТОВЫЙ SATIN CHROME	ЗОЛОТО GOLD	БРОНЗА BRONZE	ЧЁРНЫЙ МАТОВЫЙ MATTSCHWARZ
3/8"	0616-1000C000	0616-1000VCOA	0616-1000NS00	0616-1000CS00	0616-1000D000	0616-1000Z000	0616-1000VCOS
1/2"	0616-1500C000	0616-1500VCOA	0616-1500NS00	0616-1500CS00	0616-1500D000	0616-1500Z000	0616-1500VCOS

0616



Вентиль на подачу вертикального подключения термостатический, с механизмом предварительной настройки, соединение для железной трубы, хвостовик с герметичной прокладкой. **ПРАВЫЙ**

*Winkel Eck Thermostatventil mit Anschluss für Eisenrohr. RECHTS*

РАЗМЕР MAB	ХРОМ CHROME	БЕЛЫЙ WEIß	НИКЕЛЬ МАТОВЫЙ GEBÜRSTETES NICKEL	ХРОМ МАТОВЫЙ SATIN CHROME	ЗОЛОТО GOLD	БРОНЗА BRONZE	ЧЁРНЫЙ МАТОВЫЙ MATTSCHWARZ
3/8"	0469-1000C000	0469-1000VCOA	0469-1000NS00	0469-1000CS00	0469-1000D000	0469-1000Z000	0469-1000VCOS
1/2"	0469-1500C000	0469-1500VCOA	0469-1500NS00	0469-1500CS00	0469-1500D000	0469-1500Z000	0469-1500VCOS

0469



Вентиль на подачу вертикального подключения ручной регулировки, соединение для железной трубы, хвостовик с герметичной прокладкой. **ПРАВЫЙ**

*Winkel Eck Handventil mit Anschluss für Eisenrohr. RECHTS*

РАЗМЕР MAB	ХРОМ CHROME	БЕЛЫЙ WEIß	НИКЕЛЬ МАТОВЫЙ GEBÜRSTETES NICKEL	ХРОМ МАТОВЫЙ SATIN CHROME	ЗОЛОТО GOLD	БРОНЗА BRONZE	ЧЁРНЫЙ МАТОВЫЙ MATTSCHWARZ
3/8"	0626-1000C000	0626-1000VCOA	0626-1000NS00	0626-1000CS00	0626-1000D000	0626-1000Z000	0626-1000VCOS
1/2"	0626-1500C000	0626-1500VCOA	0626-1500NS00	0626-1500CS00	0626-1500D000	0626-1500Z000	0626-1500VCOS

0626



Запорный клапан вертикального подключения, соединение для железной трубы, хвостовик с герметичной прокладкой. **ЛЕВЫЙ**

*Winkel Eck Rücklaufverschraubung mit Anschluss für Eisenrohr. LINKS*

РАЗМЕР MAB	ХРОМ CHROME	БЕЛЫЙ WEIß	НИКЕЛЬ МАТОВЫЙ GEBÜRSTETES NICKEL	ХРОМ МАТОВЫЙ SATIN CHROME	ЗОЛОТО GOLD	БРОНЗА BRONZE	ЧЁРНЫЙ МАТОВЫЙ MATTSCHWARZ
3/8"	0676-1000C000	0676-1000VCOA	0676-1000NS00	0676-1000CS00	0676-1000D000	0676-1000Z000	0676-1000VCOS
1/2"	0676-1500C000	0676-1500VCOA	0676-1500NS00	0676-1500CS00	0676-1500D000	0676-1500Z000	0676-1500VCOS

0676



0402



C261



## 09.1.2 Серия/Serie Tondera

Вентили для подсоединения к железной трубе *Ventile für Eisenrohr*



### 0617

Вентиль на подачу вертикального подключения ручной регулировки преобразуемый в термостатический, с механизмом предварительной настройки, соединение для железной трубы, хвостовик с герметичной прокладкой. **ЛЕВЫЙ**

*Winkel Eck Handventil umrüstbar auf Thermostatventil mit Anschluss für Eisenrohr. LINKS*



РАЗМЕР MAß	ХРОМ CHROME	БЕЛЫЙ WEIß	НИКЕЛЬ МАТОВЫЙ GEBÜRSTETES NICKEL	ХРОМ МАТОВЫЙ SATIN CHROME	ЗОЛОТО GOLD	БРОНЗА BRONZE	ЧЁРНЫЙ МАТОВЫЙ MATTSCHWARZ
3/8"	0617-1000C000	0617-1000VC0A	0617-1000NS00	0617-1000CS00	0617-1000D000	0617-1000Z000	0617-1000VC0S
1/2"	0617-1500C000	0617-1500VC0A	0617-1500NS00	0617-1500CS00	0617-1500D000	0617-1500Z000	0617-1500VC0S

### 0477

Вентиль на подачу вертикального подключения термостатический, с механизмом предварительной настройки, соединение для железной трубы, хвостовик с герметичной прокладкой. **ЛЕВЫЙ**

*Winkel Eck Thermostatventil mit Anschluss für Eisenrohr. LINKS*



РАЗМЕР MAß	ХРОМ CHROME	БЕЛЫЙ WEIß	НИКЕЛЬ МАТОВЫЙ GEBÜRSTETES NICKEL	ХРОМ МАТОВЫЙ SATIN CHROME	ЗОЛОТО GOLD	БРОНЗА BRONZE	ЧЁРНЫЙ МАТОВЫЙ MATTSCHWARZ
3/8"	0477-1000C000	0477-1000VC0A	0477-1000NS00	0477-1000CS00	0477-1000D000	0477-1000Z000	0477-1000VC0S
1/2"	0477-1500C000	0477-1500VC0A	0477-1500NS00	0477-1500CS00	0477-1500D000	0477-1500Z000	0477-1500VC0S

### 0627

Вентиль на подачу вертикального подключения ручной регулировки, соединение для железной трубы, хвостовик с герметичной прокладкой. **ЛЕВЫЙ**

*Winkel Eck Handventil mit Anschluss für Eisenrohr. LINKS*



РАЗМЕР MAß	ХРОМ CHROME	БЕЛЫЙ WEIß	НИКЕЛЬ МАТОВЫЙ GEBÜRSTETES NICKEL	ХРОМ МАТОВЫЙ SATIN CHROME	ЗОЛОТО GOLD	БРОНЗА BRONZE	ЧЁРНЫЙ МАТОВЫЙ MATTSCHWARZ
3/8"	0627-1000C000	0627-1000VC0A	0627-1000NS00	0627-1000CS00	0627-1000D000	0627-1000Z000	0627-1000VC0S
1/2"	0627-1500C000	0627-1500VC0A	0627-1500NS00	0627-1500CS00	0627-1500D000	0627-1500Z000	0627-1500VC0S

### 0677

Запорный клапан вертикального подключения, соединение для железной трубы, хвостовик с герметичной прокладкой. **ПРАВЫЙ**

*Winkel Eck Rücklaufverschraubung mit Anschluss für Eisenrohr. RECHTS*



РАЗМЕР MAß	ХРОМ CHROME	БЕЛЫЙ WEIß	НИКЕЛЬ МАТОВЫЙ GEBÜRSTETES NICKEL	ХРОМ МАТОВЫЙ SATIN CHROME	ЗОЛОТО GOLD	БРОНЗА BRONZE	ЧЁРНЫЙ МАТОВЫЙ MATTSCHWARZ
3/8"	0677-1000C000	0677-1000VC0A	0677-1000NS00	0677-1000CS00	0677-1000D000	0677-1000Z000	0677-1000VC0S
1/2"	0677-1500C000	0677-1500VC0A	0677-1500NS00	0677-1500CS00	0677-1500D000	0677-1500Z000	0677-1500VC0S



N093



N094



O803



O490



O491



O030



1 pz 20 pz | Технические рисунки *Technische Zeichnungen*: стр. *seite* D34



Вентиль на подачу осевой ручной регулировки преобразуемый в термостатический, с механизмом предварительной настройки, соединение для железной трубы, хвостовик с герметичной прокладкой.

*Handventil umrüstbar auf Thermostatventil mit Anschluss für Eisenrohr, Axial.*

РАЗМЕР MAB	ХРОМ CHROME	БЕЛЫЙ WEIß	НИКЕЛЬ МАТОВЫЙ GEBÜRSTETES NICKEL	ХРОМ МАТОВЫЙ SATIN CHROME	ЗОЛОТО GOLD	БРОНЗА BRONZE	ЧЁРНЫЙ МАТОВЫЙ MATTSCHWARZ
3/8"	0611-1000C000	0611-1000VCOA	0611-1000NS00	0611-1000CS00	0611-1000D000	0611-1000Z000	0611-1000VC0S
1/2"	0611-1500C000	0611-1500VCOA	0611-1500NS00	0611-1500CS00	0611-1500D000	0611-1500Z000	0611-1500VC0S

0611



Вентиль на подачу осевой термостатический, с механизмом предварительной настройки, соединение для железной трубы, хвостовик с герметичной прокладкой.

*Thermostatventil mit Anschluss für Eisenrohr, Axial.*

РАЗМЕР MAB	ХРОМ CHROME	БЕЛЫЙ WEIß	НИКЕЛЬ МАТОВЫЙ GEBÜRSTETES NICKEL	ХРОМ МАТОВЫЙ SATIN CHROME	ЗОЛОТО GOLD	БРОНЗА BRONZE	ЧЁРНЫЙ МАТОВЫЙ MATTSCHWARZ
3/8"	0631-1000C000	0631-1000VCOA	0631-1000NS00	0631-1000CS00	0631-1000D000	0631-1000Z000	0631-1000VC0S
1/2"	0631-1500C000	0631-1500VCOA	0631-1500NS00	0631-1500CS00	0631-1500D000	0631-1500Z000	0631-1500VC0S

0631



Вентиль на подачу осевой ручной регулировки, соединение для железной трубы, хвостовик с герметичной прокладкой.

*Handventil mit Anschluss für Eisenrohr, Axial.*

РАЗМЕР MAB	ХРОМ CHROME	БЕЛЫЙ WEIß	НИКЕЛЬ МАТОВЫЙ GEBÜRSTETES NICKEL	ХРОМ МАТОВЫЙ SATIN CHROME	ЗОЛОТО GOLD	БРОНЗА BRONZE	ЧЁРНЫЙ МАТОВЫЙ MATTSCHWARZ
3/8"	0621-1000C000	0621-1000VCOA	0621-1000NS00	0621-1000CS00	0621-1000D000	0621-1000Z000	0621-1000VC0S
1/2"	0621-1500C000	0621-1500VCOA	0621-1500NS00	0621-1500CS00	0621-1500D000	0621-1500Z000	0621-1500VC0S

0621



Запорный клапан осевой, соединение для железной трубы, хвостовик с герметичной прокладкой.

*Rücklaufverschraubung mit Anschluss für Eisenrohr, Axial.*

РАЗМЕР MAB	ХРОМ CHROME	БЕЛЫЙ WEIß	НИКЕЛЬ МАТОВЫЙ GEBÜRSTETES NICKEL	ХРОМ МАТОВЫЙ SATIN CHROME	ЗОЛОТО GOLD	БРОНЗА BRONZE	ЧЁРНЫЙ МАТОВЫЙ MATTSCHWARZ
3/8"	0671-1000C000	0671-1000VCOA	0671-1000NS00	0671-1000CS00	0671-1000D000	0671-1000Z000	0671-1000VC0S
1/2"	0671-1500C000	0671-1500VCOA	0671-1500NS00	0671-1500CS00	0671-1500D000	0671-1500Z000	0671-1500VC0S

0671



0402



C261



## 09.1.2 Серия/Serie Tondera

Вентили для подсоединения к железной трубе *Ventile für Eisenrohr*



### 0661

Вентиль на подачу интегрированный вертикального подключения, ручной регулировки преобразуемый в термостатический, с механизмом предварительной настройки и возможностью подключения электронагревателя к радиатору, соединение для железной трубы, хвостовик с герметичной прокладкой. **ПРАВЫЙ**

*Winkel Eck Handventil für gemischte Heizkörper, umrüstbar auf Thermostatventil mit Anschluss für Eisenrohr. RECHTS*



РАЗМЕР MAß	ХРОМ CHROME	БЕЛЫЙ WEIß	НИКЕЛЬ МАТОВЫЙ GEBÜRSTETES NICKEL	ХРОМ МАТОВЫЙ SATIN CHROME	ЗОЛОТО GOLD	БРОНЗА BRONZE	ЧЁРНЫЙ МАТОВЫЙ MATTSCHWARZ
1/2"	0661-1500C00	0661-1500VC0A	0661-1500NS00	0661-1500CS00	0661-1500D000	0661-1500Z000	0661-1500VC0S

### 0665

Вентиль на подачу интегрированный вертикального подключения, термостатический, с механизмом предварительной настройки и возможностью подключения электронагревателя к радиатору, соединение для железной трубы, хвостовик с герметичной прокладкой. **ПРАВЫЙ**

*Winkel Eck Thermostatventil für gemischte Heizkörper, mit Anschluss für Eisenrohr. RECHTS*



РАЗМЕР MAß	ХРОМ CHROME	БЕЛЫЙ WEIß	НИКЕЛЬ МАТОВЫЙ GEBÜRSTETES NICKEL	ХРОМ МАТОВЫЙ SATIN CHROME	ЗОЛОТО GOLD	БРОНЗА BRONZE	ЧЁРНЫЙ МАТОВЫЙ MATTSCHWARZ
1/2"	0665-1500C000	0665-1500VC0A	0665-1500NS00	0665-1500CS00	0665-1500D000	0665-1500Z000	0665-1500VC0S

### 0667

Вентиль на подачу интегрированный вертикального подключения, ручной регулировки, с возможностью подключения электронагревателя к радиатору, соединение для железной трубы, хвостовик с герметичной прокладкой. **ПРАВЫЙ**

*Winkel Eck Handventil für gemischte Heizkörper, mit Anschluss für Eisenrohr. RECHTS*



РАЗМЕР MAß	ХРОМ CHROME	БЕЛЫЙ WEIß	НИКЕЛЬ МАТОВЫЙ GEBÜRSTETES NICKEL	ХРОМ МАТОВЫЙ SATIN CHROME	ЗОЛОТО GOLD	БРОНЗА BRONZE	ЧЁРНЫЙ МАТОВЫЙ MATTSCHWARZ
1/2"	0667-1500C000	0667-1500VC0A	0667-1500NS00	0667-1500CS00	0667-1500D000	0667-1500Z000	0667-1500VC0S

### 0664

Запорный клапан интегрированный вертикального подключения, ручной регулировки с возможностью подключения электронагревателя к радиатору, соединение для железной трубы, хвостовик с герметичной прокладкой. **ЛЕВЫЙ**

*Winkel Eck Rücklaufverschraubung für gemischte Heizkörper, mit Anschluss für Eisenrohr. LINKS*



РАЗМЕР MAß	ХРОМ CHROME	БЕЛЫЙ WEIß	НИКЕЛЬ МАТОВЫЙ GEBÜRSTETES NICKEL	ХРОМ МАТОВЫЙ SATIN CHROME	ЗОЛОТО GOLD	БРОНЗА BRONZE	ЧЁРНЫЙ МАТОВЫЙ MATTSCHWARZ
1/2"	0664-1500C000	0664-1500VC0A	0664-1500NS00	0664-1500CS00	0664-1500D000	0664-1500Z000	0664-1500VC0S



N093



N094



O803



O490



O491



O030



1 pz 20 pz | Технические рисунки *Technische Zeichnungen*: стр. *seite D35*



Вентиль на подачу интегрированный вертикального подключения, ручной регулировки преобразуемый в термостатический, с механизмом предварительной настройки и возможностью подключения электронагревателя к радиатору, соединение для железной трубы, хвостовик с герметичной прокладкой.

**0662****ЛЕВЫЙ***Winkel Eck Handventil für gemischte Heizkörper, umrüstbar auf Thermostatventil mit Anschluss für Eisenrohr. LINKS*

РАЗМЕР MAB	ХРОМ CHROME	БЕЛЫЙ WEIß	НИКЕЛЬ МАТОВЫЙ GEBÜRSTETES NICKEL	ХРОМ МАТОВЫЙ SATIN CHROME	ЗОЛОТО GOLD	БРОНЗА BRONZE	ЧЁРНЫЙ МАТОВЫЙ MATTSCHWARZ
1/2"	0662-1500C00	0662-1500VC0A	0662-1500NS00	0662-1500CS00	0662-1500D000	0662-1500Z000	0662-1500VC0S



Вентиль на подачу интегрированный вертикального подключения, термостатический, с механизмом предварительной настройки и возможностью подключения электронагревателя к радиатору, соединение для железной трубы, хвостовик с герметичной прокладкой. **ЛЕВЫЙ**

**0666***Winkel Eck Thermostatventil für gemischte Heizkörper, mit Anschluss für Eisenrohr. LINKS*

РАЗМЕР MAB	ХРОМ CHROME	БЕЛЫЙ WEIß	НИКЕЛЬ МАТОВЫЙ GEBÜRSTETES NICKEL	ХРОМ МАТОВЫЙ SATIN CHROME	ЗОЛОТО GOLD	БРОНЗА BRONZE	ЧЁРНЫЙ МАТОВЫЙ MATTSCHWARZ
1/2"	0666-1500C00	0666-1500VC0A	0666-1500NS00	0666-1500CS00	0666-1500D000	0666-1500Z000	0666-1500VC0S



Вентиль на подачу интегрированный вертикального подключения, ручной регулировки, с возможностью подключения электронагревателя к радиатору, соединение для железной трубы, хвостовик с герметичной прокладкой. **ЛЕВЫЙ**

**0668***Winkel Eck Handventil für gemischte Heizkörper, mit Anschluss für Eisenrohr. LINKS*

РАЗМЕР MAB	ХРОМ CHROME	БЕЛЫЙ WEIß	НИКЕЛЬ МАТОВЫЙ GEBÜRSTETES NICKEL	ХРОМ МАТОВЫЙ SATIN CHROME	ЗОЛОТО GOLD	БРОНЗА BRONZE	ЧЁРНЫЙ МАТОВЫЙ MATTSCHWARZ
1/2"	0668-1500C00	0668-1500VC0A	0668-1500NS00	0668-1500CS00	0668-1500D000	0668-1500Z000	0668-1500VC0S



Запорный клапан интегрированный вертикального подключения, ручной регулировки с возможностью подключения электронагревателя к радиатору, соединение для железной трубы, хвостовик с герметичной прокладкой. **ПРАВЫЙ**

**0663***Winkel Eck Rücklaufverschraubung für gemischte Heizkörper, mit Anschluss für Eisenrohr. RECHTS*

РАЗМЕР MAB	ХРОМ CHROME	БЕЛЫЙ WEIß	НИКЕЛЬ МАТОВЫЙ GEBÜRSTETES NICKEL	ХРОМ МАТОВЫЙ SATIN CHROME	ЗОЛОТО GOLD	БРОНЗА BRONZE	ЧЁРНЫЙ МАТОВЫЙ MATTSCHWARZ
1/2"	0663-1500C00	0663-1500VC0A	0663-1500NS00	0663-1500CS00	0663-1500D000	0663-1500Z000	0663-1500VC0S



0402



C261



### 09.1.3 Серия/Serie Tondera

Группы с межосевым расстоянием 50 мм для медной и многослойной трубы *Ventile mit 50 MM Achsabstand für Kupfer- und Mehrschichtverbundrohre*



#### 0681

Узел угловой для нижнего подключения радиаторов: вентиль на подачу ручной регулировки преобразуемый в термостатический, с механизмом предварительной настройки и запорный клапан. Межосевое расстояние 50 мм, соединение для медных или многослойных труб, резьбовые переходники для подключения к радиатору с герметичной прокладкой. **ПРАВЫЙ**

*Hahnblock mit Ventil umrüstbar auf Thermostatventil absperibar, Achsabstand 50 MM, Anschlüsse für Kupfer- und Mehrschichtverbundrohre. RECHTS*



РАЗМЕР MAß	ХРОМ CHROME	БЕЛЫЙ WEIß	НИКЕЛЬ МАТОВЫЙ GEBÜRSTETES NICKEL	ХРОМ МАТОВЫЙ SATIN CHROME	ЗОЛОТО GOLD	БРОНЗА BRONZE	ЧЁРНЫЙ МАТОВЫЙ MATTSCHWARZ
3/8" x 24/19	0681-1000C0P0	0681-1000VCPA	0681-1000NSPO	0681-1000CSPO	0681-1000D0P0	0681-1000Z0P0	0681-1000VCP8
3/8" x 3/4" E	0681-1000C0E0	0681-1000VCEA	0681-1000NSE0	0681-1000CSE0	0681-1000D0E0	0681-1000Z0E0	0681-1000VCE8
1/2" x 24/19	0681-1500C0P0	0681-1500VCPA	0681-1500NSPO	0681-1500CSPO	0681-1500D0P0	0681-1500Z0P0	0681-1500VCP8
1/2" x 3/4" E	0681-1500C0E0	0681-1500VCEA	0681-1500NSE0	0681-1500CSE0	0681-1500D0E0	0681-1500Z0E0	0681-1500VCE8

#### 0684

Узел угловой для нижнего подключения радиаторов: вентиль на подачу термостатический, с механизмом предварительной настройки и запорный клапан. Межосевое расстояние 50 мм, соединение для медных или многослойных труб, резьбовые переходники для подключения к радиатору с герметичной прокладкой. **ПРАВЫЙ**

*Hahnblock mit Thermostatventil absperibar, Achsabstand 50 MM, Anschlüsse für Kupfer- und Mehrschichtverbundrohre. RECHTS*



РАЗМЕР MAß	ХРОМ CHROME	БЕЛЫЙ WEIß	НИКЕЛЬ МАТОВЫЙ GEBÜRSTETES NICKEL	ХРОМ МАТОВЫЙ SATIN CHROME	ЗОЛОТО GOLD	БРОНЗА BRONZE	ЧЁРНЫЙ МАТОВЫЙ MATTSCHWARZ
3/8" x 24/19	0684-1000C0P0	0684-1000VCPA	0684-1000NSPO	0684-1000CSPO	0684-1000D0P0	0684-1000Z0P0	0684-1000VCP8
3/8" x 3/4" E	0684-1000C0E0	0684-1000VCEA	0684-1000NSE0	0684-1000CSE0	0684-1000D0E0	0684-1000Z0E0	0684-1000VCE8
1/2" x 24/19	0684-1500C0P0	0684-1500VCPA	0684-1500NSPO	0684-1500CSPO	0684-1500D0P0	0684-1500Z0P0	0684-1500VCP8
1/2" x 3/4" E	0684-1500C0E0	0684-1500VCEA	0684-1500NSE0	0684-1500CSE0	0684-1500D0E0	0684-1500Z0E0	0684-1500VCE8

#### 0683

Узел угловой для нижнего подключения радиаторов: вентиль на подачу ручной регулировки преобразуемый в термостатический, с механизмом предварительной настройки и запорный клапан. Межосевое расстояние 50 мм, соединение для медных или многослойных труб, резьбовые переходники для подключения к радиатору с герметичной прокладкой. **ЛЕВЫЙ**

*Hahnblock mit Ventil umrüstbar auf Thermostatventil absperibar, Achsabstand 50 MM, Anschlüsse für Kupfer- und Mehrschichtverbundrohre. LINKS*



РАЗМЕР MAß	ХРОМ CHROME	БЕЛЫЙ WEIß	НИКЕЛЬ МАТОВЫЙ GEBÜRSTETES NICKEL	ХРОМ МАТОВЫЙ SATIN CHROME	ЗОЛОТО GOLD	БРОНЗА BRONZE	ЧЁРНЫЙ МАТОВЫЙ MATTSCHWARZ
3/8" x 24/19	0683-1000C0P0	0683-1000VCPA	0683-1000NSPO	0683-1000CSPO	0683-1000D0P0	0683-1000Z0P0	0683-1000VCP8
3/8" x 3/4" E	0683-1000C0E0	0683-1000VCEA	0683-1000NSE0	0683-1000CSE0	0683-1000D0E0	0683-1000Z0E0	0683-1000VCE8
1/2" x 24/19	0683-1500C0P0	0683-1500VCPA	0683-1500NSPO	0683-1500CSPO	0683-1500D0P0	0683-1500Z0P0	0683-1500VCP8
1/2" x 3/4" E	0683-1500C0E0	0683-1500VCEA	0683-1500NSE0	0683-1500CSE0	0683-1500D0E0	0683-1500Z0E0	0683-1500VCE8

#### 0685

Узел угловой для нижнего подключения радиаторов: вентиль на подачу термостатический, с механизмом предварительной настройки и запорный клапан. Межосевое расстояние 50 мм, соединение для медных или многослойных труб, резьбовые переходники для подключения к радиатору с герметичной прокладкой. **ЛЕВЫЙ**

*Hahnblock mit Thermostatventil absperibar, Achsabstand 50 MM, Anschlüsse für Kupfer- und Mehrschichtverbundrohre. LINKS*



РАЗМЕР MAß	ХРОМ CHROME	БЕЛЫЙ WEIß	НИКЕЛЬ МАТОВЫЙ GEBÜRSTETES NICKEL	ХРОМ МАТОВЫЙ SATIN CHROME	ЗОЛОТО GOLD	БРОНЗА BRONZE	ЧЁРНЫЙ МАТОВЫЙ MATTSCHWARZ
3/8" x 24/19	0685-1000C0P0	0685-1000VCPA	0685-1000NSPO	0685-1000CSPO	0685-1000D0P0	0685-1000Z0P0	0685-1000VCP8
3/8" x 3/4" E	0685-1000C0E0	0685-1000VCEA	0685-1000NSE0	0685-1000CSE0	0685-1000D0E0	0685-1000Z0E0	0685-1000VCE8
1/2" x 24/19	0685-1500C0P0	0685-1500VCPA	0685-1500NSPO	0685-1500CSPO	0685-1500D0P0	0685-1500Z0P0	0685-1500VCP8
1/2" x 3/4" E	0685-1500C0E0	0685-1500VCEA	0685-1500NSE0	0685-1500CSE0	0685-1500D0E0	0685-1500Z0E0	0685-1500VCE8

Версия для однотрубной системы - по заказу | *Ausführung für Einrohrsysteme auf Anfrage verfügbar*



0481  
E481



0483  
E483



N093



N094



0803



0490



0494



1 pz 20 pz | 3/4" E = Евроконус Eurokonus | Технические рисунки *Technische Zeichnungen*: стр. *seite* D36



Узел угловой для нижнего подключения радиаторов: двойной запорный клапан. Межосевое расстояние 50 мм, соединение для медных или многослойных труб, резьбовые переходники для подключения к радиатору с герметичной прокладкой.

## 0699

*Hahnblock absperrbar, Achsabstand 50 MM, Anschlüsse für Kupfer- und Mehrschichtverbundrohre. Eckform.*

РАЗМЕР MAß	ХРОМ CHROME	БЕЛЫЙ WEIß	НИКЕЛЬ МАТОВЫЙ GEBÜRSTETES NICKEL	ХРОМ МАТОВЫЙ SATIN CHROME	ЗОЛОТО GOLD	БРОНЗА BRONZE	ЧЁРНЫЙ МАТОВЫЙ MATTSCHWARZ
3/8" x 24/19	0699-1000C0P0	0699-1000VCPA	0699-1000NSP0	0699-1000CSP0	0699-1000D0P0	0699-1000Z0P0	0699-1000VCPs
3/8" x 3/4" E	0699-1000C0E0	0699-1000VCEA	0699-1000NSE0	0699-1000CSE0	0699-1000D0E0	0699-1000Z0E0	0699-1000VCEs
1/2" x 24/19	0699-1500C0P0	0699-1500VCPA	0699-1500NSP0	0699-1500CSP0	0699-1500D0P0	0699-1500Z0P0	0699-1500VCPs
1/2" x 3/4" E	0699-1500C0E0	0699-1500VCEA	0699-1500NSE0	0699-1500CSE0	0699-1500D0E0	0699-1500Z0E0	0699-1500VCEs



Узел прямой для нижнего подключения радиаторов: вентиль на подачу ручной регулировки преобразуемый в термостатический, с механизмом предварительной настройки и запорный клапан. Межосевое расстояние 50 мм, соединение для медных или многослойных труб, резьбовые переходники для подключения к радиатору с герметичной прокладкой.

## 0682

*Hahnblock mit Ventil umrüstbar auf Thermostatventil absperrbar, Achsabstand 50 MM, Anschlüsse für Kupfer- und Mehrschichtverbundrohre. Durchgangsform.*

РАЗМЕР MAß	ХРОМ CHROME	БЕЛЫЙ WEIß	НИКЕЛЬ МАТОВЫЙ GEBÜRSTETES NICKEL	ХРОМ МАТОВЫЙ SATIN CHROME	ЗОЛОТО GOLD	БРОНЗА BRONZE	ЧЁРНЫЙ МАТОВЫЙ MATTSCHWARZ
3/8" x 24/19	0682-1000C0P0	0682-1000VCPA	0682-1000NSP0	0682-1000CSP0	0682-1000D0P0	0682-1000Z0P0	0682-1000VCPs
3/8" x 3/4" E	0682-1000C0E0	0682-1000VCEA	0682-1000NSE0	0682-1000CSE0	0682-1000D0E0	0682-1000Z0E0	0682-1000VCEs
1/2" x 24/19	0682-1500C0P0	0682-1500VCPA	0682-1500NSP0	0682-1500CSP0	0682-1500D0P0	0682-1500Z0P0	0682-1500VCPs
1/2" x 3/4" E	0682-1500C0E0	0682-1500VCEA	0682-1500NSE0	0682-1500CSE0	0682-1500D0E0	0682-1500Z0E0	0682-1500VCEs



Узел прямой для нижнего подключения радиаторов: вентиль на подачу термостатический, с механизмом предварительной настройки и запорный клапан. Межосевое расстояние 50 мм, соединение для медных или многослойных труб, резьбовые переходники для подключения к радиатору с герметичной прокладкой.

## 0686

*Hahnblock mit Thermostatventil absperrbar, Achsabstand 50 MM, Anschlüsse für Kupfer- und Mehrschichtverbundrohre. Durchgangsform.*

РАЗМЕР MAß	ХРОМ CHROME	БЕЛЫЙ WEIß	НИКЕЛЬ МАТОВЫЙ GEBÜRSTETES NICKEL	ХРОМ МАТОВЫЙ SATIN CHROME	ЗОЛОТО GOLD	БРОНЗА BRONZE	ЧЁРНЫЙ МАТОВЫЙ MATTSCHWARZ
3/8" x 24/19	0686-1000C0P0	0686-1000VCPA	0686-1000NSP0	0686-1000CSP0	0686-1000D0P0	0686-1000Z0P0	0686-1000VCPs
3/8" x 3/4" E	0686-1000C0E0	0686-1000VCEA	0686-1000NSE0	0686-1000CSE0	0686-1000D0E0	0686-1000Z0E0	0686-1000VCEs
1/2" x 24/19	0686-1500C0P0	0686-1500VCPA	0686-1500NSP0	0686-1500CSP0	0686-1500D0P0	0686-1500Z0P0	0686-1500VCPs
1/2" x 3/4" E	0686-1500C0E0	0686-1500VCEA	0686-1500NSE0	0686-1500CSE0	0686-1500D0E0	0686-1500Z0E0	0686-1500VCEs



Узел прямой для нижнего подключения радиаторов: двойной запорный клапан. Межосевое расстояние 50 мм, соединение для медных или многослойных труб, резьбовые переходники для подключения к радиатору с герметичной прокладкой.

## 0692

*Hahnblock absperrbar, Achsabstand 50 MM, Anschlüsse für Kupfer- und Mehrschichtverbundrohre. Durchgangsform.*

РАЗМЕР MAß	ХРОМ CHROME	БЕЛЫЙ WEIß	НИКЕЛЬ МАТОВЫЙ GEBÜRSTETES NICKEL	ХРОМ МАТОВЫЙ SATIN CHROME	ЗОЛОТО GOLD	БРОНЗА BRONZE	ЧЁРНЫЙ МАТОВЫЙ MATTSCHWARZ
3/8" x 24/19	0692-1000C0P0	0692-1000VCPA	0692-1000NSP0	0692-1000CSP0	0692-1000D0P0	0692-1000Z0P0	0692-1000VCPs
3/8" x 3/4" E	0692-1000C0E0	0692-1000VCEA	0692-1000NSE0	0692-1000CSE0	0692-1000D0E0	0692-1000Z0E0	0692-1000VCEs
1/2" x 24/19	0692-1500C0P0	0692-1500VCPA	0692-1500NSP0	0692-1500CSP0	0692-1500D0P0	0692-1500Z0P0	0692-1500VCPs
1/2" x 3/4" E	0692-1500C0E0	0692-1500VCEA	0692-1500NSE0	0692-1500CSE0	0692-1500D0E0	0692-1500Z0E0	0692-1500VCEs



Версия для однотрубной системы - по заказу | *Ausführung für Einrohrsysteme auf Anfrage verfügbar*



1 pz 20 pz | 3/4" E = Евроконус Eurokonus | Технические рисунки Technische Zeichnungen: стр. Seite D36 - D37

### 09.1.3 Серия/Serie Tondera

Группы с межосевым расстоянием 50 мм для медной и многослойной трубы *Ventile mit 50 MM Achsabstand für Kupfer- und Mehrschichtverbundrohre*



#### 0693

Узел угловой для нижнего подключения панельных радиаторов: вентиль на подачу ручной регулировки преобразуемый в термостатический с механизмом предварительной настройки и запорный клапан. Межосевое расстояние 50 мм, соединение для медных или многослойных труб, резьбовые переходники для подключения к радиатору с герметичной прокладкой. **ПРАВЫЙ**

*Hahnblock mit Ventil umrüstbar auf Thermostatventil absperrbar, Achsabstand 50 MM, Anschlüsse für Kupfer- und Mehrschichtverbundrohre. RECHTS*



РАЗМЕР MAß	ХРОМ CHROME	БЕЛЫЙ WEIß	НИКЕЛЬ МАТОВЫЙ GEBÜRSTETES NICKEL	ХРОМ МАТОВЫЙ SATIN CHROME	ЗОЛОТО GOLD	БРОНЗА BRONZE	ЧЁРНЫЙ МАТОВЫЙ MATTSCHWARZ
3/8" x 24/19	0693-1000C0P0	0693-1000VCPA	0693-1000NSP0	0693-1000CSP0	0693-1000D0P0	0693-1000Z0P0	0693-1000VCP8
3/8" x 3/4" E	0693-1000C0E0	0693-1000VCEA	0693-1000NSE0	0693-1000CSE0	0693-1000D0E0	0693-1000Z0E0	0693-1000VCE8
1/2" x 24/19	0693-1500C0P0	0693-1500VCPA	0693-1500NSP0	0693-1500CSP0	0693-1500D0P0	0693-1500Z0P0	0693-1500VCP8
1/2" x 3/4" E	0693-1500C0E0	0693-1500VCEA	0693-1500NSE0	0693-1500CSE0	0693-1500D0E0	0693-1500Z0E0	0693-1500VCE8



3/4" E x 24/19	0693-2000C0P0	0693-2000VCPA	0693-2000NSP0	0693-2000CSP0	0693-2000D0P0	0693-2000Z0P0	0693-2000VCP8
3/4" E x 3/4" E	0693-2000C0E0	0693-2000VCEA	0693-2000NSE0	0693-2000CSE0	0693-2000D0E0	0693-2000Z0E0	0693-2000VCE8

#### 0696

Узел угловой для нижнего подключения панельных радиаторов: вентиль на подачу термостатический с механизмом предварительной настройки и запорный клапан. Межосевое расстояние 50 мм, соединение для медных или многослойных труб, резьбовые переходники для подключения к радиатору с герметичной прокладкой. **ПРАВЫЙ**

*Hahnblock mit Thermostatventil absperrbar, Achsabstand 50 MM, Anschlüsse für Kupfer- und Mehrschichtverbundrohre. RECHTS*



РАЗМЕР MAß	ХРОМ CHROME	БЕЛЫЙ WEIß	НИКЕЛЬ МАТОВЫЙ GEBÜRSTETES NICKEL	ХРОМ МАТОВЫЙ SATIN CHROME	ЗОЛОТО GOLD	БРОНЗА BRONZE	ЧЁРНЫЙ МАТОВЫЙ MATTSCHWARZ
3/8" x 24/19	0696-1000C0P0	0696-1000VCPA	0696-1000NSP0	0696-1000CSP0	0696-1000D0P0	0696-1000Z0P0	0696-1000VCP8
3/8" x 3/4" E	0696-1000C0E0	0696-1000VCEA	0696-1000NSE0	0696-1000CSE0	0696-1000D0E0	0696-1000Z0E0	0696-1000VCE8
1/2" x 24/19	0696-1500C0P0	0696-1500VCPA	0696-1500NSP0	0696-1500CSP0	0696-1500D0P0	0696-1500Z0P0	0696-1500VCP8
1/2" x 3/4" E	0696-1500C0E0	0696-1500VCEA	0696-1500NSE0	0696-1500CSE0	0696-1500D0E0	0696-1500Z0E0	0696-1500VCE8



3/4" E x 24/19	0696-2000C0P0	0696-2000VCPA	0696-2000NSP0	0696-2000CSP0	0696-2000D0P0	0696-2000Z0P0	0696-2000VCP8
3/4" E x 3/4" E	0696-2000C0E0	0696-2000VCEA	0696-2000NSE0	0696-2000CSE0	0696-2000D0E0	0696-2000Z0E0	0696-2000VCE8

#### 0694

Узел угловой для нижнего подключения панельных радиаторов: вентиль на подачу ручной регулировки преобразуемый в термостатический с механизмом предварительной настройки и запорный клапан. Межосевое расстояние 50 мм, соединение для медных или многослойных труб, резьбовые переходники для подключения к радиатору с герметичной прокладкой. **ЛЕВЫЙ**

*Hahnblock mit Ventil umrüstbar auf Thermostatventil absperrbar, Achsabstand 50 MM, Anschlüsse für Kupfer- und Mehrschichtverbundrohre. LINKS*



РАЗМЕР MAß	ХРОМ CHROME	БЕЛЫЙ WEIß	НИКЕЛЬ МАТОВЫЙ GEBÜRSTETES NICKEL	ХРОМ МАТОВЫЙ SATIN CHROME	ЗОЛОТО GOLD	БРОНЗА BRONZE	ЧЁРНЫЙ МАТОВЫЙ MATTSCHWARZ
3/8" x 24/19	0694-1000C0P0	0694-1000VCPA	0694-1000NSP0	0694-1000CSP0	0694-1000D0P0	0694-1000Z0P0	0694-1000VCP8
3/8" x 3/4" E	0694-1000C0E0	0694-1000VCEA	0694-1000NSE0	0694-1000CSE0	0694-1000D0E0	0694-1000Z0E0	0694-1000VCE8
1/2" x 24/19	0694-1500C0P0	0694-1500VCPA	0694-1500NSP0	0694-1500CSP0	0694-1500D0P0	0694-1500Z0P0	0694-1500VCP8
1/2" x 3/4" E	0694-1500C0E0	0694-1500VCEA	0694-1500NSE0	0694-1500CSE0	0694-1500D0E0	0694-1500Z0E0	0694-1500VCE8



3/4" E x 24/19	0694-2000C0P0	0694-2000VCPA	0694-2000NSP0	0694-2000CSP0	0694-2000D0P0	0694-2000Z0P0	0694-2000VCP8
3/4" E x 3/4" E	0694-2000C0E0	0694-2000VCEA	0694-2000NSE0	0694-2000CSE0	0694-2000D0E0	0694-2000Z0E0	0694-2000VCE8



0481  
E481



0483  
E483



N093



N094



0803



0490



0494



1 pz 20 pz | 3/4" E = Евроконус Eurokonus | Технические рисунки Technische Zeichnungen: стр. seite D37



Узел угловой для нижнего подключения панельных радиаторов: вентиль на подачу термостатический с механизмом предварительной настройки и запорный клапан. Межосевое расстояние 50 мм, соединение для медных или многослойных труб, резьбовые переходники для подключения к радиатору с герметичной прокладкой. **ЛЕВЫЙ**

*Hahnblock mit Thermostatventil absperbar, Achsabstand 50 MM, Anschlüsse für Kupfer- und Mehrschichtverbundrohre. LINKS*

**0697**

РАЗМЕР MAB	ХРОМ CHROME	БЕЛЫЙ WEIß	НИКЕЛЬ МАТОВЫЙ GEBÜRSTETES NICKEL	ХРОМ МАТОВЫЙ SATIN CHROME	ЗОЛОТО GOLD	БРОНЗА BRONZE	ЧЁРНЫЙ МАТОВЫЙ MATTSCHWARZ
3/8" x 24/19	0697-1000C0P0	0697-1000VCPA	0697-1000NSPO	0697-1000CSP0	0697-1000D0P0	0697-1000Z0P0	0697-1000VCPS
3/8" x 3/4" E	0697-1000C0E0	0697-1000VCEA	0697-1000NSE0	0697-1000CSE0	0697-1000D0E0	0697-1000Z0E0	0697-1000VCES
1/2" x 24/19	0697-1500C0P0	0697-1500VCPA	0697-1500NSPO	0697-1500CSP0	0697-1500D0P0	0697-1500Z0P0	0697-1500VCPS
1/2" x 3/4" E	0697-1500C0E0	0697-1500VCEA	0697-1500NSE0	0697-1500CSE0	0697-1500D0E0	0697-1500Z0E0	0697-1500VCES

3/4" E x 24/19	0697-2000C0P0	0697-2000VCPA	0697-2000NSPO	0697-2000CSP0	0697-2000D0P0	0697-2000Z0P0	0697-2000VCPS
3/4" E x 3/4" E	0697-2000C0E0	0697-2000VCEA	0697-2000NSE0	0697-2000CSE0	0697-2000D0E0	0697-2000Z0E0	0697-2000VCES



Узел прямой для нижнего подключения панельных радиаторов: вентиль на подачу ручной регулировки преобразуемый в термостатический с механизмом предварительной настройки и запорный клапан. Межосевое расстояние 50 мм, соединение для медных или многослойных труб, резьбовые переходники для подключения к радиатору с герметичной прокладкой.

*Hahnblock mit Ventil umrüstbar auf Thermostatventil absperbar, Achsabstand 50 MM, Anschlüsse für Kupfer- und Mehrschichtverbundrohre. Durchgangsform.*

**0695**

РАЗМЕР MAB	ХРОМ CHROME	БЕЛЫЙ WEIß	НИКЕЛЬ МАТОВЫЙ GEBÜRSTETES NICKEL	ХРОМ МАТОВЫЙ SATIN CHROME	ЗОЛОТО GOLD	БРОНЗА BRONZE	ЧЁРНЫЙ МАТОВЫЙ MATTSCHWARZ
3/8" x 24/19	0695-1000C0P0	0695-1000VCPA	0695-1000NSPO	0695-1000CSP0	0695-1000D0P0	0695-1000Z0P0	0695-1000VCPS
3/8" x 3/4" E	0695-1000C0E0	0695-1000VCEA	0695-1000NSE0	0695-1000CSE0	0695-1000D0E0	0695-1000Z0E0	0695-1000VCES
1/2" x 24/19	0695-1500C0P0	0695-1500VCPA	0695-1500NSPO	0695-1500CSP0	0695-1500D0P0	0695-1500Z0P0	0695-1500VCPS
1/2" x 3/4" E	0695-1500C0E0	0695-1500VCEA	0695-1500NSE0	0695-1500CSE0	0695-1500D0E0	0695-1500Z0E0	0695-1500VCES

3/4" E x 24/19	0695-2000C0P0	0695-2000VCPA	0695-2000NSPO	0695-2000CSP0	0695-2000D0P0	0695-2000Z0P0	0695-2000VCPS
3/4" E x 3/4" E	0695-2000C0E0	0695-2000VCEA	0695-2000NSE0	0695-2000CSE0	0695-2000D0E0	0695-2000Z0E0	0695-2000VCES



Узел прямой для нижнего подключения панельных радиаторов: вентиль на подачу термостатический с механизмом предварительной настройки и запорный клапан. Межосевое расстояние 50 мм, соединение для медных или многослойных труб, резьбовые переходники для подключения к радиатору с герметичной прокладкой.

*Hahnblock mit Thermostatventil absperbar, Achsabstand 50 MM, Anschlüsse für Kupfer- und Mehrschichtverbundrohre. Durchgangsform.*

**0698**

РАЗМЕР MAB	ХРОМ CHROME	БЕЛЫЙ WEIß	НИКЕЛЬ МАТОВЫЙ GEBÜRSTETES NICKEL	ХРОМ МАТОВЫЙ SATIN CHROME	ЗОЛОТО GOLD	БРОНЗА BRONZE	ЧЁРНЫЙ МАТОВЫЙ MATTSCHWARZ
3/8" x 24/19	0698-1000C0P0	0698-1000VCPA	0698-1000NSPO	0698-1000CSP0	0698-1000D0P0	0698-1000Z0P0	0698-1000VCPS
3/8" x 3/4" E	0698-1000C0E0	0698-1000VCEA	0698-1000NSE0	0698-1000CSE0	0698-1000D0E0	0698-1000Z0E0	0698-1000VCES
1/2" x 24/19	0698-1500C0P0	0698-1500VCPA	0698-1500NSPO	0698-1500CSP0	0698-1500D0P0	0698-1500Z0P0	0698-1500VCPS
1/2" x 3/4" E	0698-1500C0E0	0698-1500VCEA	0698-1500NSE0	0698-1500CSE0	0698-1500D0E0	0698-1500Z0E0	0698-1500VCES

3/4" E x 24/19	0698-2000C0P0	0698-2000VCPA	0698-2000NSPO	0698-2000CSP0	0698-2000D0P0	0698-2000Z0P0	0698-2000VCPS
3/4" E x 3/4" E	0698-2000C0E0	0698-2000VCEA	0698-2000NSE0	0698-2000CSE0	0698-2000D0E0	0698-2000Z0E0	0698-2000VCES

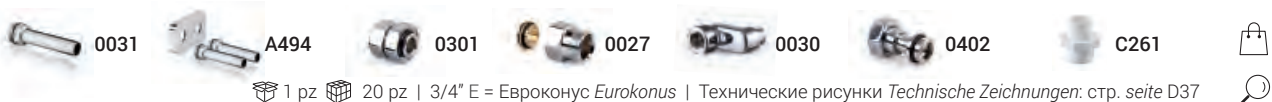
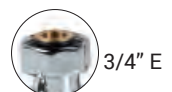

📦 1 pz 📦 20 pz | 3/4" E = Евроконус Eurokonus | Технические рисунки Technische Zeichnungen: стр. seite D37

## 09.1.4 Серия/Serie Tondera

Группы для однотрубных и двухтрубных систем отопления *Ventile für Ein-Zweirohr-Systeme*



### 0688



Узел угловой, вертикального подключения для одно/двухтрубных систем: вентиль на подачу ручной регулировки преобразуемый в термостатический с механизмом предварительной настройки и встроенный запорный клапан. Межосевое расстояние 38 мм, соединения для медных и многослойных труб, хвостовик для подключения к радиатору с герметичной прокладкой. В комплекте с латунным зондом (L450 мм, Ø10 мм). **ПРАВЫЙ**

*Ventil umrüstbar auf Thermostatventil für Ein- und Zwei-Rohrsysteme mit integrierter Rücklaufverschraubung, Eckform, aufgerüstet mit 450 MM Tauchhülse; Anschlüsse für Kupfer- und Mehrschichtverbundrohre. Achsabstand 38 MM. RECHTS*

РАЗМЕР MAß	ХРОМ CHROME	БЕЛЫЙ WEIß	НИКЕЛЬ МАТОВЫЙ GEBÜRSTETES NICKEL	ХРОМ МАТОВЫЙ SATIN CHROME	ЗОЛОТО GOLD	БРОНЗА BRONZE	ЧЁРНЫЙ МАТОВЫЙ MATTSCHWARZ
1/2" x 24/19	0688-1500C0P0	0688-1500VCPA	0688-1500NSP0	0688-1500CSP0	0688-1500D0P0	0688-1500Z0P0	0688-1500VCP5
1/2" x 3/4" E	0688-1500C0E0	0688-1500VCEA	0688-1500NSE0	0688-1500CSE0	0688-1500D0E0	0688-1500Z0E0	0688-1500VCE5

НОВИНКА  
NEU

Доступна версия с межосевым расстоянием 50 мм. *Ausführung mit 50 MM Achsabstand auf Anfrage verfügbar.*

### 0646



Узел угловой, вертикального подключения для одно/двухтрубных систем: вентиль на подачу термостатический с механизмом предварительной настройки и встроенный запорный клапан. Межосевое расстояние 38 мм, соединения для медных и многослойных труб, хвостовик для подключения к радиатору с герметичной прокладкой. В комплекте с латунным зондом (L450 мм, Ø10 мм). **ПРАВЫЙ**

*Thermostatventil für Ein- und Zwei-Rohrsysteme mit integrierter Rücklaufverschraubung, Eckform, aufgerüstet mit 450 MM Tauchhülse; Anschlüsse für Kupfer- und Mehrschichtverbundrohre. Achsabstand 38 MM. RECHTS*

РАЗМЕР MAß	ХРОМ CHROME	БЕЛЫЙ WEIß	НИКЕЛЬ МАТОВЫЙ GEBÜRSTETES NICKEL	ХРОМ МАТОВЫЙ SATIN CHROME	ЗОЛОТО GOLD	БРОНЗА BRONZE	ЧЁРНЫЙ МАТОВЫЙ MATTSCHWARZ
1/2" x 24/19	0646-1500C0P0	0646-1500VCPA	0646-1500NSP0	0646-1500CSP0	0646-1500D0P0	0646-1500Z0P0	0646-1500VCP5
1/2" x 3/4" E	0646-1500C0E0	0646-1500VCEA	0646-1500NSE0	0646-1500CSE0	0646-1500D0E0	0646-1500Z0E0	0646-1500VCE5

НОВИНКА  
NEU

Доступна версия с межосевым расстоянием 50 мм. *Ausführung mit 50 MM Achsabstand auf Anfrage verfügbar.*

### 0689



Узел угловой, вертикального подключения для одно/двухтрубных систем: вентиль на подачу ручной регулировки преобразуемый в термостатический с механизмом предварительной настройки и встроенный запорный клапан. Межосевое расстояние 38 мм, соединения для медных и многослойных труб, хвостовик для подключения к радиатору с герметичной прокладкой. В комплекте с латунным зондом (L450 мм, Ø10 мм). **ЛЕВЫЙ**

*Ventil umrüstbar auf Thermostatventil für Ein- und Zwei-Rohrsysteme mit integrierter Rücklaufverschraubung, Eckform, aufgerüstet mit 450 MM Tauchhülse; Anschlüsse für Kupfer- und Mehrschichtverbundrohre. Achsabstand 38 MM. LINKS*

РАЗМЕР MAß	ХРОМ CHROME	БЕЛЫЙ WEIß	НИКЕЛЬ МАТОВЫЙ GEBÜRSTETES NICKEL	ХРОМ МАТОВЫЙ SATIN CHROME	ЗОЛОТО GOLD	БРОНЗА BRONZE	ЧЁРНЫЙ МАТОВЫЙ MATTSCHWARZ
1/2" x 24/19	0689-1500C0P0	0689-1500VCPA	0689-1500NSP0	0689-1500CSP0	0689-1500D0P0	0689-1500Z0P0	0689-1500VCP5
1/2" x 3/4" E	0689-1500C0E0	0689-1500VCEA	0689-1500NSE0	0689-1500CSE0	0689-1500D0E0	0689-1500Z0E0	0689-1500VCE5



0481  
E481



0483  
E483



N093



N094



O803



O493



O031



1 pz 20 pz | 3/4" E = Евроконус Eurokonus | Технические рисунки *Technische Zeichnungen*: стр. *seite* D38



Узел угловой, вертикального подключения для одно/двухтрубных систем: вентиль на подачу термостатический с механизмом предварительной настройки и встроенный запорный клапан. Межосевое расстояние 38 мм, соединения для медных и многослойных труб, хвостовик для подключения к радиатору с герметичной прокладкой. В комплекте с латунным зондом (L450 мм, Ø10 мм). **ЛЕВЫЙ**

*Thermostatventil für Ein- und Zwei-Rohrsysteme mit integrierter Rücklaufverschraubung, Eckform, aufgerüstet mit 450 MM Tauchhülse; Anschlüsse für Kupfer- und Mehrschichtverbundrohre. Achsabstand 38 MM. LINKS*

**0647**

РАЗМЕР MAB	ХРОМ CHROME	БЕЛЫЙ WEIß	НИКЕЛЬ МАТОВЫЙ GEBÜRSTETES NICKEL	ХРОМ МАТОВЫЙ SATIN CHROME	ЗОЛОТО GOLD	БРОНЗА BRONZE	ЧЁРНЫЙ МАТОВЫЙ MATTSCHWARZ
1/2" x 24/19	0647-1500C0P0	0647-1500VCPA	0647-1500NSPO	0647-1500CSP0	0647-1500D0P0	0647-1500Z0P0	0647-1500VCPs
1/2" x 3/4" E	0647-1500C0E0	0647-1500VCEA	0647-1500NSE0	0647-1500CSE0	0647-1500D0E0	0647-1500Z0E0	0647-1500VCEs



Узел прямой, вертикального подключения для одно/двухтрубных систем: вентиль на подачу ручной регулировки преобразуемый в термостатический с механизмом предварительной настройки и встроенный запорный клапан. Межосевое расстояние 38 мм, соединения для медных и многослойных труб, хвостовик для подключения к радиатору с герметичной прокладкой. В комплекте с латунным зондом (L450 мм, Ø10 мм).

*Ventil umrüstbar auf Thermostatventil für Ein- und Zwei-Rohrsysteme mit integrierter Rücklaufverschraubung, Durchgangsform, aufgerüstet mit 450 MM Tauchhülse; Anschlüsse für Kupfer- und Mehrschichtverbundrohre. Achsabstand 38 MM.*

**0690**

РАЗМЕР MAB	ХРОМ CHROME	БЕЛЫЙ WEIß	НИКЕЛЬ МАТОВЫЙ GEBÜRSTETES NICKEL	ХРОМ МАТОВЫЙ SATIN CHROME	ЗОЛОТО GOLD	БРОНЗА BRONZE	ЧЁРНЫЙ МАТОВЫЙ MATTSCHWARZ
1/2" x 24/19	0690-1500C0P0	0690-1500VCPA	0690-1500NSPO	0690-1500CSP0	0690-1500D0P0	0690-1500Z0P0	0690-1500VCPs
1/2" x 3/4" E	0690-1500C0E0	0690-1500VCEA	0690-1500NSE0	0690-1500CSE0	0690-1500D0E0	0690-1500Z0E0	0690-1500VCEs



Узел прямой, вертикального подключения для одно/двухтрубных систем: вентиль на подачу термостатический с механизмом предварительной настройки и встроенный запорный клапан. Межосевое расстояние 38 мм, соединения для медных и многослойных труб, хвостовик для подключения к радиатору с герметичной прокладкой. В комплекте с латунным зондом (L450 мм, Ø10 мм).

*Thermostatventil für Ein- und Zwei-Rohrsysteme mit integrierter Rücklaufverschraubung, Durchgangsform, aufgerüstet mit 450 MM Tauchhülse; Anschlüsse für Kupfer- und Mehrschichtverbundrohre. Achsabstand 38 MM.*

**0648**

РАЗМЕР MAB	ХРОМ CHROME	БЕЛЫЙ WEIß	НИКЕЛЬ МАТОВЫЙ GEBÜRSTETES NICKEL	ХРОМ МАТОВЫЙ SATIN CHROME	ЗОЛОТО GOLD	БРОНЗА BRONZE	ЧЁРНЫЙ МАТОВЫЙ MATTSCHWARZ
1/2" x 24/19	0648-1500C0P0	0648-1500VCPA	0648-1500NSPO	0648-1500CSP0	0648-1500D0P0	0648-1500Z0P0	0648-1500VCPs
1/2" x 3/4" E	0648-1500C0E0	0648-1500VCEA	0648-1500NSE0	0648-1500CSE0	0648-1500D0E0	0648-1500Z0E0	0648-1500VCEs



A493



0301



0027



C261



0025/1

📦 1 pz 📦 20 pz | 3/4" E = Евроконус Eurokonus | Технические рисунки *Technische Zeichnungen*: стр. *seite* D38



## 09.1.4 Серия/Serie Tondera

Группы для однотрубных и двухтрубных систем отопления *Ventile für Ein-Zweirohr-Systeme*



### 0691

Узел прямой, бокового подключения для однотрубных систем: вентиль на подачу ручной регулировки преобразуемый в термостатический с механизмом предварительной настройки и встроенный запорный клапан. Межосевое расстояние 38 мм, соединения для медных и многослойных труб, хвостовик для подключения к радиатору с герметичной прокладкой. В комплекте с латунным зондом (L450 мм, Ø10 мм).

*Ventil umrüstbar auf Thermostatventil für Einrohrsysteme mit integrierter Rücklaufverschraubung, aufgerüstet mit 450 MM Tauchhülse; Anschlüsse für Kupfer- und Mehrschichtverbundrohre. Achsabstand 38 MM.*

РАЗМЕР MAß	ХРОМ CHROME	БЕЛЫЙ WEIß	НИКЕЛЬ МАТОВЫЙ GEBÜRSTETES NICKEL	ХРОМ МАТОВЫЙ SATIN CHROME	ЗОЛОТО GOLD	БРОНЗА BRONZE	ЧЁРНЫЙ МАТОВЫЙ MATTSCHWARZ
1/2" x 24/19	0691-1500C0P0	0691-1500VCPA	0691-1500NSP0	0691-1500CSP0	0691-1500D0P0	0691-1500Z0P0	0691-1500VCP5
1/2" x 3/4" E	0691-1500C0E0	0691-1500VCEA	0691-1500NSE0	0691-1500CSE0	0691-1500D0E0	0691-1500Z0E0	0691-1500VCE5

### 0410

Узел прямой, бокового подключения для однотрубных систем: вентиль на подачу термостатический с механизмом предварительной настройки и встроенный запорный клапан. Межосевое расстояние 38 мм, соединения для медных и многослойных труб, хвостовик для подключения к радиатору с герметичной прокладкой. В комплекте с латунным зондом (L450 мм, Ø10 мм).

*Thermostatventil für Einrohrsysteme mit integrierter Rücklaufverschraubung, aufgerüstet mit 450 MM Tauchhülse; Anschlüsse für Kupfer- und Mehrschichtverbundrohre. Achsabstand 38 MM.*

РАЗМЕР MAß	ХРОМ CHROME	БЕЛЫЙ WEIß	НИКЕЛЬ МАТОВЫЙ GEBÜRSTETES NICKEL	ХРОМ МАТОВЫЙ SATIN CHROME	ЗОЛОТО GOLD	БРОНЗА BRONZE	ЧЁРНЫЙ МАТОВЫЙ MATTSCHWARZ
1/2" x 24/19	0410-1500C0P0	0410-1500VCPA	0410-1500NSP0	0410-1500CSP0	0410-1500D0P0	0410-1500Z0P0	0410-1500VCP5
1/2" x 3/4" E	0410-1500C0E0	0410-1500VCEA	0410-1500NSE0	0410-1500CSE0	0410-1500D0E0	0410-1500Z0E0	0410-1500VCE5

### 0687

Узел прямой, бокового подключения для двухтрубных систем: вентиль на подачу ручной регулировки преобразуемый в термостатический с механизмом предварительной настройки и встроенный запорный клапан. Межосевое расстояние 38 мм, соединения для медных и многослойных труб, хвостовик для подключения к радиатору с герметичной прокладкой. В комплекте с латунным зондом (L450 мм, Ø10 мм).

*Ventil umrüstbar auf Thermostatventil für Zweirohrsysteme mit integrierter Rücklaufverschraubung, aufgerüstet mit 450 MM Tauchhülse; Anschlüsse für Kupfer- und Mehrschichtverbundrohre. Achsabstand 38 MM.*

РАЗМЕР MAß	ХРОМ CHROME	БЕЛЫЙ WEIß	НИКЕЛЬ МАТОВЫЙ GEBÜRSTETES NICKEL	ХРОМ МАТОВЫЙ SATIN CHROME	ЗОЛОТО GOLD	БРОНЗА BRONZE	ЧЁРНЫЙ МАТОВЫЙ MATTSCHWARZ
1/2" x 24/19	0687-1500C0P0	0687-1500VCPA	0687-1500NSP0	0687-1500CSP0	0687-1500D0P0	0687-1500Z0P0	0687-1500VCP5
1/2" x 3/4" E	0687-1500C0E0	0687-1500VCEA	0687-1500NSE0	0687-1500CSE0	0687-1500D0E0	0687-1500Z0E0	0687-1500VCE5

### 0419

Узел прямой, бокового подключения для двухтрубных систем: вентиль на подачу термостатический с механизмом предварительной настройки и встроенный запорный клапан. Межосевое расстояние 38 мм, соединения для медных и многослойных труб, хвостовик для подключения к радиатору с герметичной прокладкой. В комплекте с латунным зондом (L450 мм, Ø10 мм).

*Thermostatventil für Zweirohrsysteme mit integrierter Rücklaufverschraubung, aufgerüstet mit 450 MM Tauchhülse; Anschlüsse für Kupfer- und Mehrschichtverbundrohre. Achsabstand 38 MM.*

РАЗМЕР MAß	ХРОМ CHROME	БЕЛЫЙ WEIß	НИКЕЛЬ МАТОВЫЙ GEBÜRSTETES NICKEL	ХРОМ МАТОВЫЙ SATIN CHROME	ЗОЛОТО GOLD	БРОНЗА BRONZE	ЧЁРНЫЙ МАТОВЫЙ MATTSCHWARZ
1/2" x 24/19	0419-1500C0P0	0419-1500VCPA	0419-1500NSP0	0419-1500CSP0	0419-1500D0P0	0419-1500Z0P0	0419-1500VCP5
1/2" x 3/4" E	0419-1500C0E0	0419-1500VCEA	0419-1500NSE0	0419-1500CSE0	0419-1500D0E0	0419-1500Z0E0	0419-1500VCE5



0481  
E481



0483  
E483



N093



N094



0803



0493



0031



1 pz 20 pz | 3/4" E = Евроконус Eurokonus | Технические рисунки Technische Zeichnungen: стр. seite D38 - D39



Узел для подключения встраиваемого индивидуального регулятора температуры: вентиль ручной регулировки преобразуемый в термостатический, с механизмом предварительной настройки и запорный клапан, соединение для железных труб.

**0350**

НОВИНКА  
NEU

*Einbau-Ventil umrüstbar auf Thermostatventil und Rücklaufverschraubung mit Anschluss für Eisenrohr.*

РАЗМЕР MAB	ХРОМ CHROME	БЕЛЫЙ WEIß	НИКЕЛЬ МАТОВЫЙ GEBÜRSTETES NICKEL	ХРОМ МАТОВЫЙ SATIN CHROME	ЗОЛОТО GOLD	БРОНЗА BRONZE	ЧЁРНЫЙ МАТОВЫЙ MATTSCHWARZ
1/2"	0350-1500C000	0350-1500VCOA	0350-1500NS00	0350-1500CS00	0350-1500D000	0350-1500Z000	0350-1500VCOS



Узел для подключения встраиваемого индивидуального регулятора температуры: вентиль термостатический, с механизмом предварительной настройки и запорный клапан, соединение для железных труб.

**0351**

НОВИНКА  
NEU

*Einbau-Thermostatventil und Rücklaufverschraubung mit Anschluss für Eisenrohr.*

РАЗМЕР MAB	ХРОМ CHROME	БЕЛЫЙ WEIß	НИКЕЛЬ МАТОВЫЙ GEBÜRSTETES NICKEL	ХРОМ МАТОВЫЙ SATIN CHROME	ЗОЛОТО GOLD	БРОНЗА BRONZE	ЧЁРНЫЙ МАТОВЫЙ MATTSCHWARZ
1/2"	0351-1500C000	0351-1500VCOA	0351-1500NS00	0351-1500CS00	0351-1500D000	0351-1500Z000	0351-1500VCOS



A493



0301



0027



C261



0025/1

📦 1 pz 📦 20 pz | Технические рисунки *Technische Zeichnungen*: стр. *seite* D39





# 09.2

## СЕРИЯ/SERIE TONDERA LIGHT

Регулировочные вентили и запорные клапана | Угловой | Прямой  
*Heizkörperventile und Rücklaufverschraubungen | Eckform | Durchgangsform*

<b>09.2.1</b>	Вентили для подсоединения к медной или многослойной трубе <i>Ventile für Kupfer- und Mehrschichtverbundrohre</i>	157
<b>09.2.2</b>	Вентили для подсоединения к железной трубе <i>Ventile für Eisenrohr</i>	158

### Покрытия *Oberfläche*

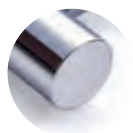

**Хром**  
*Chrome*



**Белый**  
*Weiß*



## Вентиль для подсоединения к медной или многослойной трубе Kupfer- und Mehrschichtverbundrohre

НОВИНКА  
NEU

**0762**



Вентиль на подачу угловой, ручной регулировки, соединение для медной или многослойной трубы, хвостовик с герметичной прокладкой.

*Handventil für Kupfer- und Mehrschichtverbundrohre, Eckform.*

РАЗМЕР MAß	ХРОМ CHROME	БЕЛЫЙ WEIß
1/2" x 24/19	0762-1500C0P0	0762-1500VCPA

НОВИНКА  
NEU

**0763**



Запорный клапан угловой, соединение для медной или многослойной трубы, хвостовик с герметичной прокладкой.

*Rücklaufverschraubung für Kupfer- und Mehrschichtverbundrohre, Eckform.*

РАЗМЕР MAß	ХРОМ CHROME	БЕЛЫЙ WEIß
1/2" x 24/19	0763-1500C0P0	0763-1500VCPA

НОВИНКА  
NEU

**0766**



Вентиль на подачу прямой, ручной регулировки, соединение для медной или многослойной трубы, хвостовик с герметичной прокладкой.

*Handventil für Kupfer- und Mehrschichtverbundrohre, Durchgangsform.*

РАЗМЕР MAß	ХРОМ CHROME	БЕЛЫЙ WEIß
1/2" x 24/19	0766-1500C0P0	0766-1500VCPA

НОВИНКА  
NEU

**0767**



Запорный клапан прямой, соединение для медной или многослойной трубы, хвостовик с герметичной прокладкой.

*Rücklaufverschraubung für Kupfer- und Mehrschichtverbundrohre, Durchgangsform.*

РАЗМЕР MAß	ХРОМ CHROME	БЕЛЫЙ WEIß
1/2" x 24/19	0767-1500C0P0	0767-1500VCPA



0481



0483



0490



0491



0031



A491



1 pz 20 pz | Технические рисунки *Technische Zeichnungen*: стр. *seite* D40

## Вентиль для подсоединения к железной трубе

Eisenrohr



Вентиль на подачу угловой, ручной регулировки, соединение для железной трубы, хвостовик с герметичной прокладкой.

*Handventil mit Anschluss für Eisenrohr, Eckform.*

0774

НОВИНКА  
NEU

РАЗМЕР MAß	ХРОМ CHROME	БЕЛЫЙ WEIß
1/2"	0774-1500C000	0774-1500VC0A

Запорный клапан угловой, соединение для железной трубы, хвостовик с герметичной прокладкой.

*Rücklaufverschraubung mit Anschluss für Eisenrohr, Eckform.*

0775

НОВИНКА  
NEU

РАЗМЕР MAß	ХРОМ CHROME	БЕЛЫЙ WEIß
1/2"	0775-1500C000	0775-1500VC0A

Вентиль на подачу прямой, ручной регулировки, соединение для железной трубы, хвостовик с герметичной прокладкой.

*Handventil mit Anschluss für Eisenrohr, Durchgangsform.*

0778

НОВИНКА  
NEU

РАЗМЕР MAß	ХРОМ CHROME	БЕЛЫЙ WEIß
1/2"	0778-1500C000	0778-1500VC0A

Запорный клапан прямой, соединение для железной трубы, хвостовик с герметичной прокладкой.

*Rücklaufverschraubung mit Anschluss für Eisenrohr, Durchgangsform.*

0779

НОВИНКА  
NEU

РАЗМЕР MAß	ХРОМ CHROME	БЕЛЫЙ WEIß
1/2"	0779-1500C000	0779-1500VC0A



0301



0027



0030



0402

📦 1 pz 📦 20 pz | Технические рисунки *Technische Zeichnungen*: стр. *seite* D40





# 10

## СЕРИЯ/SERIE ESEDRA

Регулировочные вентили и запорные клапана | Угловой  
Прямой | Осевой | Вертикального подключения  
*Heizkörperventile und Rücklaufverschraubungen | Eckform | Durchgangsform  
Axial | Winkel Eck*

10.1	Вентили для подсоединения к медной или многослойной трубе <i>Ventile für Kupfer- und Mehrschichtverbundrohre</i>	161
10.2	Вентили для подсоединения к железной трубе <i>Ventile für Eisenrohr</i>	163

### Покрyтия *Oberfläche*



Хром  
*Chrome*



Белый  
*Weiß*



Никель матовый  
*Gebürstetes Nickel*



Хром матовый  
*Satin chrome*



Золото  
*Gold*



Чёрный матовый  
*Mattschwarz*



## Вентиль для подсоединения к медной или многослойной трубе Kupfer- und Mehrschichtverbundrohre

### 0603

Вентиль на угловой, ручной регулировки, соединение для медной или многослойной трубы, хвостовик с герметичной прокладкой.

*Handventil für Kupfer- und Mehrschichtverbundrohre, Eckform.*



РАЗМЕР MAß	ХРОМ CHROME	БЕЛЫЙ WEIß	НИКЕЛЬ МАТОВЫЙ GEBÜRSTETES NICKEL	ХРОМ МАТОВЫЙ SATIN CHROME	ЗОЛОТО GOLD	ЧЁРНЫЙ МАТОВЫЙ MATTSCHWARZ
3/8" x 24/19	0603-1000C0P0	0603-1000VCPA	0603-1000NSPO	0603-1000CSPO	0603-1000D0P0	0603-1000VCPS
1/2" x 24/19	0603-1500C0P0	0603-1500VCPA	0603-1500NSPO	0603-1500CSPO	0603-1500D0P0	0603-1500VCPS

### 0605

Вентиль прямой, ручной регулировки, соединение для медной или многослойной трубы, хвостовик с герметичной прокладкой.

*Handventil für Kupfer- und Mehrschichtverbundrohre, Durchgangsform.*



РАЗМЕР MAß	ХРОМ CHROME	БЕЛЫЙ WEIß	НИКЕЛЬ МАТОВЫЙ GEBÜRSTETES NICKEL	ХРОМ МАТОВЫЙ SATIN CHROME	ЗОЛОТО GOLD	ЧЁРНЫЙ МАТОВЫЙ MATTSCHWARZ
3/8" x 24/19	0605-1000C0P0	0605-1000VCPA	0605-1000NSPO	0605-1000CSPO	0605-1000D0P0	0605-1000VCPS
1/2" x 24/19	0605-1500C0P0	0605-1500VCPA	0605-1500NSPO	0605-1500CSPO	0605-1500D0P0	0605-1500VCPS

### 0604

Вентиль осевой, ручной регулировки, соединение для медной или многослойной трубы, хвостовик с герметичной прокладкой.

*Handventil für Kupfer- und Mehrschichtverbundrohre, Axial.*



РАЗМЕР MAß	ХРОМ CHROME	БЕЛЫЙ WEIß	НИКЕЛЬ МАТОВЫЙ GEBÜRSTETES NICKEL	ХРОМ МАТОВЫЙ SATIN CHROME	ЗОЛОТО GOLD	ЧЁРНЫЙ МАТОВЫЙ MATTSCHWARZ
3/8" x 24/19	0604-1000C0P0	0604-1000VCPA	0604-1000NSPO	0604-1000CSPO	0604-1000D0P0	0604-1000VCPS
1/2" x 24/19	0604-1500C0P0	0604-1500VCPA	0604-1500NSPO	0604-1500CSPO	0604-1500D0P0	0604-1500VCPS



0481



0483



0490



0492



0031



A492



1 pz 20 pz | Технические рисунки *Technische Zeichnungen*: стр. *seite* D41



Вентиль вертикального подключения ручной регулировки, соединение для медной или многослойной трубы, хвостовик с герметичной прокладкой. **ПРАВЫЙ**  
*Winkel Eck Handventil für Kupfer- und Mehrschichtverbundrohre. RECHTS*

**0608**



РАЗМЕР MAB	ХРОМ CHROME	БЕЛЫЙ WEIß	НИКЕЛЬ МАТОВЫЙ GEBÜRSTETES NICKEL	ХРОМ МАТОВЫЙ SATIN CHROME	ЗОЛОТО GOLD	ЧЁРНЫЙ МАТОВЫЙ MATTSCHWARZ
3/8" x 24/19	0608-1000COP0	0608-1000VCPA	0608-1000NSP0	0608-1000CSP0	0608-1000DOP0	0608-1000VCP5
1/2" x 24/19	0608-1500COP0	0608-1500VCPA	0608-1500NSP0	0608-1500CSP0	0608-1500DOP0	0608-1500VCP5

Вентиль вертикального подключения ручной регулировки, соединение для медной или многослойной трубы, хвостовик с герметичной прокладкой. **ЛЕВЫЙ**  
*Winkel Eck Handventil für Kupfer- und Mehrschichtverbundrohre. LINKS*

**0609**



РАЗМЕР MAB	ХРОМ CHROME	БЕЛЫЙ WEIß	НИКЕЛЬ МАТОВЫЙ GEBÜRSTETES NICKEL	ХРОМ МАТОВЫЙ SATIN CHROME	ЗОЛОТО GOLD	ЧЁРНЫЙ МАТОВЫЙ MATTSCHWARZ
3/8" x 24/19	0609-1000COP0	0609-1000VCPA	0609-1000NSP0	0609-1000CSP0	0609-1000DOP0	0609-1000VCP5
1/2" x 24/19	0609-1500COP0	0609-1500VCPA	0609-1500NSP0	0609-1500CSP0	0609-1500DOP0	0609-1500VCP5



1 pz 20 pz | Технические рисунки *Technische Zeichnungen*: стр. *seite* D41





## Вентиль для подсоединения к железной трубе

Eisenrohr

### 0600

Вентиль угловой, ручной регулировки, соединение для железной трубы, хвостовик с герметичной прокладкой.

*Handventil mit Anschluss für Eisenrohr, Eckform.*



РАЗМЕР MAß	ХРОМ CHROME	БЕЛЫЙ WEIß	НИКЕЛЬ МАТОВЫЙ GEBÜRSTETES NICKEL	ХРОМ МАТОВЫЙ SATIN CHROME	ЗОЛОТО GOLD	ЧЁРНЫЙ МАТОВЫЙ MATTSCHWARZ
3/8"	0600-1000C000	0600-1000VCOA	0600-1000NS00	0600-1000CS00	0600-1000D000	0600-1000VC0S
1/2"	0600-1500C000	0600-1500VCOA	0600-1500NS00	0600-1500CS00	0600-1500D000	0600-1500VC0S

### 0602

Вентиль прямой, ручной регулировки, соединение для железной трубы, хвостовик с герметичной прокладкой.

*Handventil mit Anschluss für Eisenrohr, Durchgangsform.*



РАЗМЕР MAß	ХРОМ CHROME	БЕЛЫЙ WEIß	НИКЕЛЬ МАТОВЫЙ GEBÜRSTETES NICKEL	ХРОМ МАТОВЫЙ SATIN CHROME	ЗОЛОТО GOLD	ЧЁРНЫЙ МАТОВЫЙ MATTSCHWARZ
3/8"	0602-1000C000	0602-1000VCOA	0602-1000NS00	0602-1000CS00	0602-1000D000	0602-1000VC0S
1/2"	0602-1500C000	0602-1500VCOA	0602-1500NS00	0602-1500CS00	0602-1500D000	0602-1500VC0S

### 0601

Вентиль осевой, ручной регулировки, соединение для железной трубы, хвостовик с герметичной прокладкой.

*Handventil mit Anschluss für Eisenrohr, Axial.*



РАЗМЕР MAß	ХРОМ CHROME	БЕЛЫЙ WEIß	НИКЕЛЬ МАТОВЫЙ GEBÜRSTETES NICKEL	ХРОМ МАТОВЫЙ SATIN CHROME	ЗОЛОТО GOLD	ЧЁРНЫЙ МАТОВЫЙ MATTSCHWARZ
3/8"	0601-1000C000	0601-1000VCOA	0601-1000NS00	0601-1000CS00	0601-1000D000	0601-1000VC0S
1/2"	0601-1500C000	0601-1500VCOA	0601-1500NS00	0601-1500CS00	0601-1500D000	0601-1500VC0S



0490



0492



0031



A492



0030



0402



1 pz 20 pz | Технические рисунки *Technische Zeichnungen*: стр. *seite* D41



Вентиль вертикального подключения ручной регулировки, соединение для железной трубы, хвостовик с герметичной прокладкой. **ПРАВЫЙ**

*Winkel Eck Handventil mit Anschluss für Eisenrohr. RECHTS*

РАЗМЕР MAB	ХРОМ CHROME	БЕЛЫЙ WEIß	НИКЕЛЬ МАТОВЫЙ GEBÜRSTETES NICKEL	ХРОМ МАТОВЫЙ SATIN CHROME	ЗОЛОТО GOLD	ЧЁРНЫЙ МАТОВЫЙ MATTSCHWARZ
3/8"	0606-1000C000	0606-1000VC0A	0606-1000NS00	0606-1000CS00	0606-1000D000	0606-1000VC0S
1/2"	0606-1500C000	0606-1500VC0A	0606-1500NS00	0606-1500CS00	0606-1500D000	0606-1500VC0S

0606



Вентиль вертикального подключения ручной регулировки, соединение для железной трубы, хвостовик с герметичной прокладкой. **ЛЕВЫЙ**

*Winkel Eck Handventil mit Anschluss für Eisenrohr. LINKS*

РАЗМЕР MAB	ХРОМ CHROME	БЕЛЫЙ WEIß	НИКЕЛЬ МАТОВЫЙ GEBÜRSTETES NICKEL	ХРОМ МАТОВЫЙ SATIN CHROME	ЗОЛОТО GOLD	ЧЁРНЫЙ МАТОВЫЙ MATTSCHWARZ
3/8"	0607-1000C000	0607-1000VC0A	0607-1000NS00	0607-1000CS00	0607-1000D000	0607-1000VC0S
1/2"	0607-1500C000	0607-1500VC0A	0607-1500NS00	0607-1500CS00	0607-1500D000	0607-1500VC0S

0607



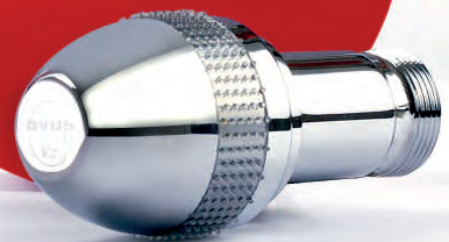

# 11

## СЕРИЯ/SERIE OVUS

Регулировочные вентили и запорные клапана | Угловой | Прямой  
Вертикального подключения | Осевой | 50 mm  
Однотрубные и двухтрубные системы отопления  
*Heizkörperventile und Rücklaufverschraubungen | Eckform | Durchgangsform | Winkel Eck  
Axial | Achsabstand 50 MM | Ein-und Zweirohr*

11.1	Вентили для подсоединения к медной или многослойной трубе <i>Ventile für Kupfer- und Mehrschichtverbundrohre</i>	167
11.2	Вентили для подсоединения к железной трубе <i>Ventile für Eisenrohr</i>	172
11.3	Группы с межосевым расстоянием 50 mm для медной и многослойной трубы <i>Ventile mit 50 MM Achsabstand für Kupfer- und Mehrschichtverbundrohre</i>	177
11.4	Группы для однотрубных и двухтрубных систем отопления <i>Ventile für Ein-Zweirohr-Systeme</i>	179

### Покрyтия *Oberfläche*



Хром  
*Chrome*



Белый  
*Weiß*



Серый матовый RAL 9006  
*Satin Grau RAL 9006*



## Вентиль для подсоединения к медной или многослойной трубе Kupfer- und Mehrschichtverbundrohre

### 0445



Вентиль на подачу угловой, ручной регулировки преобразуемый в термостатический, с механизмом предварительной настройки, соединение для медной или многослойной трубы, хвостовик с герметичной прокладкой.

*Handventil umrüstbar auf Thermostatventil für Kupfer- und Mehrschichtverbundrohre, Eckform.*

РАЗМЕР MAB	ХРОМ CHROME	БЕЛЫЙ WEIß	RAL 9006
3/8" x 24/19	0445-1000COP0	0445-1000VCPA	0445-1000VCPN
1/2" x 24/19	0445-1500COP0	0445-1500VCPA	0445-1500VCPN

### 0465



Вентиль на подачу угловой, термостатический, с механизмом предварительной настройки, соединение для медной или многослойной трубы, хвостовик с герметичной прокладкой.

*Thermostatventil für Kupfer- und Mehrschichtverbundrohre, Eckform.*

РАЗМЕР MAB	ХРОМ CHROME	БЕЛЫЙ WEIß	RAL 9006
3/8" x 24/19	0465-1000COP0	0465-1000VCPA	0465-1000VCPN
1/2" x 24/19	0465-1500COP0	0465-1500VCPA	0465-1500VCPN

### 0463



Запорный клапан угловой, соединение для медной или многослойной трубы, хвостовик с герметичной прокладкой.

*Rücklaufverschraubung für Kupfer- und Mehrschichtverbundrohre, Eckform.*

РАЗМЕР MAB	ХРОМ CHROME	БЕЛЫЙ WEIß	RAL 9006
3/8" x 24/19	0463-1000COP0	0463-1000VCPA	0463-1000VCPN
1/2" x 24/19	0463-1500COP0	0463-1500VCPA	0463-1500VCPN



0481



0483



N093



N094



0803



0490



0491



1 pz 20 pz | Технические рисунки *Technische Zeichnungen*: стр. *seite* D42



Вентиль на подачу прямой, ручной регулировки преобразуемый в термостатический, с механизмом предварительной настройки, соединение для медной или многослойной трубы, хвостовик с герметичной прокладкой.

*Handventil umrüstbar auf Thermostatventil für Kupfer- und Mehrschichtverbundrohre, Durchgangsform.*

РАЗМЕР MAB	ХРОМ CHROME	БЕЛЫЙ WEIß	RAL 9006
3/8" x 24/19	0446-1000C0P0	0446-1000VCPA	0446-1000VCPN
1/2" x 24/19	0446-1500C0P0	0446-1500VCPA	0446-1500VCPN

0446



Вентиль на подачу прямой, термостатический, с механизмом предварительной настройки, соединение для медной или многослойной трубы, хвостовик с герметичной прокладкой.

*Thermostatventil für Kupfer- und Mehrschichtverbundrohre, Durchgangsform.*

РАЗМЕР MAB	ХРОМ CHROME	БЕЛЫЙ WEIß	RAL 9006
3/8" x 24/19	0466-1000C0P0	0466-1000VCPA	0466-1000VCPN
1/2" x 24/19	0466-1500C0P0	0466-1500VCPA	0466-1500VCPN

0466



Запорный клапан прямой, соединение для медной или многослойной трубы, хвостовик с герметичной прокладкой.

*Rücklaufverschraubung für Kupfer- und Mehrschichtverbundrohre, Durchgangsform.*

РАЗМЕР MAB	ХРОМ CHROME	БЕЛЫЙ WEIß	RAL 9006
3/8" x 24/19	0464-1000C0P0	0464-1000VCPA	0464-1000VCPN
1/2" x 24/19	0464-1500C0P0	0464-1500VCPA	0464-1500VCPN

0464



0031



A491



0301



0027



0030



0402



C261

1 pz 20 pz | Технические рисунки *Technische Zeichnungen*: стр. *seite* D42



## 11.1 Серия/Serie Ovus

Вентили для подсоединения к медной или многослойной трубе *Ventile für Kupfer- und Mehrschichtverbundrohre*



### 0439



Вентиль на подачу вертикального подключения ручной регулировки преобразуемый в термостатический, с механизмом предварительной настройки, соединение для медной или многослойной трубы, хвостовик с герметичной прокладкой. **ПРАВЫЙ**

*Winkel Eck Handventil umrüstbar auf Thermostatventil für Kupfer- und Mehrschichtverbundrohre. RECHTS*

РАЗМЕР MAß	ХРОМ CHROME	БЕЛЫЙ WEIß	RAL 9006
3/8" x 24/19	0439-1000COP0	0439-1000VCPA	0439-1000VCPN
1/2" x 24/19	0439-1500COP0	0439-1500VCPA	0439-1500VCPN

### 0478



Вентиль на подачу вертикального подключения термостатический, с механизмом предварительной настройки, соединение для медной или многослойной трубы, хвостовик с герметичной прокладкой. **ПРАВЫЙ**

*Winkel Eck Thermostatventil für Kupfer- und Mehrschichtverbundrohre. RECHTS*

РАЗМЕР MAß	ХРОМ CHROME	БЕЛЫЙ WEIß	RAL 9006
3/8" x 24/19	0478-1000COP0	0478-1000VCPA	0478-1000VCPN
1/2" x 24/19	0478-1500COP0	0478-1500VCPA	0478-1500VCPN

### 0460



Запорный клапан вертикального подключения, соединение для медной или многослойной трубы, хвостовик с герметичной прокладкой. **ЛЕВЫЙ**

*Winkel Eck Rücklaufverschraubung für Kupfer- und Mehrschichtverbundrohre. LINKS*

РАЗМЕР MAß	ХРОМ CHROME	БЕЛЫЙ WEIß	RAL 9006
3/8" x 24/19	0460-1000COP0	0460-1000VCPA	0460-1000VCPN
1/2" x 24/19	0460-1500COP0	0460-1500VCPA	0460-1500VCPN



0481



0483



N093



N094



0803



0490



0491



1 pz 20 pz | Технические рисунки *Technische Zeichnungen*: стр. *seite* D42



Вентиль на подачу вертикального подключения ручной регулировки преобразуемый в термостатический, с механизмом предварительной настройки, соединение для медной или многослойной трубы, хвостовик с герметичной прокладкой. **ЛЕВЫЙ**

*Winkel Eck Handventil umrüstbar auf Thermostatventil für Kupfer- und Mehrschichtverbundrohre. LINKS*

**0440**



РАЗМЕР MAß	ХРОМ CHROME	БЕЛЫЙ WEIß	RAL 9006
3/8" x 24/19	0440-1000C0P0	0440-1000VCPA	0440-1000VCPN
1/2" x 24/19	0440-1500C0P0	0440-1500VCPA	0440-1500VCPN

Вентиль на подачу вертикального подключения термостатический, с механизмом предварительной настройки, соединение для медной или многослойной трубы, хвостовик с герметичной прокладкой. **ЛЕВЫЙ**

*Winkel Eck Thermostatventil für Kupfer- und Mehrschichtverbundrohre. LINKS*

**0479**



РАЗМЕР MAß	ХРОМ CHROME	БЕЛЫЙ WEIß	RAL 9006
3/8" x 24/19	0479-1000C0P0	0479-1000VCPA	0479-1000VCPN
1/2" x 24/19	0479-1500C0P0	0479-1500VCPA	0479-1500VCPN

Запорный клапан вертикального подключения, соединение для медной или многослойной трубы, хвостовик с герметичной прокладкой. **ПРАВЫЙ**

*Winkel Eck Rücklaufverschraubung für Kupfer- und Mehrschichtverbundrohre. RECHTS*

**0459**



РАЗМЕР MAß	ХРОМ CHROME	БЕЛЫЙ WEIß	RAL 9006
3/8" x 24/19	0459-1000C0P0	0459-1000VCPA	0459-1000VCPN
1/2" x 24/19	0459-1500C0P0	0459-1500VCPA	0459-1500VCPN

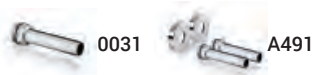

1 pz 20 pz | Технические рисунки *Technische Zeichnungen*: стр. *seite* D42 - D43



## 11.1 Серия/Serie Ovus

Вентили для подсоединения к медной или многослойной трубе *Ventile für Kupfer- und Mehrschichtverbundrohre*



### 0441



Вентиль на подачу осевой, ручной регулировки преобразуемый в термостатический, с механизмом предварительной настройки, соединение для медной или многослойной трубы, хвостовик с герметичной прокладкой.

*Handventil umrüstbar auf Thermostatventil für Kupfer- und Mehrschichtverbundrohre, Axial.*

РАЗМЕР MAB	ХРОМ CHROME	БЕЛЫЙ WEIB	RAL 9006
3/8" x 24/19	0441-1000COP0	0441-1000VCPA	0441-1000VCPN
1/2" x 24/19	0441-1500COP0	0441-1500VCPA	0441-1500VCPN

### 0461



Вентиль на подачу осевой, термостатический, с механизмом предварительной настройки, соединение для медной или многослойной трубы, хвостовик с герметичной прокладкой.

*Thermostatventil für Kupfer- und Mehrschichtverbundrohre, Axial.*

РАЗМЕР MAB	ХРОМ CHROME	БЕЛЫЙ WEIB	RAL 9006
3/8" x 24/19	0461-1000COP0	0461-1000VCPA	0461-1000VCPN
1/2" x 24/19	0461-1500COP0	0461-1500VCPA	0461-1500VCPN

### 0467



Запорный клапан осевой, соединение для медной или многослойной трубы, хвостовик с герметичной прокладкой.

*Rücklaufverschraubung für Kupfer- und Mehrschichtverbundrohre, Axial.*

РАЗМЕР MAB	ХРОМ CHROME	БЕЛЫЙ WEIB	RAL 9006
3/8" x 24/19	0467-1000COP0	0467-1000VCPA	0467-1000VCPN
1/2" x 24/19	0467-1500COP0	0467-1500VCPA	0467-1500VCPN



0481



0483



N093



N094



0803



0490



0491



1 pz 20 pz | Технические рисунки *Technische Zeichnungen*: стр. *seite* D43

## Вентиль для подсоединения к железной трубе

Eisenrohr



Вентиль на подачу угловой, ручной регулировки преобразуемый в термостатический, с механизмом предварительной настройки, соединение для железной трубы, хвостовик с герметичной прокладкой

*Handventil umrüstbar auf Thermostatventil mit Anschluss für Eisenrohr, Eckform.*

РАЗМЕР MAß	ХРОМ CHROME	БЕЛЫЙ WEIß	RAL 9006
3/8"	0435-1000C000	0435-1000VC0A	0435-1000VC0N
1/2"	0435-1500C000	0435-1500VC0A	0435-1500VC0N

0435



Вентиль на подачу угловой, термостатический, с механизмом предварительной настройки, соединение для железной трубы, хвостовик с герметичной прокладкой.

*Thermostatventil mit Anschluss für Eisenrohr, Eckform.*

РАЗМЕР MAß	ХРОМ CHROME	БЕЛЫЙ WEIß	RAL 9006
3/8"	0455-1000C000	0455-1000VC0A	0455-1000VC0N
1/2"	0455-1500C000	0455-1500VC0A	0455-1500VC0N

0455



Запорный клапан угловой, соединение для железной трубы, хвостовик с герметичной прокладкой.

*Rücklaufverschraubung mit Anschluss für Eisenrohr, Eckform.*

РАЗМЕР MAß	ХРОМ CHROME	БЕЛЫЙ WEIß	RAL 9006
3/8"	0453-1000C000	0453-1000VC0A	0453-1000VC0N
1/2"	0453-1500C000	0453-1500VC0A	0453-1500VC0N

0453

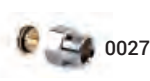
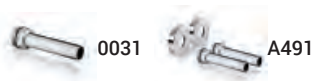

1 pz 20 pz | Технические рисунки Technische Zeichnungen: стр. seite D43



## 11.2 Серия/Serie Ovus

Вентили для подсоединения к железной трубе *Ventile für Eisenrohr*



### 0436



Вентиль на подачу прямой, ручной регулировки преобразуемый в термостатический, с механизмом предварительной настройки, соединение для железной трубы, хвостовик с герметичной прокладкой.

*Handventil umrüstbar auf Thermostatventil mit Anschluss für Eisenrohr, Durchgangsform.*

РАЗМЕР MAB	ХРОМ CHROME	БЕЛЫЙ WEIß	RAL 9006
3/8"	0436-1000C000	0436-1000VC0A	0436-1000VC0N
1/2"	0436-1500C000	0436-1500VC0A	0436-1500VC0N

### 0456



Вентиль на подачу прямой, термостатический, с механизмом предварительной настройки, соединение для железной трубы, хвостовик с герметичной прокладкой.

*Thermostatventil mit Anschluss für Eisenrohr, Durchgangsform.*

РАЗМЕР MAB	ХРОМ CHROME	БЕЛЫЙ WEIß	RAL 9006
3/8"	0456-1000C000	0456-1000VC0A	0456-1000VC0N
1/2"	0456-1500C000	0456-1500VC0A	0456-1500VC0N

### 0454



Запорный клапан прямой, соединение для железной трубы, хвостовик с герметичной прокладкой.

*Rücklaufverschraubung mit Anschluss für Eisenrohr, Durchgangsform.*

РАЗМЕР MAB	ХРОМ CHROME	БЕЛЫЙ WEIß	RAL 9006
3/8"	0454-1000C000	0454-1000VC0A	0454-1000VC0N
1/2"	0454-1500C000	0454-1500VC0A	0454-1500VC0N



N093



N094



0803



0490



0491



0030



1 pz 20 pz | Технические рисунки *Technische Zeichnungen*: стр. *seite* D43



Вентиль на подачу вертикального подключения ручной регулировки преобразуемый в термостатический, с механизмом предварительной настройки, соединение для железной трубы, хвостовик с герметичной прокладкой. **ПРАВЫЙ**  
*Winkel Eck Handventil umrüstbar auf Thermostatventil mit Anschluss für Eisenrohr. RECHTS*

РАЗМЕР MAB	ХРОМ CHROME	БЕЛЫЙ WEIß	RAL 9006
3/8"	0437-1000C000	0437-1000VC0A	0437-1000VC0N
1/2"	0437-1500C000	0437-1500VC0A	0437-1500VC0N

0437



Вентиль на подачу вертикального подключения термостатический, с механизмом предварительной настройки, соединение для железной трубы, хвостовик с герметичной прокладкой. **ПРАВЫЙ**

*Winkel Eck Thermostatventil mit Anschluss für Eisenrohr. RECHTS*

РАЗМЕР MAB	ХРОМ CHROME	БЕЛЫЙ WEIß	RAL 9006
3/8"	0469-1000C000	0469-1000VC0A	0469-1000VC0N
1/2"	0469-1500C000	0469-1500VC0A	0469-1500VC0N

0469



Запорный клапан вертикального подключения, соединение для железной трубы, хвостовик с герметичной прокладкой. **ЛЕВЫЙ**

*Winkel Eck Rücklaufverschraubung mit Anschluss für Eisenrohr. LINKS*

РАЗМЕР MAB	ХРОМ CHROME	БЕЛЫЙ WEIß	RAL 9006
3/8"	0458-1000C000	0458-1000VC0A	0458-1000VC0N
1/2"	0458-1500C000	0458-1500VC0A	0458-1500VC0N

0458



0402



C261



## 11.2 Серия/Serie Ovus

Вентили для подсоединения к железной трубе *Ventile für Eisenrohr*



### 0438



Вентиль на подачу вертикального подключения ручной регулировки преобразуемый в термостатический, с механизмом предварительной настройки, соединение для железной трубы, хвостовик с герметичной прокладкой. **ЛЕВЫЙ**

*Winkel Eck Handventil umrüstbar auf Thermostatventil mit Anschluss für Eisenrohr. LINKS*

РАЗМЕР MAB	ХРОМ CHROME	БЕЛЫЙ WEIß	RAL 9006
3/8"	0438-1000C000	0438-1000VC0A	0438-1000VC0N
1/2"	0438-1500C000	0438-1500VC0A	0438-1500VC0N

### 0477



Вентиль на подачу вертикального подключения термостатический, с механизмом предварительной настройки, соединение для железной трубы, хвостовик с герметичной прокладкой. **ЛЕВЫЙ**

*Winkel Eck Thermostatventil mit Anschluss für Eisenrohr. LINKS*

РАЗМЕР MAB	ХРОМ CHROME	БЕЛЫЙ WEIß	RAL 9006
3/8"	0477-1000C000	0477-1000VC0A	0477-1000VC0N
1/2"	0477-1500C000	0477-1500VC0A	0477-1500VC0N

### 0468



Запорный клапан вертикального подключения, соединение для железной трубы, хвостовик с герметичной прокладкой. **ПРАВЫЙ**

*Winkel Eck Rücklaufverschraubung mit Anschluss für Eisenrohr. RECHTS*

РАЗМЕР MAB	ХРОМ CHROME	БЕЛЫЙ WEIß	RAL 9006
3/8"	0468-1000C000	0468-1000VC0A	0468-1000VC0N
1/2"	0468-1500C000	0468-1500VC0A	0468-1500VC0N



N093



N094



O803



O490



O491



O030



1 pz 20 pz | Технические рисунки *Technische Zeichnungen*: стр. *seite D44*



Вентиль на подачу осевой, ручной регулировки преобразуемый в термостатический, с механизмом предварительной настройки, соединение для железной трубы, хвостовик с герметичной прокладкой.

*Handventil umrüstbar auf Thermostatventil mit Anschluss für Eisenrohr, Axial.*

РАЗМЕР MAß	ХРОМ CHROME	БЕЛЫЙ WEIß	RAL 9006
1/2"	0431-1500C000	0431-1500VC0A	0431-1500VC0N

0431



Вентиль на подачу осевой, термостатический, с механизмом предварительной настройки, соединение для железной трубы, хвостовик с герметичной прокладкой.

*Thermostatventil mit Anschluss für Eisenrohr, Axial.*

РАЗМЕР MAß	ХРОМ CHROME	БЕЛЫЙ WEIß	RAL 9006
1/2"	0451-1500C000	0451-1500VC0A	0451-1500VC0N

0451



Запорный клапан осевой, соединение для железной трубы, хвостовик с герметичной прокладкой.

*Rücklaufverschraubung mit Anschluss für Eisenrohr, Axial.*

РАЗМЕР MAß	ХРОМ CHROME	БЕЛЫЙ WEIß	RAL 9006
1/2"	0457-1500C000	0457-1500VC0A	0457-1500VC0N

0457



0402



C261



### 11.3 Серия/Serie Ovus

Группы с межосевым расстоянием 50 мм для медной и многослойной трубы *Ventile mit 50 MM Achsabstand für Kupfer- und Mehrschichtverbundrohre*



#### 0471



Узел угловой для нижнего подключения радиаторов: вентиль на подачу ручной регулировки преобразуемый в термостатический, с механизмом предварительной настройки и запорный клапан. Межосевое расстояние 50 мм, соединение для медных или многослойных труб, резьбовые переходники для подключения к радиатору с герметичной прокладкой. **ПРАВЫЙ**

*Hahnblock mit Ventil umrüstbar auf Thermostatventil absperbar, Achsabstand 50 MM, Anschlüsse für Kupfer- und Mehrschichtverbundrohre. RECHTS*

РАЗМЕР MAß	ХРОМ CHROME	БЕЛЫЙ WEIß	RAL 9006
3/8" x 24/19	0471-1000COP0	0471-1000VCPA	0471-1000VCPN
1/2" x 24/19	0471-1500COP0	0471-1500VCPA	0471-1500VCPN

#### 0475



Узел угловой для нижнего подключения радиаторов: вентиль на подачу термостатический, с механизмом предварительной настройки и запорный клапан. Межосевое расстояние 50 мм, соединение для медных или многослойных труб, резьбовые переходники для подключения к радиатору с герметичной прокладкой. **ПРАВЫЙ**

*Hahnblock mit Thermostatventil absperbar, Achsabstand 50 MM, Anschlüsse für Kupfer- und Mehrschichtverbundrohre. RECHTS*

РАЗМЕР MAß	ХРОМ CHROME	БЕЛЫЙ WEIß	RAL 9006
3/8" x 24/19	0475-1000COP0	0475-1000VCPA	0475-1000VCPN
1/2" x 24/19	0475-1500COP0	0475-1500VCPA	0475-1500VCPN

#### 0470



Узел угловой для нижнего подключения радиаторов: вентиль на подачу ручной регулировки преобразуемый в термостатический, с механизмом предварительной настройки и запорный клапан. Межосевое расстояние 50 мм, соединение для медных или многослойных труб, резьбовые переходники для подключения к радиатору с герметичной прокладкой. **ЛЕВЫЙ**

*Hahnblock mit Ventil umrüstbar auf Thermostatventil absperbar, Achsabstand 50 MM, Anschlüsse für Kupfer- und Mehrschichtverbundrohre. LINKS*

РАЗМЕР MAß	ХРОМ CHROME	БЕЛЫЙ WEIß	RAL 9006
3/8" x 24/19	0470-1000COP0	0470-1000VCPA	0470-1000VCPN
1/2" x 24/19	0470-1500COP0	0470-1500VCPA	0470-1500VCPN

Версия для однотрубной системы - по заказу | *Ausführung für Einrohrsysteme auf Anfrage verfügbar*



0481



0483



N093



N094



0803



0490



0494



1 pz 20 pz | Технические рисунки *Technische Zeichnungen*: стр. *seite* D45



Узел угловой для нижнего подключения радиаторов: вентиль на подачу термостатический, с механизмом предварительной настройки и запорный клапан. Межосевое расстояние 50 мм, соединение для медных или многослойных труб, резьбовые переходники для подключения к радиатору с герметичной прокладкой.

ЛЕВЫЙ

*Hahnblock mit Thermostatventil absperrbar, Achsabstand 50 MM, Anschlüsse für Kupfer- und Mehrschichtverbundrohre. LINKS*

РАЗМЕР MAB	ХРОМ CHROME	БЕЛЫЙ WEIß	RAL 9006
3/8" x 24/19	0474-1000COP0	0474-1000VCPA	0474-1000VCPN
1/2" x 24/19	0474-1500COP0	0474-1500VCPA	0474-1500VCPN

0474



Узел прямой для нижнего подключения радиаторов: вентиль на подачу ручной регулировки преобразуемый в термостатический, с механизмом предварительной настройки и запорный клапан. Межосевое расстояние 50 мм, соединение для медных или многослойных труб, резьбовые переходники для подключения к радиатору с герметичной прокладкой.

*Hahnblock mit Ventil umrüstbar auf Thermostatventil absperrbar, Achsabstand 50 MM, Anschlüsse für Kupfer- und Mehrschichtverbundrohre. Durchgangsform.*

РАЗМЕР MAB	ХРОМ CHROME	БЕЛЫЙ WEIß	RAL 9006
3/8" x 24/19	0472-1000COP0	0472-1000VCPA	0472-1000VCPN
1/2" x 24/19	0472-1500COP0	0472-1500VCPA	0472-1500VCPN

0472



Узел прямой для нижнего подключения радиаторов: вентиль на подачу термостатический, с механизмом предварительной настройки и запорный клапан. Межосевое расстояние 50 мм, соединение для медных или многослойных труб, резьбовые переходники для подключения к радиатору с герметичной прокладкой.

*Hahnblock mit Thermostatventil absperrbar, Achsabstand 50 MM, Anschlüsse für Kupfer- und Mehrschichtverbundrohre. Durchgangsform.*

РАЗМЕР MAB	ХРОМ CHROME	БЕЛЫЙ WEIß	RAL 9006
3/8" x 24/19	0476-1000COP0	0476-1000VCPA	0476-1000VCPN
1/2" x 24/19	0476-1500COP0	0476-1500VCPA	0476-1500VCPN

0476



Версия для однотрубной системы - по заказу | *Ausführung für Einrohrsysteme auf Anfrage verfügbar*



0031



A494



0301



0027



0030



0402

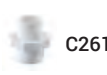

C261

1 pz 20 pz | Технические рисунки *Technische Zeichnungen*: стр. *seite* D45

## 11.4 Серия/Serie Ovus

Группы для однотрубных и двухтрубных систем отопления *Ventile für Ein-Zweirohr-Systeme*



### 0421



Узел угловой, вертикального подключения для одно/двухтрубных систем: вентиль на подачу ручной регулировки преобразуемый в термостатический с механизмом предварительной настройки и встроенный запорный клапан. Межосевое расстояние 38 мм, соединения для медных и многослойных труб, хвостовик для подключения к радиатору с герметичной прокладкой. В комплекте с латунным зондом (L450 мм, Ø10 мм). **ПРАВЫЙ**

*Ventil umrüstbar auf Thermostatventil für Ein- und Zwei-Rohrsysteme mit integrierter Rücklaufverschraubung, Eckform, aufgerüstet mit 450 MM Tauchhülse; Anschlüsse für Kupfer- und Mehrschichtverbundrohre. Achsabstand 38 MM. RECHTS*

РАЗМЕР MAB	ХРОМ CHROME	БЕЛЫЙ WEIB	RAL 9006
1/2" x 24/19	0421-1500COP0	0421-1500VCPA	0421-1500VCPN

### 0422



Узел угловой, вертикального подключения для одно/двухтрубных систем: вентиль на подачу термостатический с механизмом предварительной настройки и встроенный запорный клапан. Межосевое расстояние 38 мм, соединения для медных и многослойных труб, хвостовик для подключения к радиатору с герметичной прокладкой. В комплекте с латунным зондом (L450 мм, Ø10 мм). **ПРАВЫЙ**

*Thermostatventil für Ein- und Zwei-Rohrsysteme mit integrierter Rücklaufverschraubung, Eckform, aufgerüstet mit 450 MM Tauchhülse; Anschlüsse für Kupfer- und Mehrschichtverbundrohre. Achsabstand 38 MM. RECHTS*

РАЗМЕР MAB	ХРОМ CHROME	БЕЛЫЙ WEIB	RAL 9006
1/2" x 24/19	0422-1500COP0	0422-1500VCPA	0422-1500VCPN

### 0420



Узел угловой, вертикального подключения для одно/двухтрубных систем: вентиль на подачу ручной регулировки преобразуемый в термостатический с механизмом предварительной настройки и встроенный запорный клапан. Межосевое расстояние 38 мм, соединения для медных и многослойных труб, хвостовик для подключения к радиатору с герметичной прокладкой. В комплекте с латунным зондом (L450 мм, Ø10 мм). **ЛЕВЫЙ**

*Ventil umrüstbar auf Thermostatventil für Ein- und Zwei-Rohrsysteme mit integrierter Rücklaufverschraubung, Eckform, aufgerüstet mit 450 MM Tauchhülse; Anschlüsse für Kupfer- und Mehrschichtverbundrohre. Achsabstand 38 MM. LINKS*

РАЗМЕР MAB	ХРОМ CHROME	БЕЛЫЙ WEIB	RAL 9006
1/2" x 24/19	0420-1500COP0	0420-1500VCPA	0420-1500VCPN



0481

0483



N093



N094



0803



0493



0031



1 pz 20 pz | Технические рисунки *Technische Zeichnungen*: стр. *seite* D45 - D46



Узел угловой, вертикального подключения для одно/двухтрубных систем: вентиль на подачу термостатический с механизмом предварительной настройки и встроенный запорный клапан. Межосевое расстояние 38 мм, соединения для медных и многослойных труб, хвостовик для подключения к радиатору с герметичной прокладкой. В комплекте с латунным зондом (L450 мм, Ø10 мм).

ЛЕВЫЙ

*Thermostatventil für Ein- und Zwei-Rohrsysteme mit integrierter Rücklaufverschraubung, Eckform, aufgerüstet mit 450 MM Tauchhülse; Anschlüsse für Kupfer- und Mehrschichtverbundrohre. Achsabstand 38 MM. LINKS*

РАЗМЕР MAß	ХРОМ CHROME	БЕЛЫЙ WEIß	RAL 9006
1/2" x 24/19	0423-1500C0P0	0423-1500VCPA	0423-1500VCPN

0423



Узел прямой, вертикального подключения для одно/двухтрубных систем: вентиль на подачу ручной регулировки преобразуемый в термостатический с механизмом предварительной настройки и встроенный запорный клапан. Межосевое расстояние 38 мм, соединения для медных и многослойных труб, хвостовик для подключения к радиатору с герметичной прокладкой. В комплекте с латунным зондом (L450 мм, Ø10 мм).

*Ventil umrüstbar auf Thermostatventil für Ein- und Zwei-Rohrsysteme mit integrierter Rücklaufverschraubung, Durchgangsform, aufgerüstet mit 450 MM Tauchhülse; Anschlüsse für Kupfer- und Mehrschichtverbundrohre. Achsabstand 38 MM.*

РАЗМЕР MAß	ХРОМ CHROME	БЕЛЫЙ WEIß	RAL 9006
1/2" x 24/19	0424-1500C0P0	0424-1500VCPA	0424-1500VCPN

0424



Узел прямой, вертикального подключения для одно/двухтрубных систем: вентиль на подачу термостатический с механизмом предварительной настройки и встроенный запорный клапан. Межосевое расстояние 38 мм, соединения для медных и многослойных труб, хвостовик для подключения к радиатору с герметичной прокладкой. В комплекте с латунным зондом (L450 мм, Ø10 мм).

*Thermostatventil für Ein- und Zwei-Rohrsysteme mit integrierter Rücklaufverschraubung, Durchgangsform, aufgerüstet mit 450 MM Tauchhülse; Anschlüsse für Kupfer- und Mehrschichtverbundrohre. Achsabstand 38 MM.*

РАЗМЕР MAß	ХРОМ CHROME	БЕЛЫЙ WEIß	RAL 9006
1/2" x 24/19	0425-1500C0P0	0425-1500VCPA	0425-1500VCPN

0425



A493



0301



0027



C261



0025/1

1 pz 20 pz | Технические рисунки *Technische Zeichnungen*: стр. *seite* D46



## 11.4 Серия/Serie Ovus

Группы для однотрубных и двухтрубных систем отопления *Ventile für Ein-Zweirohr-Systeme*



### 0409



Узел прямой, бокового подключения для однотрубных систем: вентиль на подачу ручной регулировки преобразуемый в термостатический с механизмом предварительной настройки и встроенный запорный клапан. Межосевое расстояние 38 мм, соединения для медных и многослойных труб, хвостовик для подключения к радиатору с герметичной прокладкой. В комплекте с латунным зондом (L450 мм, Ø10 мм).

*Ventil umrüstbar auf Thermostatventil für Einrohrsysteme mit integrierter Rücklaufverschraubung, aufgerüstet mit 450 MM Tauchhülse; Anschlüsse für Kupfer- und Mehrschichtverbundrohre. Achsabstand 38 MM.*

РАЗМЕР MAB	ХРОМ CHROME	БЕЛЫЙ WEIß	RAL 9006
1/2" x 24/19	0409-1500C0P0	0409-1500VCPA	0409-1500VCPN

### 0410



Узел прямой, бокового подключения для однотрубных систем: вентиль на подачу термостатический с механизмом предварительной настройки и встроенный запорный клапан. Межосевое расстояние 38 мм, соединения для медных и многослойных труб, хвостовик для подключения к радиатору с герметичной прокладкой. В комплекте с латунным зондом (L450 мм, Ø10 мм).

*Thermostatventil für Einrohrsysteme mit integrierter Rücklaufverschraubung, aufgerüstet mit 450 MM Tauchhülse; Anschlüsse für Kupfer- und Mehrschichtverbundrohre. Achsabstand 38 MM.*

РАЗМЕР MAB	ХРОМ CHROME	БЕЛЫЙ WEIß	RAL 9006
1/2" x 24/19	0410-1500C0P0	0410-1500VCPA	0410-1500VCPN



0481



0483



N093



N094



0803



0493



0031



1 pz 20 pz | Технические рисунки *Technische Zeichnungen*: стр. *seite* D46



Узел прямой, бокового подключения для двухтрубных систем: вентиль на подачу ручной регулировки преобразуемый в термостатический с механизмом предварительной настройки и встроенный запорный клапан. Межосевое расстояние 38 мм, соединения для медных и многослойных труб, хвостовик для подключения к радиатору с герметичной прокладкой. В комплекте с латунным зондом (L450 мм, Ø10 мм).

*Ventil umrüstbar auf Thermostatventil für Zweirohrsysteme mit integrierter Rücklaufverschraubung, aufgerüstet mit 450 MM Tauchhülse; Anschlüsse für Kupfer- und Mehrschichtverbundrohre. Achsabstand 38 MM.*

РАЗМЕР MAß	ХРОМ CHROME	БЕЛЫЙ WEIß	RAL 9006
1/2" x 24/19	0418-1500COP0	0418-1500VCPA	0418-1500VCPN



0418

Узел прямой, бокового подключения для двухтрубных систем: вентиль на подачу термостатический с механизмом предварительной настройки и встроенный запорный клапан. Межосевое расстояние 38 мм, соединения для медных и многослойных труб, хвостовик для подключения к радиатору с герметичной прокладкой. В комплекте с латунным зондом (L450 мм, Ø10 мм).

*Thermostatventil für Zweirohrsysteme mit integrierter Rücklaufverschraubung, aufgerüstet mit 450 MM Tauchhülse; Anschlüsse für Kupfer- und Mehrschichtverbundrohre. Achsabstand 38 MM.*

РАЗМЕР MAß	ХРОМ CHROME	БЕЛЫЙ WEIß	RAL 9006
1/2" x 24/19	0419-1500COP0	0419-1500VCPA	0419-1500VCPN



0419



A493



0301



0027



C261



0025/1

1 pz 20 pz | Технические рисунки *Technische Zeichnungen*: стр. *seite* D46





# 12

## СЕРИЯ/SERIE PLANET

Регулировочные вентиля и запорные клапана | Угловой | Прямой  
*Heizkörperventile und Rücklaufverschraubungen | Eckform | Durchgangsform*

12.1	Вентиль для подсоединения к медной или многослойной трубе <i>Ventile für Kupfer- und Mehrschichtverbundrohre</i>	185
12.2	Вентиль для подсоединения к железной трубе <i>Ventile für Eisenrohr</i>	187

### Покрyтия *Oberfläche*



Хром  
*Chrome*



Белый  
*Weiß*



## Вентиль для подсоединения к медной или многослойной трубе Kupfer- und Mehrschichtverbundrohre

### 0239



Вентиль на подачу угловой, ручной регулировки преобразуемый в термостатический, с механизмом предварительной настройки, соединение для медной или многослойной трубы, хвостовик с герметичной прокладкой.

*Handventil umrüstbar auf Thermostatventil für Kupfer- und Mehrschichtverbundrohre, Eckform.*

РАЗМЕР MAß	ХРОМ CHROME	БЕЛЫЙ WEIß
3/8" x 24/19	0239-1000C0P0	0239-1000VCPA
1/2" x 24/19	0239-1500C0P0	0239-1500VCPA

### 0465



Вентиль на подачу угловой, термостатический, с механизмом предварительной настройки, соединение для медной или многослойной трубы, хвостовик с герметичной прокладкой.

*Thermostatventil für Kupfer- und Mehrschichtverbundrohre, Eckform.*

РАЗМЕР MAß	ХРОМ CHROME	БЕЛЫЙ WEIß
3/8" x 24/19	0465-1000C0P0	0465-1000VCPA
1/2" x 24/19	0465-1500C0P0	0465-1500VCPA

### 0235



Вентиль на подачу угловой, ручной регулировки, соединение для медной или многослойной трубы, хвостовик с герметичной прокладкой.

*Handventil für Kupfer- und Mehrschichtverbundrohre, Eckform.*

РАЗМЕР MAß	ХРОМ CHROME	БЕЛЫЙ WEIß
3/8" x 24/19	0235-1000C0P0	0235-1000VCPA
1/2" x 24/19	0235-1500C0P0	0235-1500VCPA

### 0233



Запорный клапан угловой, соединение для медной или многослойной трубы, хвостовик с герметичной прокладкой.

*Rücklaufverschraubung für Kupfer- und Mehrschichtverbundrohre, Eckform.*

РАЗМЕР MAß	ХРОМ CHROME	БЕЛЫЙ WEIß
3/8" x 24/19	0233-1000C0P0	0233-1000VCPA
1/2" x 24/19	0233-1500C0P0	0233-1500VCPA



0481



0483



N093



N094



0803



0490



0491



1 pz 20 pz | Технические рисунки *Technische Zeichnungen*: стр. *seite D47*

Вентиль для подсоединения к медной или многослойной трубе *Ventile für Kupfer- und Mehrschichtverbundrohre*

Вентиль на подачу прямой, ручной регулировки преобразуемый в термостатический, с механизмом предварительной настройки, соединение для медной или многослойной трубы, хвостовик с герметичной прокладкой.

*Handventil umrüstbar auf Thermostatventil für Kupfer- und Mehrschichtverbundrohre, Durchgangsform.*

**0240**

РАЗМЕР MAB	ХРОМ CHROME	БЕЛЫЙ WEIß
3/8" x 24/19	0240-1000C0P0	0240-1000VCPA
1/2" x 24/19	0240-1500C0P0	0240-1500VCPA

Вентиль на подачу прямой, термостатический, с механизмом предварительной настройки, соединение для медной или многослойной трубы, хвостовик с герметичной прокладкой.

*Thermostatventil für Kupfer- und Mehrschichtverbundrohre, Durchgangsform.*

**0466**

РАЗМЕР MAB	ХРОМ CHROME	БЕЛЫЙ WEIß
3/8" x 24/19	0466-1000C0P0	0466-1000VCPA
1/2" x 24/19	0466-1500C0P0	0466-1500VCPA

Вентиль на подачу прямой, ручной регулировки, соединение для медной или многослойной трубы, хвостовик с герметичной прокладкой.

*Handventil für Kupfer- und Mehrschichtverbundrohre, Durchgangsform.*

**0236**

РАЗМЕР MAB	ХРОМ CHROME	БЕЛЫЙ WEIß
3/8" x 24/19	0236-1000C0P0	0236-1000VCPA
1/2" x 24/19	0236-1500C0P0	0236-1500VCPA

Запорный клапан прямой, соединение для медной или многослойной трубы, хвостовик с герметичной прокладкой.

*Rücklaufverschraubung für Kupfer- und Mehrschichtverbundrohre, Durchgangsform.*

**0234**

РАЗМЕР MAB	ХРОМ CHROME	БЕЛЫЙ WEIß
3/8" x 24/19	0234-1000C0P0	0234-1000VCPA
1/2" x 24/19	0234-1500C0P0	0234-1500VCPA



0031



A491



0301



0027



0030



0402



C261

1 pz 20 pz | Технические рисунки *Technische Zeichnungen*: стр. *seite* D47



## Вентиль для подсоединения к железной трубе

Eisenrohr

### 0237



Вентиль на подачу угловой ручной регулировки преобразуемый в термостатический, с механизмом предварительной настройки, соединение для железной трубы, хвостовик с герметичной прокладкой.

*Handventil umrüstbar auf Thermostatventil mit Anschluss für Eisenrohr, Eckform.*

РАЗМЕР MAB	ХРОМ CHROME	БЕЛЫЙ WEIB
3/8"	0237-1000C000	0237-1000VC0A
1/2"	0237-1500C000	0237-1500VC0A

### 0455



Вентиль на подачу угловой термостатический, с механизмом предварительной настройки, соединение для железной трубы, хвостовик с герметичной прокладкой.

*Thermostatventil mit Anschluss für Eisenrohr, Eckform.*

РАЗМЕР MAB	ХРОМ CHROME	БЕЛЫЙ WEIB
3/8"	0455-1000C000	0455-1000VC0A
1/2"	0455-1500C000	0455-1500VC0A

### 0225



Вентиль на подачу угловой ручной регулировки, соединение для железной трубы, хвостовик с герметичной прокладкой.

*Handventil mit Anschluss für Eisenrohr, Eckform.*

РАЗМЕР MAB	ХРОМ CHROME	БЕЛЫЙ WEIB
3/8"	0225-1000C000	0225-1000VC0A
1/2"	0225-1500C000	0225-1500VC0A

### 0223



Запорный клапан угловой, соединение для железной трубы, хвостовик с герметичной прокладкой.

*Rücklaufverschraubung mit Anschluss für Eisenrohr, Eckform.*

РАЗМЕР MAB	ХРОМ CHROME	БЕЛЫЙ WEIB
3/8"	0223-1000C000	0223-1000VC0A
1/2"	0223-1500C000	0223-1500VC0A



N093



N094



0803



0490



0491



0030



1 pz 20 pz | Технические рисунки *Technische Zeichnungen*: стр. *seite D47*



Вентиль на подачу прямой ручной регулировки преобразуемый в термостатический, с механизмом предварительной настройки, соединение для железной трубы, хвостовик с герметичной прокладкой.

*Handventil umrüstbar auf Thermostatventil mit Anschluss für Eisenrohr, Durchgangsform.*

РАЗМЕР MAß	ХРОМ CHROME	БЕЛЫЙ WEIß
3/8"	0238-1000C000	0238-1000VC0A
1/2"	0238-1500C000	0238-1500VC0A

0238



Вентиль на подачу прямой термостатический, с механизмом предварительной настройки, соединение для железной трубы, хвостовик с герметичной прокладкой.

*Thermostatventil mit Anschluss für Eisenrohr, Durchgangsform.*

РАЗМЕР MAß	ХРОМ CHROME	БЕЛЫЙ WEIß
3/8"	0456-1000C000	0456-1000VC0A
1/2"	0456-1500C000	0456-1500VC0A

0456



Вентиль на подачу прямой ручной регулировки, соединение для железной трубу, хвостовик с герметичной прокладкой.

*Handventil mit Anschluss für Eisenrohr, Durchgangsform.*

РАЗМЕР MAß	ХРОМ CHROME	БЕЛЫЙ WEIß
3/8"	0226-1000C000	0226-1000VC0A
1/2"	0226-1500C000	0226-1500VC0A

0226



Запорный клапан прямой, соединение для железной трубы, хвостовик с герметичной прокладкой.

*Rücklaufverschraubung mit Anschluss für Eisenrohr, Durchgangsform.*

РАЗМЕР MAß	ХРОМ CHROME	БЕЛЫЙ WEIß
3/8"	0224-1000C000	0224-1000VC0A
1/2"	0224-1500C000	0224-1500VC0A

0224



0402



C261





# 13

## СЕРИЯ/SERIE PRESTIGE СЕРИЯ/SERIE MINIMAL

Регулировочные вентили и запорные клапана | Угловой | Прямой  
*Heizkörperventile und Rücklaufverschraubungen | Eckform | Durchgangsform*

- |      |   |     |
|------|---|-----|
| 13.1 | Вентили для подсоединения к медной или многослойной трубе<br><i>Ventile für Kupfer- und Mehrschichtverbundrohre</i> | 191 |
| 13.2 | Вентили для подсоединения к железной трубе<br><i>Ventile für Eisenrohr</i>  | 193 |

### Покрyтия *Oberfläche*



Хром  
*Chrome*



Белый  
*Weiß*



Хром  
*Chrome*



Белый  
*Weiß*



Бронза  
*Bronze*



Чёрный матовый  
*Mattschwarz*



## Вентиль для подсоединения к медной или многослойной трубе Kupfer- und Mehrschichtverbundrohre

### 0345



“PRESTIGE”. Вентиль на подачу угловой, ручной регулировки преобразуемый в термостатический, с механизмом предварительной настройки, соединение для медной или многослойной трубы, хвостовик с герметичной прокладкой.

*Handventil umrüstbar auf Thermostatventil für Kupfer- und Mehrschichtverbundrohre, Eckform.*

РАЗМЕР MAß	ХРОМ CHROME	БЕЛЫЙ WEIß
3/8" x 24/19	0345-1000C0P0	0345-1000VCPA
1/2" x 24/19	0345-1500C0P0	0345-1500VCPA

### 0385



“MINIMAL”. Вентиль на подачу угловой, ручной регулировки преобразуемый в термостатический, с механизмом предварительной настройки, соединение для медной или многослойной трубы, хвостовик с герметичной прокладкой.

*Handventil umrüstbar auf Thermostatventil für Kupfer- und Mehrschichtverbundrohre, Eckform.*

РАЗМЕР MAß	ХРОМ CHROME	БЕЛЫЙ WEIß	БРОНЗА BRONZE	ЧЁРНЫЙ МАТОВЫЙ MATTSCHWARZ
3/8" x 24/19	0385-1000C0P0	0385-1000VCPA	0385-1000Z0P0	0385-1000VCPS
1/2" x 24/19	0385-1500C0P0	0385-1500VCPA	0385-1500Z0P0	0385-1500VCPS

### 0365



Вентиль на подачу угловой, термостатический, с механизмом предварительной настройки, соединение для медной или многослойной трубы, хвостовик с герметичной прокладкой.

*Thermostatventil für Kupfer- und Mehrschichtverbundrohre, Eckform.*

РАЗМЕР MAß	ХРОМ CHROME	БЕЛЫЙ WEIß	БРОНЗА BRONZE	ЧЁРНЫЙ МАТОВЫЙ MATTSCHWARZ
3/8" x 24/19	0365-1000C0P0	0365-1000VCPA	0365-1000Z0P0	0365-1000VCPS
1/2" x 24/19	0365-1500C0P0	0365-1500VCPA	0365-1500Z0P0	0365-1500VCPS

### 0363



Запорный клапан угловой, соединение для медной или многослойной трубы, хвостовик с герметичной прокладкой.

*Rücklaufverschraubung für Kupfer- und Mehrschichtverbundrohre, Eckform.*

РАЗМЕР MAß	ХРОМ CHROME	БЕЛЫЙ WEIß	БРОНЗА BRONZE	ЧЁРНЫЙ МАТОВЫЙ MATTSCHWARZ
3/8" x 24/19	0363-1000C0P0	0363-1000VCPA	0363-1000Z0P0	0363-1000VCPS
1/2" x 24/19	0363-1500C0P0	0363-1500VCPA	0363-1500Z0P0	0363-1500VCPS



0381



0383



N093



N094



O803



O490



O491



1 pz 20 pz | Технические рисунки Technische Zeichnungen: стр. seite D49

Вентиля для подсоединения к медной или многослойной трубе *Ventile für Kupfer- und Mehrschichtverbundrohre*



“PRESTIGE”. Вентиль на подачу прямой, ручной регулировки преобразуемый в термостатический, с механизмом предварительной настройки, соединение для медной или многослойной трубы, хвостовик с герметичной прокладкой.

*Handventil umrüstbar auf Thermostatventil für Kupfer- und Mehrschichtverbundrohre, Durchgangsform.*

РАЗМЕР MAß	ХРОМ CHROME	БЕЛЫЙ WEIß
3/8" x 24/19	0346-1000C0P0	0346-1000VCPA
1/2" x 24/19	0346-1500C0P0	0346-1500VCPA

**0346**



“MINIMAL”. Вентиль на подачу прямой, ручной регулировки преобразуемый в термостатический, с механизмом предварительной настройки, соединение для медной или многослойной трубы, хвостовик с герметичной прокладкой.

*Handventil umrüstbar auf Thermostatventil für Kupfer- und Mehrschichtverbundrohre, Durchgangsform.*

РАЗМЕР MAß	ХРОМ CHROME	БЕЛЫЙ WEIß	БРОНЗА BRONZE	ЧЁРНЫЙ МАТОВЫЙ MATTSCHWARZ
3/8" x 24/19	0386-1000C0P0	0386-1000VCPA	0386-1000Z0P0	0386-1000VCP5
1/2" x 24/19	0386-1500C0P0	0386-1500VCPA	0386-1500Z0P0	0386-1500VCP5

**0386**



Вентиль на подачу прямой, термостатический, с механизмом предварительной настройки, соединение для медной или многослойной трубы, хвостовик с герметичной прокладкой.

*Thermostatventil für Kupfer- und Mehrschichtverbundrohre, Durchgangsform.*

РАЗМЕР MAß	ХРОМ CHROME	БЕЛЫЙ WEIß	БРОНЗА BRONZE	ЧЁРНЫЙ МАТОВЫЙ MATTSCHWARZ
3/8" x 24/19	0366-1000C0P0	0366-1000VCPA	0366-1000Z0P0	0366-1000VCP5
1/2" x 24/19	0366-1500C0P0	0366-1500VCPA	0366-1500Z0P0	0366-1500VCP5

**0366**



Запорный клапан прямой, соединение для медной или многослойной трубы, хвостовик с герметичной прокладкой.

*Rücklaufverschraubung für Kupfer- und Mehrschichtverbundrohre, Durchgangsform.*

РАЗМЕР MAß	ХРОМ CHROME	БЕЛЫЙ WEIß	БРОНЗА BRONZE	ЧЁРНЫЙ МАТОВЫЙ MATTSCHWARZ
3/8" x 24/19	0364-1000C0P0	0364-1000VCPA	0364-1000Z0P0	0364-1000VCP5
1/2" x 24/19	0364-1500C0P0	0364-1500VCPA	0364-1500Z0P0	0364-1500VCP5

**0364**



0031



A491



0301



0027



0030



0302



C261

1 pz 20 pz | Технические рисунки *Technische Zeichnungen*: стр. *seite* D49



## Вентиль для подсоединения к железной трубе

Eisenrohr

### 0335



“PRESTIGE”. Вентиль на подачу угловой, ручной регулировки преобразуемый в термостатический, с механизмом предварительной настройки, соединение для железной трубы, хвостовик с герметичной прокладкой.

*Handventil umrüstbar auf Thermostatventil mit Anschluss für Eisenrohr, Eckform.*

РАЗМЕР MAß	ХРОМ CHROME	БЕЛЫЙ WEIß
3/8"	0335-1000C000	0335-1000VC0A
1/2"	0335-1500C000	0335-1500VC0A

### 0375



“MINIMAL”. Вентиль на подачу угловой, ручной регулировки преобразуемый в термостатический, с механизмом предварительной настройки, соединение для железной трубы, хвостовик с герметичной прокладкой.

*Handventil umrüstbar auf Thermostatventil mit Anschluss für Eisenrohr, Eckform.*

РАЗМЕР MAß	ХРОМ CHROME	БЕЛЫЙ WEIß	БРОНЗА BRONZE	ЧЁРНЫЙ МАТОВЫЙ MATTSCHWARZ
3/8"	0375-1000C000	0375-1000VC0A	0375-1000Z000	0375-1000VC0S
1/2"	0375-1500C000	0375-1500VC0A	0375-1500Z000	0375-1500VC0S

### 0355



Вентиль на подачу угловой, термостатический, с механизмом предварительной настройки, соединение для железной трубы, хвостовик с герметичной прокладкой.

*Thermostatventil mit Anschluss für Eisenrohr, Eckform.*

РАЗМЕР MAß	ХРОМ CHROME	БЕЛЫЙ WEIß	БРОНЗА BRONZE	ЧЁРНЫЙ МАТОВЫЙ MATTSCHWARZ
3/8"	0355-1000C000	0355-1000VC0A	0355-1000Z000	0355-1000VC0S
1/2"	0355-1500C000	0355-1500VC0A	0355-1500Z000	0355-1500VC0S

### 0353



Запорный клапан угловой, соединение для железной трубы, хвостовик с герметичной прокладкой.

*Rücklaufverschraubung mit Anschluss für Eisenrohr, Eckform.*

РАЗМЕР MAß	ХРОМ CHROME	БЕЛЫЙ WEIß	БРОНЗА BRONZE	ЧЁРНЫЙ МАТОВЫЙ MATTSCHWARZ
3/8"	0353-1000C000	0353-1000VC0A	0353-1000Z000	0353-1000VC0S
1/2"	0353-1500C000	0353-1500VC0A	0353-1500Z000	0353-1500VC0S



N093



N094



0803



0490



0491



0030



1 pz 20 pz | Технические рисунки Technische Zeichnungen: стр. seite D49



“PRESTIGE”. Вентиль на подачу прямой, ручной регулировки преобразуемый в термостатический, с механизмом предварительной настройки, соединение для железной трубы, хвостовик с герметичной прокладкой.

*Handventil umrüstbar auf Thermostatventil mit Anschluss für Eisenrohr, Durchgangsform.*

РАЗМЕР MAß	ХРОМ CHROME	БЕЛЫЙ WEIß
3/8"	0336-1000C000	0336-1000VC0A
1/2"	0336-1500C000	0336-1500VC0A

**0336**



“MINIMAL”. Вентиль на подачу прямой, ручной регулировки преобразуемый в термостатический, с механизмом предварительной настройки, соединение для железной трубы, хвостовик с герметичной прокладкой.

*Handventil umrüstbar auf Thermostatventil mit Anschluss für Eisenrohr, Durchgangsform.*

РАЗМЕР MAß	ХРОМ CHROME	БЕЛЫЙ WEIß	БРОНЗА BRONZE	ЧЁРНЫЙ МАТОВЫЙ MATTSCHWARZ
3/8"	0376-1000C000	0376-1000VC0A	0376-1000Z000	0376-1000VC0S
1/2"	0376-1500C000	0376-1500VC0A	0376-1500Z000	0376-1500VC0S

**0376**



Вентиль на подачу прямой, термостатический, с механизмом предварительной настройки, соединение для железной трубы, хвостовик с герметичной прокладкой.

*Thermostatventil mit Anschluss für Eisenrohr, Durchgangsform.*

РАЗМЕР MAß	ХРОМ CHROME	БЕЛЫЙ WEIß	БРОНЗА BRONZE	ЧЁРНЫЙ МАТОВЫЙ MATTSCHWARZ
3/8"	0356-1000C000	0356-1000VC0A	0356-1000Z000	0356-1000VC0S
1/2"	0356-1500C000	0356-1500VC0A	0356-1500Z000	0356-1500VC0S

**0356**



Запорный клапан прямой, соединение для железной трубы, хвостовик с герметичной прокладкой.

*Rücklaufverschraubung mit Anschluss für Eisenrohr, Durchgangsform.*

РАЗМЕР MAß	ХРОМ CHROME	БЕЛЫЙ WEIß	БРОНЗА BRONZE	ЧЁРНЫЙ МАТОВЫЙ MATTSCHWARZ
3/8"	0354-1000C000	0354-1000VC0A	0354-1000Z000	0354-1000VC0S
1/2"	0354-1500C000	0354-1500VC0A	0354-1500Z000	0354-1500VC0S

**0354**



0302



C261



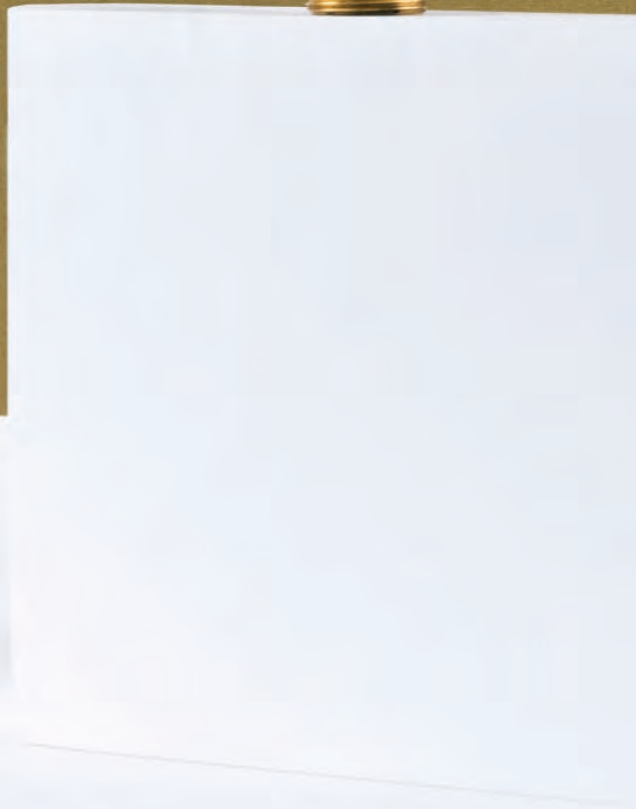

# 14

## СЕРИЯ/SERIE ELITE

Регулировочные вентили и запорные клапана | Угловой | Прямой  
*Heizkörperventile und Rücklaufverschraubungen | Eckform | Durchgangsform*

<b>14.1</b>	Вентили для подсоединения к медной или многослойной трубе <i>Ventile für Kupfer- und Mehrschichtverbundrohre</i>	197
<b>14.2</b>	Вентили для подсоединения к железной трубе <i>Ventile für Eisenrohr</i>	198

### Покрyтия *Oberfläche*



Хром  
*Chrome*



Белый  
*Weiß*



Золото  
*Gold*



## Вентиль для подсоединения к медной или многослойной трубе Kupfer- und Mehrschichtverbundrohre

### 0315



Вентиль на подачу угловой, ручной регулировки, соединение для медной или многослойной трубы, хвостовик с герметичной прокладкой.

*Handventil für Kupfer- und Mehrschichtverbundrohre, Eckform.*

РАЗМЕР MAB	ХРОМ CHROME	БЕЛЫЙ WEIß	ЗОЛОТО GOLD
3/8" x 24/19	0315-1000C0P0	0315-1000VCPA	0315-1000D0P0
1/2" x 24/19	0315-1500C0P0	0315-1500VCPA	0315-1500D0P0

### 0313



Запорный клапан угловой, соединение для медной или многослойной трубы, хвостовик с герметичной прокладкой.

*Rücklaufverschraubung für Kupfer- und Mehrschichtverbundrohre, Eckform.*

РАЗМЕР MAB	ХРОМ CHROME	БЕЛЫЙ WEIß	ЗОЛОТО GOLD
3/8" x 24/19	0313-1000C0P0	0313-1000VCPA	0313-1000D0P0
1/2" x 24/19	0313-1500C0P0	0313-1500VCPA	0313-1500D0P0

### 0316



Вентиль на подачу прямой, ручной регулировки, соединение для медной или многослойной трубы, хвостовик с герметичной прокладкой.

*Handventil für Kupfer- und Mehrschichtverbundrohre, Durchgangsform.*

РАЗМЕР MAB	ХРОМ CHROME	БЕЛЫЙ WEIß	ЗОЛОТО GOLD
3/8" x 24/19	0316-1000C0P0	0316-1000VCPA	0316-1000D0P0
1/2" x 24/19	0316-1500C0P0	0316-1500VCPA	0316-1500D0P0

### 0314



Запорный клапан прямой, соединение для медной или многослойной трубы, хвостовик с герметичной прокладкой.

*Rücklaufverschraubung für Kupfer- und Mehrschichtverbundrohre, Durchgangsform.*

РАЗМЕР MAB	ХРОМ CHROME	БЕЛЫЙ WEIß	ЗОЛОТО GOLD
3/8" x 24/19	0314-1000C0P0	0314-1000VCPA	0314-1000D0P0
1/2" x 24/19	0314-1500C0P0	0314-1500VCPA	0314-1500D0P0



0381



0383



0490



0491



0031



A491



1 pz 20 pz | Технические рисунки *Technische Zeichnungen*: стр. *seite D51*

## Вентиль для подсоединения к железной трубе

Eisenrohr



Вентиль на подачу угловой, ручной регулировки, соединение для железной трубы, хвостовик с герметичной прокладкой.

*Handventil mit Anschluss für Eisenrohr, Eckform.*

РАЗМЕР MAß	ХРОМ CHROME	БЕЛЫЙ WEIß	ЗОЛОТО GOLD
3/8"	0305-1000C000	0305-1000VC0A	0305-1000D000
1/2"	0305-1500C000	0305-1500VC0A	0305-1500D000

0305



Запорный клапан угловой, соединение для железной трубы, хвостовик с герметичной прокладкой.

*Rücklaufverschraubung mit Anschluss für Eisenrohr, Eckform.*

РАЗМЕР MAß	ХРОМ CHROME	БЕЛЫЙ WEIß	ЗОЛОТО GOLD
3/8"	0303-1000C000	0303-1000VC0A	0303-1000D000
1/2"	0303-1500C000	0303-1500VC0A	0303-1500D000

0303



Вентиль на подачу прямой, ручной регулировки, соединение для железной трубы, хвостовик с герметичной прокладкой.

*Handventil mit Anschluss für Eisenrohr, Durchgangsform.*

РАЗМЕР MAß	ХРОМ CHROME	БЕЛЫЙ WEIß	ЗОЛОТО GOLD
3/8"	0306-1000C000	0306-1000VC0A	0306-1000D000
1/2"	0306-1500C000	0306-1500VC0A	0306-1500D000

0306



Запорный клапан прямой, соединение для железной трубы, хвостовик с герметичной прокладкой.

*Rücklaufverschraubung mit Anschluss für Eisenrohr, Durchgangsform.*

РАЗМЕР MAß	ХРОМ CHROME	БЕЛЫЙ WEIß	ЗОЛОТО GOLD
3/8"	0304-1000C000	0304-1000VC0A	0304-1000D000
1/2"	0304-1500C000	0304-1500VC0A	0304-1500D000

0304



0301



0027



0030



0302

1 pz 20 pz | Технические рисунки *Technische Zeichnungen*: стр. *seite* D51





# 15.1

## СЕРИЯ/SERIE FLORAL OLD STYLE

Регулировочные вентили и запорные клапана | Угловой | Прямой  
*Heizkörperventile und Rücklaufverschraubungen | Eckform | Durchgangsform*

15.1.1	Вентили для подсоединения к медной или многослойной трубе <i>Ventile für Kupfer- und Mehrschichtverbundrohre</i>	201
15.1.2	Вентили для подсоединения к железной трубе <i>Ventile für Eisenrohr</i>	203
15.1.3	Комплект для медной и многослойной трубы <i>Set für Kupfer- und Mehrschichtverbundrohre</i>	205 207
15.1.4	Комплект для железной трубы <i>Set für Eisenrohr</i>	206

### Маховик и корпус дизайна floral *Florale Handrad und Ventilkörper*



#### Покрyтия *Oberfläche*



Хром  
*Chrome*



Белый  
*Weiß*



Золото  
*Gold*



Светлое золото  
*Leicht Gold*



Бронза  
*Bronze*

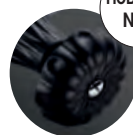

Чёрный матовый  
*Mattschwarz*

НОВИНКА  
NEU



## Вентиль для подсоединения к медной или многослойной трубе Kupfer- und Mehrschichtverbundrohre

НОВИНКА  
NEU

### 0373

Вентиль на подачу угловой, термостатический, соединение для медной или многослойной трубы, хвостовик с герметичной прокладкой.

*Thermostatventil für Kupfer- und Mehrschichtverbundrohre, Eckform.*



РАЗМЕР MAß	ХРОМ CHROME	БЕЛЫЙ WEIß	ЗОЛОТО GOLD	СВЕТЛОЕ ЗОЛОТО LEICHT GOLD	БРОНЗА BRONZE	ЧЁРНЫЙ МАТОВЫЙ MATTSCHWARZ
1/2" x 24/19	0373-1500C0P0	0373-1500VCPA	0373-1500D0P0	0373-1500T0P0	0373-1500Z0P0	0373-1500VCPs

### 0339

Вентиль на подачу угловой, ручной регулировки, соединение для медной или многослойной трубы, хвостовик с герметичной прокладкой.

*Handventil für Kupfer- und Mehrschichtverbundrohre, Eckform.*



РАЗМЕР MAß	ХРОМ CHROME	БЕЛЫЙ WEIß	ЗОЛОТО GOLD	СВЕТЛОЕ ЗОЛОТО LEICHT GOLD	БРОНЗА BRONZE	ЧЁРНЫЙ МАТОВЫЙ MATTSCHWARZ
1/2" x 24/19	0339-1500C0P0	0339-1500VCPA	0339-1500D0P0	0339-1500T0P0	0339-1500Z0P0	0339-1500VCPs

### 0398

Запорный клапан угловой, соединение для медной или многослойной трубы, хвостовик с герметичной прокладкой.

*Rücklaufverschraubung für Kupfer- und Mehrschichtverbundrohre, Eckform.*



РАЗМЕР MAß	ХРОМ CHROME	БЕЛЫЙ WEIß	ЗОЛОТО GOLD	СВЕТЛОЕ ЗОЛОТО LEICHT GOLD	БРОНЗА BRONZE	ЧЁРНЫЙ МАТОВЫЙ MATTSCHWARZ
1/2" x 24/19	0398-1500C0P0	0398-1500VCPA	0398-1500D0P0	0398-1500T0P0	0398-1500Z0P0	0398-1500VCPs



0481



0483



0490



0497



0031



A497



0301



1 pz 20 pz | Технические рисунки *Technische Zeichnungen*: стр. *seite D52*

Вентиля для подсоединения к медной или многослойной трубе *Ventile für Kupfer- und Mehrschichtverbundrohre*



Вентиль на подачу прямой, термостатический, соединение для медной или многослойной трубы, хвостовик с герметичной прокладкой.

*Thermostatventil für Kupfer- und Mehrschichtverbundrohre, Durchgangsform.*

**0374**

НОВИНКА  
NEU



РАЗМЕР MAB	ХРОМ CHROME	БЕЛЫЙ WEIß	ЗОЛОТО GOLD	СВЕТЛОЕ ЗОЛОТО LEICHT GOLD	БРОНЗА BRONZE	ЧЁРНЫЙ МАТОВЫЙ MATTSCHWARZ
1/2" x 24/19	0374-1500COP0	0374-1500VCPA	0374-1500DOP0	0374-1500TOP0	0374-1500ZOP0	0374-1500VCP5

Вентиль на подачу прямой, ручной регулировки, соединение для медной или многослойной трубы, хвостовик с герметичной прокладкой.

*Handventil für Kupfer- und Mehrschichtverbundrohre, Durchgangsform.*

**0340**



РАЗМЕР MAB	ХРОМ CHROME	БЕЛЫЙ WEIß	ЗОЛОТО GOLD	СВЕТЛОЕ ЗОЛОТО LEICHT GOLD	БРОНЗА BRONZE	ЧЁРНЫЙ МАТОВЫЙ MATTSCHWARZ
1/2" x 24/19	0340-1500COP0	0340-1500VCPA	0340-1500DOP0	0340-1500TOP0	0340-1500ZOP0	0340-1500VCP5

Запорный клапан прямой, соединение для медной или многослойной трубы, хвостовик с герметичной прокладкой.

*Rücklaufverschraubung für Kupfer- und Mehrschichtverbundrohre, Durchgangsform.*

**0399**



РАЗМЕР MAB	ХРОМ CHROME	БЕЛЫЙ WEIß	ЗОЛОТО GOLD	СВЕТЛОЕ ЗОЛОТО LEICHT GOLD	БРОНЗА BRONZE	ЧЁРНЫЙ МАТОВЫЙ MATTSCHWARZ
1/2" x 24/19	0399-1500COP0	0399-1500VCPA	0399-1500DOP0	0399-1500TOP0	0399-1500ZOP0	0399-1500VCP5



0027



0030



0402



0322



0327

1 pz 20 pz | Технические рисунки *Technische Zeichnungen*: стр. *seite* D52





## Вентиль для подсоединения к железной трубе

Eisenrohr

НОВИНКА  
NEU

### 0371

Вентиль на подачу угловой, термостатический, соединение для железной трубы, хвостовик с герметичной прокладкой.

*Thermostatventil mit Anschluss für Eisenrohr, Eckform.*



РАЗМЕР MAB	ХРОМ CHROME	БЕЛЫЙ WEIß	ЗОЛОТО GOLD	СВЕТЛОЕ ЗОЛОТО LEICHT GOLD	БРОНЗА BRONZE	ЧЁРНЫЙ МАТОВЫЙ MATTSCHWARZ
1/2"	0371-1500C000	0371-1500VCOA	0371-1500D000	0371-1500T000	0371-1500Z000	0371-1500VCOs

### 0337

Вентиль на подачу угловой, ручной регулировки, соединение для железной трубы, хвостовик с герметичной прокладкой.

*Handventil mit Anschluss für Eisenrohr, Eckform.*



РАЗМЕР MAB	ХРОМ CHROME	БЕЛЫЙ WEIß	ЗОЛОТО GOLD	СВЕТЛОЕ ЗОЛОТО LEICHT GOLD	БРОНЗА BRONZE	ЧЁРНЫЙ МАТОВЫЙ MATTSCHWARZ
1/2"	0337-1500C000	0337-1500VCOA	0337-1500D000	0337-1500T000	0337-1500Z000	0337-1500VCOs

### 0396

Запорный клапан угловой, соединение для железной трубы, хвостовик с герметичной прокладкой.

*Rücklaufverschraubung mit Anschluss für Eisenrohr, Eckform.*



РАЗМЕР MAB	ХРОМ CHROME	БЕЛЫЙ WEIß	ЗОЛОТО GOLD	СВЕТЛОЕ ЗОЛОТО LEICHT GOLD	БРОНЗА BRONZE	ЧЁРНЫЙ МАТОВЫЙ MATTSCHWARZ
1/2"	0396-1500C000	0396-1500VCOA	0396-1500D000	0396-1500T000	0396-1500Z000	0396-1500VCOs



0490



0497



0030



0402



0322



0327



1 pz 20 pz | Технические рисунки *Technische Zeichnungen*: стр. *seite D52*



Вентиль на подачу прямой, термостатический, соединение для железной трубы, хвостовик с герметичной прокладкой.

*Thermostatventil mit Anschluss für Eisenrohr, Durchgangsform.*

РАЗМЕР MAB	ХРОМ CHROME	БЕЛЫЙ WEIß	ЗОЛОТО GOLD	СВЕТЛОЕ ЗОЛОТО LEICHT GOLD	БРОНЗА BRONZE	ЧЁРНЫЙ МАТОВЫЙ MATTSCHWARZ
1/2"	0372-1500C000	0372-1500VC0A	0372-1500D000	0372-1500T000	0372-1500Z000	0372-1500VC0S

0372

НОВИНКА  
NEU



Вентиль на подачу прямой, ручной регулировки, соединение для железной трубы, хвостовик с герметичной прокладкой.

*Handventil mit Anschluss für Eisenrohr, Durchgangsform.*

РАЗМЕР MAB	ХРОМ CHROME	БЕЛЫЙ WEIß	ЗОЛОТО GOLD	СВЕТЛОЕ ЗОЛОТО LEICHT GOLD	БРОНЗА BRONZE	ЧЁРНЫЙ МАТОВЫЙ MATTSCHWARZ
1/2"	0338-1500C000	0338-1500VC0A	0338-1500D000	0338-1500T000	0338-1500Z000	0338-1500VC0S

0338



Запорный клапан прямой, соединение для железной трубы, хвостовик с герметичной прокладкой.

*Rücklaufverschraubung mit Anschluss für Eisenrohr, Durchgangsform.*

РАЗМЕР MAB	ХРОМ CHROME	БЕЛЫЙ WEIß	ЗОЛОТО GOLD	СВЕТЛОЕ ЗОЛОТО LEICHT GOLD	БРОНЗА BRONZE	ЧЁРНЫЙ МАТОВЫЙ MATTSCHWARZ
1/2"	0397-1500C000	0397-1500VC0A	0397-1500D000	0397-1500T000	0397-1500Z000	0397-1500VC0S

0397



### 15.1.3 Серия/Serie Floral old style

Комплект для медной и многослойной трубы *Set für Kupfer- und Mehrschichtverbundrohre*



НОВИНКА  
NEU

#### K373

Комплект вентилей, состав: Вентиль на подачу угловой, термостатический, соединение для медной или многослойной трубы, хвостовик с герметичной прокладкой; Запорный клапан угловой, соединение для медных или многослойных труб, хвостовик с герметичной прокладкой; Заглушка для радиатора; Воздухоотводчик для радиатора.

*Set bestehend aus Eck-Thermostatventil und Rücklaufverschraubung für Kupfer- und Mehrschichtverbundrohre, Heizkörperstopfen und Entlüfter.*

РАЗМЕР MAß	ХРОМ CHROME	БЕЛЫЙ WEIß	ЗОЛОТО GOLD	СВЕТЛОЕ ЗОЛОТО LEICHT GOLD	БРОНЗА BRONZE	ЧЁРНЫЙ МАТОВЫЙ MATTSCHWARZ
1/2" x 24/19	K373-1500C0P0	K373-1500VCPA	K373-1500D0P0	K373-1500T0P0	K373-1500Z0P0	K373-1500VCP5

НОВИНКА  
NEU

#### K374

Комплект вентилей, состав: Вентиль на подачу прямой, термостатический, соединение для медной или многослойной трубы, хвостовик с герметичной прокладкой; Запорный клапан прямой, соединение для медных или многослойных труб, хвостовик с герметичной прокладкой; Заглушка для радиатора; Воздухоотводчик для радиатора.

*Set bestehend aus Durchgang-Thermostatventil und Rücklaufverschraubung für Kupfer- und Mehrschichtverbundrohre, Heizkörperstopfen und Entlüfter.*

РАЗМЕР MAß	ХРОМ CHROME	БЕЛЫЙ WEIß	ЗОЛОТО GOLD	СВЕТЛОЕ ЗОЛОТО LEICHT GOLD	БРОНЗА BRONZE	ЧЁРНЫЙ МАТОВЫЙ MATTSCHWARZ
1/2" x 24/19	K374-1500C0P0	K374-1500VCPA	K374-1500D0P0	K374-1500T0P0	K374-1500Z0P0	K374-1500VCP5

#### K339

Комплект вентилей, состав: Вентиль на подачу угловой, ручной регулировки, соединение для медной или многослойной трубы, хвостовик с герметичной прокладкой; Запорный клапан угловой, соединение для медных или многослойных труб, хвостовик с герметичной прокладкой; Заглушка для радиатора; Воздухоотводчик для радиатора.

*Set bestehend aus Eck-Handventil und Rücklaufverschraubung für Kupfer- und Mehrschichtverbundrohre, Heizkörperstopfen und Entlüfter.*

РАЗМЕР MAß	ХРОМ CHROME	БЕЛЫЙ WEIß	ЗОЛОТО GOLD	СВЕТЛОЕ ЗОЛОТО LEICHT GOLD	БРОНЗА BRONZE	ЧЁРНЫЙ МАТОВЫЙ MATTSCHWARZ
1/2" x 24/19	K339-1500C0P0	K339-1500VCPA	K339-1500D0P0	K339-1500T0P0	K339-1500Z0P0	K339-1500VCP5

#### K340

Комплект вентилей, состав: Вентиль на подачу прямой, ручной регулировки, соединение для медной или многослойной трубы, хвостовик с герметичной прокладкой; Запорный клапан прямой, соединение для медных или многослойных труб, хвостовик с герметичной прокладкой; Заглушка для радиатора; Воздухоотводчик для радиатора.

*Set bestehend aus Durchgang-Handventil und Rücklaufverschraubung für Kupfer- und Mehrschichtverbundrohre, Heizkörperstopfen und Entlüfter.*

РАЗМЕР MAß	ХРОМ CHROME	БЕЛЫЙ WEIß	ЗОЛОТО GOLD	СВЕТЛОЕ ЗОЛОТО LEICHT GOLD	БРОНЗА BRONZE	ЧЁРНЫЙ МАТОВЫЙ MATTSCHWARZ
1/2" x 24/19	K340-1500C0P0	K340-1500VCPA	K340-1500D0P0	K340-1500T0P0	K340-1500Z0P0	K340-1500VCP5



0481



0483



0490



0497



0031



A497



Комплект вентилей, состав: Вентиль на подачу угловой, термостатический, соединение для железной трубы, хвостовик с герметичной прокладкой; Запорный клапан угловой, соединение для железной трубы, хвостовик с герметичной прокладкой; Заглушка для радиатора; Воздухоотводчик для радиатора.

Set bestehend aus Eck-Thermostatventil und Rücklaufverschraubung mit Anschluss für Eisenrohr, Heizkörperstopfen und Entlüfter.

**K371**

НОВИНКА  
NEU



РАЗМЕР MAß	ХРОМ CHROME	БЕЛЫЙ WEIß	ЗОЛОТО GOLD	СВЕТЛОЕ ЗОЛОТО LEICHT GOLD	БРОНЗА BRONZE	ЧЁРНЫЙ МАТОВЫЙ MATTSCHWARZ
1/2"	K371-1500C000	K371-1500VC0A	K371-1500D000	K371-1500T000	K371-1500Z000	K371-1500VC0S

Комплект вентилей, состав: Вентиль на подачу прямой, термостатический, соединение для железной трубы, хвостовик с герметичной прокладкой; Запорный клапан прямой, соединение для железной трубы, хвостовик с герметичной прокладкой; Заглушка для радиатора; Воздухоотводчик для радиатора.

Set bestehend aus Durchgang-Thermostatventil und Rücklaufverschraubung mit Anschluss für Eisenrohr, Heizkörperstopfen und Entlüfter.

**K372**

НОВИНКА  
NEU



РАЗМЕР MAß	ХРОМ CHROME	БЕЛЫЙ WEIß	ЗОЛОТО GOLD	СВЕТЛОЕ ЗОЛОТО LEICHT GOLD	БРОНЗА BRONZE	ЧЁРНЫЙ МАТОВЫЙ MATTSCHWARZ
1/2"	K372-1500C000	K372-1500VC0A	K372-1500D000	K372-1500T000	K372-1500Z000	K372-1500VC0S

Комплект вентилей, состав: Вентиль на подачу угловой, ручной регулировки, соединение для железной трубы, хвостовик с герметичной прокладкой; Запорный клапан угловой, соединение для железной трубы, хвостовик с герметичной прокладкой; Заглушка для радиатора; Воздухоотводчик для радиатора.

Set bestehend aus Eck-Handventil und Rücklaufverschraubung mit Anschluss für Eisenrohr, Heizkörperstopfen und Entlüfter.

**K337**



РАЗМЕР MAß	ХРОМ CHROME	БЕЛЫЙ WEIß	ЗОЛОТО GOLD	СВЕТЛОЕ ЗОЛОТО LEICHT GOLD	БРОНЗА BRONZE	ЧЁРНЫЙ МАТОВЫЙ MATTSCHWARZ
1/2"	K337-1500C000	K337-1500VC0A	K337-1500D000	K337-1500T000	K337-1500Z000	K337-1500VC0S

Комплект вентилей, состав: Вентиль на подачу прямой, ручной регулировки, соединение для железной трубы, хвостовик с герметичной прокладкой; Запорный клапан прямой, соединение для железной трубы, хвостовик с герметичной прокладкой; Заглушка для радиатора; Воздухоотводчик для радиатора.

Set bestehend aus Durchgang-Handventil und Rücklaufverschraubung mit Anschluss für Eisenrohr, Heizkörperstopfen und Entlüfter.

**K338**



РАЗМЕР MAß	ХРОМ CHROME	БЕЛЫЙ WEIß	ЗОЛОТО GOLD	СВЕТЛОЕ ЗОЛОТО LEICHT GOLD	БРОНЗА BRONZE	ЧЁРНЫЙ МАТОВЫЙ MATTSCHWARZ
1/2"	K338-1500C000	K338-1500VC0A	K338-1500D000	K338-1500T000	K338-1500Z000	K338-1500VC0S



0301



0027



0030



0402



### 15.1.3 Серия/Serie Floral old style

Комплект для медной и многослойной трубы *Set für Kupfer- und Mehrschichtverbundrohre*



NEW

**A373**

Комплект угловых вентилях, состав: Вентиль на подачу угловой, термостатический; Запорный клапан угловой; Декоративные трубки с резьбой (латунь, Ø 15 x 1/2"HP, L 150 мм) и стильными отражателями (2 шт); Фитинги для медной трубы, Ø 15 x 24-19 (2 шт).

*Set bestehend aus Eck-Thermostatventil und Rücklaufverschraubung, Verschraubungen für Kupferrohr d.15 und Verbindungsrohre, 150 MM Länge x 1/2".*



РАЗМЕР MAß	ХРОМ CHROME	БЕЛЫЙ WEIß	ЗОЛОТО GOLD	СВЕТЛОЕ ЗОЛОТО LEICHT GOLD	БРОНЗА BRONZE	ЧЁРНЫЙ МАТОВЫЙ MATTSCHWARZ
1/2" x 24/19	A373-1500C0P0	A373-1500VCPA	A373-1500D0P0	A373-1500T0P0	A373-1500Z0P0	A373-1500VCP5

NEW

**A374**

Комплект прямых вентилях, состав: Вентиль на подачу прямой, термостатический; Запорный клапан прямой; Декоративные трубки с резьбой (латунь, Ø 15 x 1/2"HP, L 150 мм) и стильными отражателями (2 шт); Фитинги для медной трубы, Ø 15 x 24-19 (2 шт).

*Set bestehend aus Durchgang-Thermostatventil und Rücklaufverschraubung, Verschraubungen für Kupferrohr d.15 und Verbindungsrohre, 150 MM Länge x 1/2".*



РАЗМЕР MAß	ХРОМ CHROME	БЕЛЫЙ WEIß	ЗОЛОТО GOLD	СВЕТЛОЕ ЗОЛОТО LEICHT GOLD	БРОНЗА BRONZE	ЧЁРНЫЙ МАТОВЫЙ MATTSCHWARZ
1/2" x 24/19	A374-1500C0P0	A374-1500VCPA	A374-1500D0P0	A374-1500T0P0	A374-1500Z0P0	A374-1500VCP5

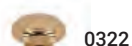



Комплект угловых вентилей, состав: Вентиль на подачу угловой, ручной регулировки; Запорный клапан угловой; Декоративные трубки с резьбой (латунь, Ø 15 x 1/2"НР, L 150 мм) и стильными отражателями (2 шт); Фитинги для медной трубы, Ø 15 x 24-19 (2 шт).

*Set bestehend aus Eck-Handventil und Rücklaufverschraubung, Verschraubungen für Kupferrohr d.15 und Verbindungsrohre, 150 MM Länge x 1/2".*

**A339** NEW



РАЗМЕР MAB	ХРОМ CHROME	БЕЛЫЙ WEIß	ЗОЛОТО GOLD	СВЕТЛОЕ ЗОЛОТО LEICHT GOLD	БРОНЗА BRONZE	ЧЁРНЫЙ МАТОВЫЙ MATTSCHWARZ
1/2" x 24/19	A339-1500COP0	A339-1500VCPA	A339-1500DOP0	A339-1500TOP0	A339-1500ZOP0	A339-1500VCP5

Комплект прямых вентилей, состав: Вентиль на подачу прямой, ручной регулировки; Запорный клапан прямой; Декоративные трубки с резьбой (латунь, Ø 15 x 1/2"НР, L 150 мм) и стильными отражателями (2 шт); Фитинги для медной трубы, Ø 15 x 24-19 (2 шт).

*Set bestehend aus Durchgang-Handventil und Rücklaufverschraubung, Verschraubungen für Kupferrohr d.15 und Verbindungsrohre, 150 MM Länge x 1/2".*

**A340** NEW



РАЗМЕР MAB	ХРОМ CHROME	БЕЛЫЙ WEIß	ЗОЛОТО GOLD	СВЕТЛОЕ ЗОЛОТО LEICHT GOLD	БРОНЗА BRONZE	ЧЁРНЫЙ МАТОВЫЙ MATTSCHWARZ
1/2" x 24/19	A340-1500COP0	A340-1500VCPA	A340-1500DOP0	A340-1500TOP0	A340-1500ZOP0	A340-1500VCP5





# 15.2

## СЕРИЯ/SERIE OLD STYLE

Регулировочные вентили и запорные клапана | Угловой | Прямой  
*Heizkörperventile und Rücklaufverschraubungen | Eckform | Durchgangsform*

15.2.1	Вентиль для подсоединения к медной или многослойной трубе <i>Ventile für Kupfer- und Mehrschichtverbundrohre</i>	211
15.2.2	Вентиль для подсоединения к железной трубе <i>Ventile für Eisenrohr</i>	213
15.2.3	Комплект для медной и многослойной трубы <i>Set für Kupfer- und Mehrschichtverbundrohre</i>	215 217
15.2.4	Комплект для железной трубы <i>Set für Eisenrohr</i>	216

Маховик и корпус имеют изящные линии сдержанные формы  
*Glatte Handrad und Ventilkörper*



### Покрyтия *Oberfläche*



Хром  
*Chrome*



Белый  
*Weiß*



Золото  
*Gold*



Светлое золото  
*Leicht Gold*



Бронза  
*Bronze*



Чёрный матовый  
*Mattschwarz*

НОВИНКА  
NEU



## Вентиль для подсоединения к медной или многослойной трубе Kupfer- und Mehrschichtverbundrohre

**0369**

Вентиль на подачу угловой, термостатический, соединение для медной или многослойной трубы, хвостовик с герметичной прокладкой.

*Thermostatventil für Kupfer- und Mehrschichtverbundrohre, Eckform.*



РАЗМЕР MAß	ХРОМ CHROME	БЕЛЫЙ WEIß	ЗОЛОТО GOLD	СВЕТЛОЕ ЗОЛОТО LEICHT GOLD	БРОНЗА BRONZE	ЧЁРНЫЙ МАТОВЫЙ MATTSCHWARZ
1/2" x 24/19	0369-1500C0P0	0369-1500VCPA	0369-1500D0P0	0369-1500T0P0	0369-1500Z0P0	0369-1500VCPs

НОВИНКА  
NEU

**0392**

Вентиль на подачу угловой, ручной регулировки, соединение для медной или многослойной трубы, хвостовик с герметичной прокладкой.

*Handventil für Kupfer- und Mehrschichtverbundrohre, Eckform.*



РАЗМЕР MAß	ХРОМ CHROME	БЕЛЫЙ WEIß	ЗОЛОТО GOLD	СВЕТЛОЕ ЗОЛОТО LEICHT GOLD	БРОНЗА BRONZE	ЧЁРНЫЙ МАТОВЫЙ MATTSCHWARZ
1/2" x 24/19	0392-1500C0P0	0392-1500VCPA	0392-1500D0P0	0392-1500T0P0	0392-1500Z0P0	0392-1500VCPs

**0343**

Запорный клапан угловой, соединение для медной или многослойной трубы, хвостовик с герметичной прокладкой.

*Rücklaufverschraubung für Kupfer- und Mehrschichtverbundrohre, Eckform.*



РАЗМЕР MAß	ХРОМ CHROME	БЕЛЫЙ WEIß	ЗОЛОТО GOLD	СВЕТЛОЕ ЗОЛОТО LEICHT GOLD	БРОНЗА BRONZE	ЧЁРНЫЙ МАТОВЫЙ MATTSCHWARZ
1/2" x 24/19	0343-1500C0P0	0343-1500VCPA	0343-1500D0P0	0343-1500T0P0	0343-1500Z0P0	0343-1500VCPs



0481



0483



0490



0491



0031



A491



0301



1 pz 20 pz | Технические рисунки *Technische Zeichnungen*: стр. *seite* D53

Вентиль для подсоединения к медной или многослойной трубе *Ventile für Kupfer- und Mehrschichtverbundrohre*



Вентиль на подачу прямой, термостатический, соединение для медной или многослойной трубы, хвостовик с герметичной прокладкой.

*Thermostatventil für Kupfer- und Mehrschichtverbundrohre, Durchgangsform.*

РАЗМЕР MAB	ХРОМ CHROME	БЕЛЫЙ WEIß	ЗОЛОТО GOLD	СВЕТЛОЕ ЗОЛОТО LEICHT GOLD	БРОНЗА BRONZE	ЧЁРНЫЙ МАТОВЫЙ MATTSCHWARZ
1/2" x 24/19	0370-1500COP0	0370-1500VCPA	0370-1500DOP0	0370-1500TOP0	0370-1500ZOP0	0370-1500VCP5

0370



Вентиль на подачу прямой, ручной регулировки, соединение для медной или многослойной трубы, хвостовик с герметичной прокладкой.

*Handventil für Kupfer- und Mehrschichtverbundrohre, Durchgangsform.*

РАЗМЕР MAB	ХРОМ CHROME	БЕЛЫЙ WEIß	ЗОЛОТО GOLD	СВЕТЛОЕ ЗОЛОТО LEICHT GOLD	БРОНЗА BRONZE	ЧЁРНЫЙ МАТОВЫЙ MATTSCHWARZ
1/2" x 24/19	0393-1500COP0	0393-1500VCPA	0393-1500DOP0	0393-1500TOP0	0393-1500ZOP0	0393-1500VCP5

0393

НОВИНКА  
NEU



Запорный клапан прямой, соединение для медной или многослойной трубы, хвостовик с герметичной прокладкой.

*Rücklaufverschraubung für Kupfer- und Mehrschichtverbundrohre, Durchgangsform.*

РАЗМЕР MAB	ХРОМ CHROME	БЕЛЫЙ WEIß	ЗОЛОТО GOLD	СВЕТЛОЕ ЗОЛОТО LEICHT GOLD	БРОНЗА BRONZE	ЧЁРНЫЙ МАТОВЫЙ MATTSCHWARZ
1/2" x 24/19	0344-1500COP0	0344-1500VCPA	0344-1500DOP0	0344-1500TOP0	0344-1500ZOP0	0344-1500VCP5

0344



0027



0030



0402



0322



0327

1 pz 20 pz | Технические рисунки *Technische Zeichnungen*: стр. *seite* D53





## Вентиль для подсоединения к железной трубе

Eisenrohr

**0367**



Вентиль на подачу угловой, термостатический, соединение для железной трубы, хвостовик с герметичной прокладкой.

*Thermostatventil mit Anschluß für Eisenrohr, Eckform.*

РАЗМЕР MAß	ХРОМ CHROME	БЕЛЫЙ WEIß	ЗОЛОТО GOLD	СВЕТЛОЕ ЗОЛОТО LEICHT GOLD	БРОНЗА BRONZE	ЧЁРНЫЙ МАТОВЫЙ MATTSCHWARZ
1/2"	0367-1500C000	0367-1500VCOA	0367-1500D000	0367-1500T000	0367-1500Z000	0367-1500VCOs

НОВИНКА  
NEU

**0390**



Вентиль на подачу угловой, ручной регулировки, соединение для железной трубы, хвостовик с герметичной прокладкой.

*Handventil mit Anschluß für Eisenrohr, Eckform.*

РАЗМЕР MAß	ХРОМ CHROME	БЕЛЫЙ WEIß	ЗОЛОТО GOLD	СВЕТЛОЕ ЗОЛОТО LEICHT GOLD	БРОНЗА BRONZE	ЧЁРНЫЙ МАТОВЫЙ MATTSCHWARZ
1/2"	0390-1500C000	0390-1500VCOA	0390-1500D000	0390-1500T000	0390-1500Z000	0390-1500VCOs

**0341**



Запорный клапан угловой, соединение для железной трубы, хвостовик с герметичной прокладкой.

*Rücklaufverschraubung mit Anschluß für Eisenrohr, Eckform.*

РАЗМЕР MAß	ХРОМ CHROME	БЕЛЫЙ WEIß	ЗОЛОТО GOLD	СВЕТЛОЕ ЗОЛОТО LEICHT GOLD	БРОНЗА BRONZE	ЧЁРНЫЙ МАТОВЫЙ MATTSCHWARZ
1/2"	0341-1500C000	0341-1500VCOA	0341-1500D000	0341-1500T000	0341-1500Z000	0341-1500VCOs



0490



0491



0030



0402



0322



0327



1 pz 20 pz | Технические рисунки *Technische Zeichnungen*: стр. *seite D53*



Вентиль на подачу прямой, термостатический, соединение для железной трубы, хвостовик с герметичной прокладкой.

*Thermostatventil mit Anschluß für Eisenrohr, Durchgangsform.*

РАЗМЕР MAB	ХРОМ CHROME	БЕЛЫЙ WEIß	ЗОЛОТО GOLD	СВЕТЛОЕ ЗОЛОТО LEICHT GOLD	БРОНЗА BRONZE	ЧЁРНЫЙ МАТОВЫЙ MATTSCHWARZ
1/2"	0368-1500C000	0368-1500VC0A	0368-1500D000	0368-1500T000	0368-1500Z000	0368-1500VC0S

**0368**



Вентиль на подачу прямой, ручной регулировки, соединение для железной трубы, хвостовик с герметичной прокладкой.

*Handventil mit Anschluß für Eisenrohr, Durchgangsform.*

РАЗМЕР MAB	ХРОМ CHROME	БЕЛЫЙ WEIß	ЗОЛОТО GOLD	СВЕТЛОЕ ЗОЛОТО LEICHT GOLD	БРОНЗА BRONZE	ЧЁРНЫЙ МАТОВЫЙ MATTSCHWARZ
1/2"	0391-1500C000	0391-1500VC0A	0391-1500D000	0391-1500T000	0391-1500Z000	0391-1500VC0S

**0391**

НОВИНКА  
NEU



Запорный клапан прямой, соединение для железной трубы, хвостовик с герметичной прокладкой.

*Rücklaufverschraubung mit Anschluß für Eisenrohr, Durchgangsform.*

РАЗМЕР MAB	ХРОМ CHROME	БЕЛЫЙ WEIß	ЗОЛОТО GOLD	СВЕТЛОЕ ЗОЛОТО LEICHT GOLD	БРОНЗА BRONZE	ЧЁРНЫЙ МАТОВЫЙ MATTSCHWARZ
1/2"	0342-1500C000	0342-1500VC0A	0342-1500D000	0342-1500T000	0342-1500Z000	0342-1500VC0S

**0342**



### 15.2.3 Серия/Serie Old style

Комплект для медной и многослойной трубы *Set für Kupfer- und Mehrschichtverbundrohre*



#### K369



Комплект вентилей, состав: Вентиль на подачу угловой, термостатический, соединение для медной или многослойной трубы, хвостовик с герметичной прокладкой; Запорный клапан угловой, соединение для медных или многослойных труб, хвостовик с герметичной прокладкой; Заглушка для радиатора; Воздухоотводчик для радиатора.

*Set bestehend aus Eck-Thermostatventil und Rücklaufverschraubung für Kupfer- und Mehrschichtverbundrohre, Heizkörperstopfen und Entlüfter.*

РАЗМЕР MAß	ХРОМ CHROME	БЕЛЫЙ WEIß	ЗОЛОТО GOLD	СВЕТЛОЕ ЗОЛОТО LEICHT GOLD	БРОНЗА BRONZE	ЧЁРНЫЙ МАТОВЫЙ MATTSCHWARZ
1/2" x 24/19	K369-1500C0P0	K369-1500VCPA	K369-1500D0P0	K369-1500T0P0	K369-1500Z0P0	K369-1500VCPS

#### K370



Комплект вентилей, состав: Вентиль на подачу прямой, термостатический, соединение для медной или многослойной трубы, хвостовик с герметичной прокладкой; Запорный клапан прямой, соединение для медных или многослойных труб, хвостовик с герметичной прокладкой; Заглушка для радиатора; Воздухоотводчик для радиатора.

*Set bestehend aus Durchgang-Thermostatventil und Rücklaufverschraubung für Kupfer- und Mehrschichtverbundrohre, Heizkörperstopfen und Entlüfter.*

РАЗМЕР MAß	ХРОМ CHROME	БЕЛЫЙ WEIß	ЗОЛОТО GOLD	СВЕТЛОЕ ЗОЛОТО LEICHT GOLD	БРОНЗА BRONZE	ЧЁРНЫЙ МАТОВЫЙ MATTSCHWARZ
1/2" x 24/19	K370-1500C0P0	K370-1500VCPA	K370-1500D0P0	K370-1500T0P0	K370-1500Z0P0	K370-1500VCPS

НОВИНКА  
NEU

#### K392



Комплект вентилей, состав: Вентиль на подачу угловой, ручной регулировки, соединение для медной или многослойной трубы, хвостовик с герметичной прокладкой; Запорный клапан угловой, соединение для медных или многослойных труб, хвостовик с герметичной прокладкой; Заглушка для радиатора; Воздухоотводчик для радиатора.

*Set bestehend aus Eck-Handventil und Rücklaufverschraubung für Kupfer- und Mehrschichtverbundrohre, Heizkörperstopfen und Entlüfter.*

РАЗМЕР MAß	ХРОМ CHROME	БЕЛЫЙ WEIß	ЗОЛОТО GOLD	СВЕТЛОЕ ЗОЛОТО LEICHT GOLD	БРОНЗА BRONZE	ЧЁРНЫЙ МАТОВЫЙ MATTSCHWARZ
1/2" x 24/19	K392-1500C0P0	K392-1500VCPA	K392-1500D0P0	K392-1500T0P0	K392-1500Z0P0	K392-1500VCPS

НОВИНКА  
NEU

#### K393



Комплект вентилей, состав: Вентиль на подачу прямой, ручной регулировки, соединение для медной или многослойной трубы, хвостовик с герметичной прокладкой; Запорный клапан прямой, соединение для медных или многослойных труб, хвостовик с герметичной прокладкой; Заглушка для радиатора; Воздухоотводчик для радиатора.

*Set bestehend aus Durchgang-Handventil und Rücklaufverschraubung für Kupfer- und Mehrschichtverbundrohre, Heizkörperstopfen und Entlüfter.*

РАЗМЕР MAß	ХРОМ CHROME	БЕЛЫЙ WEIß	ЗОЛОТО GOLD	СВЕТЛОЕ ЗОЛОТО LEICHT GOLD	БРОНЗА BRONZE	ЧЁРНЫЙ МАТОВЫЙ MATTSCHWARZ
1/2" x 24/19	K393-1500C0P0	K393-1500VCPA	K393-1500D0P0	K393-1500T0P0	K393-1500Z0P0	K393-1500VCPS



0481



0483



0490



0491



0031



A491



Комплект вентилей, состав: Вентиль на подачу угловой, термостатический, соединение для железной трубы, хвостовик с герметичной прокладкой; Запорный клапан угловой, соединение для железной трубы, хвостовик с герметичной прокладкой; Заглушка для радиатора; Воздухоотводчик для радиатора.

*Set bestehend aus Eck-Thermostatventil und Rücklaufverschraubung mit Anschluss für Eisenrohr, Heizkörperstopfen und Entlüfter.*

## K367



РАЗМЕР MAß	ХРОМ CHROME	БЕЛЫЙ WEIß	ЗОЛОТО GOLD	СВЕТЛОЕ ЗОЛОТО LEICHT GOLD	БРОНЗА BRONZE	ЧЁРНЫЙ МАТОВЫЙ MATTSCHWARZ
1/2"	K367-1500C000	K367-1500VC0A	K367-1500D000	K367-1500T000	K367-1500Z000	K367-1500VC0S

Комплект вентилей, состав: Вентиль на подачу прямой, термостатический, соединение для железной трубы, хвостовик с герметичной прокладкой; Запорный клапан прямой, соединение для железной трубы, хвостовик с герметичной прокладкой; Заглушка для радиатора; Воздухоотводчик для радиатора.

*Set bestehend aus Durchgang-Thermostatventil und Rücklaufverschraubung mit Anschluss für Eisenrohr, Heizkörperstopfen und Entlüfter.*

## K368



РАЗМЕР MAß	ХРОМ CHROME	БЕЛЫЙ WEIß	ЗОЛОТО GOLD	СВЕТЛОЕ ЗОЛОТО LEICHT GOLD	БРОНЗА BRONZE	ЧЁРНЫЙ МАТОВЫЙ MATTSCHWARZ
1/2"	K368-1500C000	K368-1500VC0A	K368-1500D000	K368-1500T000	K368-1500Z000	K368-1500VC0S

Комплект вентилей, состав: Вентиль на подачу угловой, ручной регулировки, соединение для железной трубы, хвостовик с герметичной прокладкой; Запорный клапан угловой, соединение для железной трубы, хвостовик с герметичной прокладкой; Заглушка для радиатора; Воздухоотводчик для радиатора.

*Set bestehend aus Eck-Handventil und Rücklaufverschraubung mit Anschluss für Eisenrohr, Heizkörperstopfen und Entlüfter.*

## K390

НОВИНКА  
NEU



РАЗМЕР MAß	ХРОМ CHROME	БЕЛЫЙ WEIß	ЗОЛОТО GOLD	СВЕТЛОЕ ЗОЛОТО LEICHT GOLD	БРОНЗА BRONZE	ЧЁРНЫЙ МАТОВЫЙ MATTSCHWARZ
1/2"	K390-1500C000	K390-1500VC0A	K390-1500D000	K390-1500T000	K390-1500Z000	K390-1500VC0S

Комплект вентилей, состав: Вентиль на подачу прямой, ручной регулировки, соединение для железной трубы, хвостовик с герметичной прокладкой; Запорный клапан прямой, соединение для железной трубы, хвостовик с герметичной прокладкой; Заглушка для радиатора; Воздухоотводчик для радиатора.

*Set bestehend aus Durchgang-Handventil und Rücklaufverschraubung mit Anschluss für Eisenrohr, Heizkörperstopfen und Entlüfter.*

## K391

НОВИНКА  
NEU



РАЗМЕР MAß	ХРОМ CHROME	БЕЛЫЙ WEIß	ЗОЛОТО GOLD	СВЕТЛОЕ ЗОЛОТО LEICHT GOLD	БРОНЗА BRONZE	ЧЁРНЫЙ МАТОВЫЙ MATTSCHWARZ
1/2"	K391-1500C000	K391-1500VC0A	K391-1500D000	K391-1500T000	K391-1500Z000	K391-1500VC0S



0301



0027



0030



0402



### 15.2.3 Серия/Serie Old style

Комплект для медной и многослойной трубы *Set für Kupfer- und Mehrschichtverbundrohre*



NEW

**A369**



Комплект угловых вентилях, состав: Вентиль на подачу угловой, термостатический; Запорный клапан угловой; Декоративные трубки с резьбой (латунь, Ø 15 x 1/2"HP, L 150 мм) и стильными отражателями (2 шт); Фитинги для медной трубы, Ø 15 x 24-19 (2 шт).

*Set bestehend aus Eck-Thermostatventil und Rücklaufverschraubung, Verschraubungen für Kupferrohr d.15 und Verbindungsrohre, 150 MM Länge x 1/2".*

РАЗМЕР MAß	ХРОМ CHROME	БЕЛЫЙ WEIß	ЗОЛОТО GOLD	СВЕТЛОЕ ЗОЛОТО LEICHT GOLD	БРОНЗА BRONZE	ЧЁРНЫЙ МАТОВЫЙ MATTSCHWARZ
1/2" x 24/19	A369-1500C0P0	A369-1500VCPA	A369-1500D0P0	A369-1500T0P0	A369-1500Z0P0	A369-1500VCP5

NEW

**A370**



Комплект прямых вентилях, состав: Вентиль на подачу прямой, термостатический; Запорный клапан прямой; Декоративные трубки с резьбой (латунь, Ø 15 x 1/2"HP, L 150 мм) и стильными отражателями (2 шт); Фитинги для медной трубы, Ø 15 x 24-19 (2 шт).

*Set bestehend aus Durchgang-Thermostatventil und Rücklaufverschraubung, Verschraubungen für Kupferrohr d.15 und Verbindungsrohre, 150 MM Länge x 1/2".*

РАЗМЕР MAß	ХРОМ CHROME	БЕЛЫЙ WEIß	ЗОЛОТО GOLD	СВЕТЛОЕ ЗОЛОТО LEICHT GOLD	БРОНЗА BRONZE	ЧЁРНЫЙ МАТОВЫЙ MATTSCHWARZ
1/2" x 24/19	A370-1500C0P0	A370-1500VCPA	A370-1500D0P0	A370-1500T0P0	A370-1500Z0P0	A370-1500VCP5



0030



0402



0322



0327



Комплект угловых вентилей, состав: Вентиль на подачу угловой, ручной регулировки; Запорный клапан угловой; Декоративные трубки с резьбой (латунь, Ø 15 x 1/2"НР, L 150 мм) и стильными отражателями (2 шт); Фитинги для медной трубы, Ø 15 x 24-19 (2 шт).

*Set bestehend aus Eck-Handventil und Rücklaufverschraubung, Verschraubungen für Kupferrohr d.15 und Verbindungsrohre, 150 MM Länge x 1/2".*

**A392** NEW



РАЗМЕР MAB	ХРОМ CHROME	БЕЛЫЙ WEIß	ЗОЛОТО GOLD	СВЕТЛОЕ ЗОЛОТО LEICHT GOLD	БРОНЗА BRONZE	ЧЁРНЫЙ МАТОВЫЙ MATTSCHWARZ
1/2" x 24/19	A392-1500COP0	A392-1500VCPA	A392-1500DOP0	A392-1500TOP0	A392-1500ZOP0	A392-1500VCP5

Комплект прямых вентилей, состав: Вентиль на подачу прямой, ручной регулировки; Запорный клапан прямой; Декоративные трубки с резьбой (латунь, Ø 15 x 1/2"НР, L 150 мм) и стильными отражателями (2 шт); Фитинги для медной трубы, Ø 15 x 24-19 (2 шт).

*Set bestehend aus Durchgang-Handventil und Rücklaufverschraubung, Verschraubungen für Kupferrohr d.15 und Verbindungsrohre, 150 MM Länge x 1/2".*

**A393** NEW



РАЗМЕР MAB	ХРОМ CHROME	БЕЛЫЙ WEIß	ЗОЛОТО GOLD	СВЕТЛОЕ ЗОЛОТО LEICHT GOLD	БРОНЗА BRONZE	ЧЁРНЫЙ МАТОВЫЙ MATTSCHWARZ
1/2" x 24/19	A393-1500COP0	A393-1500VCPA	A393-1500DOP0	A393-1500TOP0	A393-1500ZOP0	A393-1500VCP5





# 16.1

## СЕРИЯ/SERIE VICTORIA

Регулировочные вентиля и запорные клапана | Угловой | Прямой  
*Heizkörperventile und Rücklaufverschraubungen | Eckform | Durchgangsform*

<b>16.1.1</b>	Вентиль для подсоединения к медной или многослойной трубе <i>Ventile für Kupfer- und Mehrschichtverbundrohre</i>	221
<b>16.1.2</b>	Вентиль для подсоединения к железной трубе <i>Ventile für Eisenrohr</i>	222

### Покрытия *Oberfläche*



Хром  
*Chrome*



Золото  
*Gold*



## Вентиль для подсоединения к медной или многослойной трубе Kupfer- und Mehrschichtverbundrohre

### 0330



Вентиль на подачу угловой, ручной регулировки, соединение для медной или многослойной трубы, хвостовик с герметичной прокладкой.

*Handventil für Kupfer- und Mehrschichtverbundrohre, Eckform.*

РАЗМЕР MAB	ХРОМ CHROME	ЗОЛОТО GOLD
1/2" x 24/19	0330-1500C0P0	0330-1500D0P0

### 0343



Запорный клапан угловой, соединение для медной или многослойной трубы, хвостовик с герметичной прокладкой.

*Rücklaufverschraubung für Kupfer- und Mehrschichtverbundrohre, Eckform.*

РАЗМЕР MAB	ХРОМ CHROME	ЗОЛОТО GOLD
1/2" x 24/19	0343-1500C0P0	0343-1500D0P0

### 0331



Вентиль на подачу прямой, ручной регулировки, соединение для медной или многослойной трубы, хвостовик с герметичной прокладкой.

*Handventil für Kupfer- und Mehrschichtverbundrohre, Durchgangsform.*

РАЗМЕР MAB	ХРОМ CHROME	ЗОЛОТО GOLD
1/2" x 24/19	0331-1500C0P0	0331-1500D0P0

### 0344



Запорный клапан прямой, соединение для медной или многослойной трубы, хвостовик с герметичной прокладкой.

*Rücklaufverschraubung für Kupfer- und Mehrschichtverbundrohre, Durchgangsform.*

РАЗМЕР MAB	ХРОМ CHROME	ЗОЛОТО GOLD
1/2" x 24/19	0344-1500C0P0	0344-1500D0P0



0481



0483



0490



0491



0031



A491



1 pz 20 pz | Технические рисунки *Technical drawings*: стр. *seite* D53 - D54

## Вентиль для подсоединения к железной трубе

### Ventile für Eisenrohr



Вентиль на подачу угловой, ручной регулировки, соединение для железной трубы, хвостовик с герметичной прокладкой.

*Handventil mit Anschluß für Eisenrohr, Eckform.*

### 0332



РАЗМЕР MAß	ХРОМ CHROME	ЗОЛОТО GOLD
1/2"	0332-1500C000	0332-1500D000

Запорный клапан угловой, соединение для железной трубы, хвостовик с герметичной прокладкой.

*Rücklaufverschraubung mit Anschluß für Eisenrohr, Eckform.*

### 0341



РАЗМЕР MAß	ХРОМ CHROME	ЗОЛОТО GOLD
1/2"	0341-1500C000	0341-1500D000

Вентиль на подачу прямой, ручной регулировки, соединение для железной трубы, хвостовик с герметичной прокладкой.

*Handventil mit Anschluß für Eisenrohr, Durchgangsform.*

### 0333



РАЗМЕР MAß	ХРОМ CHROME	ЗОЛОТО GOLD
1/2"	0333-1500C000	0333-1500D000

Запорный клапан прямой, соединение для железной трубы, хвостовик с герметичной прокладкой.

*Rücklaufverschraubung mit Anschluß für Eisenrohr, Durchgangsform.*

### 0342



РАЗМЕР MAß	ХРОМ CHROME	ЗОЛОТО GOLD
1/2"	0342-1500C000	0342-1500D000



0301



0027



0030



0402

1 pz 20 pz | Технические рисунки *Technical drawings*: стр. *seite* D53 - D54





# 16.2

## СЕРИЯ/SERIE LIBERTY

Угловые регулировочные вентили и запорные клапана  
*Eckform heizkörperventile und Rücklaufverschraubungen*

**16.2.1** Вентили для подсоединения к железной трубе 225  
*Ventile für Eisenrohr*

### Покрyтия *Oberfläche*



Белый  
*Weiß*

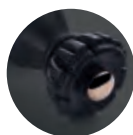

Noir sable  
*Schwarz sandgestrahlt*



Бронза  
*Bronze*



## Вентиль для подсоединения к железной трубе

Ventile für Eisenrohr

### 0325



Вентиль на подачу угловой, ручной регулировки, соединение для железной трубы, хвостовик с герметичной прокладкой.

*Handventil mit Anschluß für Eisenrohr, Eckform.*

РАЗМЕР MAB	БЕЛЫЙ WEIB	NOIR SABLÉ SCHWARZ SANDGESTRAHLT	БРОНЗА BRONZE
1/2" x 3/4"	0325-2000V00A	0325-2000V00P	0325-2000Z000

### 0323



Запорный клапан угловой, соединение для железной трубы, хвостовик с герметичной прокладкой.

*Rücklaufverschraubung mit Anschluß für Eisenrohr, Eckform.*

РАЗМЕР MAB	БЕЛЫЙ WEIB	NOIR SABLÉ SCHWARZ SANDGESTRAHLT	БРОНЗА BRONZE
1/2" x 3/4"	0323-2000V00A	0323-2000V00P	0323-2000Z000

### 0320



Комплект вентилей серии "Liberty", состав: Вентиль на подачу угловой, ручной регулировки, соединение для железной трубы, хвостовик с герметичной прокладкой; Запорный клапан угловой, соединение для железной трубы, хвостовик с герметичной прокладкой; Заглушка для радиатора; Воздухоотводчик для радиатора.

*Liberty Set bestehend aus Eck-Handventil und Rücklaufverschraubung mit Anschluß für Eisenrohr, Heizkörperstopfen und Entlüfter.*

РАЗМЕР MAB	БЕЛЫЙ WEIB	NOIR SABLÉ SCHWARZ SANDGESTRAHLT	БРОНЗА BRONZE
1/2" x 3/4"	0320-2000V00A	0320-2000V00P	0320-2000Z000



0322



0327



0328



0030



0381\*



0383\*



1 pz 20 pz | Технические рисунки *Technical drawings*: стр. *seite* D54



\* Для медных и многослойных труб отдельно заказать адаптер Арт. 0328

\* Für Ausführung für Kupfer- und Mehrschichtverbundrohre, kaufen Sie bitte Art. 0328



0490



0491\*



0497\*



0031\*



A491\*



A497\*





# 17

## АКСЕССУАРЫ И ФИТИНГИ ДЛЯ СЕРИИ ДИЗАЙН *KOMPONENTE UND ZUBEHÖR FÜR DESIGN-HEIZKÖRPER*

<b>17.1</b>	Термостатические головки и декоративные крышки <i>Thermostatköpfe und Abdeckung</i>	229
<b>17.2</b>	Фитинги <i>Klemmverschraubungen</i>	231
<b>17.3</b>	Аксессуары и комплектующие изделия <i>Komponente und Zubehör</i>	234
<b>17.4</b>	Маскировочные комплекты для труб <i>Rohrabdeckungen</i>	237
<b>17.5</b>	Запасные части <i>Ersatzteile</i>	241







# Aria и Domus

## Термостатические головки и декоративные крышки

Thermostatköpfe  
und Design-  
Abdeckungen



Хром, белый, чёрный матовый, никель матовый, хром матовый, золото, бронза  
*Chrome, weiß, mattschwarz, gebürstetes Nickel, satin chrome, gold, bronze*

ARIA  1 pz  50 pz

Термостатическая головка "ARIA" с жидкостным датчиком.

*Thermostatkopf mit Flüssigkeitsfühler*

**N094**

НОВИНКА  
NEU

РАЗМЕР MAB	ХРОМ CHROME	БЕЛЫЙ WEIß
M30 x 1,5	N094-0000C000	N094-0000V00A



DOMUS  1 pz  20 pz

Термостатическая головка "DOMUS" с жидкостным датчиком.



*Thermostatkopf mit Flüssigkeitsfühler*

**N093**

НОВИНКА  
NEU

РАЗМЕР MAB	ХРОМ CHROME	БЕЛЫЙ WEIß	НИКЕЛЬ МАТОВЫЙ GEBÜRSTETES NICKEL	ХРОМ МАТОВЫЙ SATIN CHROME	ЗОЛОТО GOLD	БРОНЗА BRONZE	ЧЁРНЫЙ МАТОВЫЙ MATTSCHWARZ
M30 x 1,5	N093-0000C000	N093-0000V00A	N093-0000NS00	N093-0000CS00	N093-0000D000	N093-0000Z000	N093-0000V00S



 10 pz  20 pz

Декоративная крышка для узлов 50 мм. «Free Style»

*Abdeckung für Hahnblöcke mit 50 MM Achsabstand (Art. 0705, 0706 und 0707).*

**0713**

РАЗМЕР MAB	ХРОМ CHROME	БЕЛЫЙ WEIß	НИКЕЛЬ МАТОВЫЙ GEBÜRSTETES NICKEL	ХРОМ МАТОВЫЙ SATIN CHROME	ЗОЛОТО GOLD	БРОНЗА BRONZE	ЧЁРНЫЙ МАТОВЫЙ MATTSCHWARZ
-	0713-0000C000	0713-0000V00A	0713-0000NS00	0713-0000CS00	0713-0000D000	0713-0000Z000	0713-0000V00S



## 17.2 Аксессуары и фитинги для серии дизайн *Komponente und Zubehör für Design-Heizkörper*

Фитинги *Klemmverschraubungen*

### 0481

10 pz 200 pz

Фитинг для медной трубы, герметичный O-Ring, для серий Esedra, Tondera, Ovus, Planet, Floral old style, Old style и Victoria.

*Klemmverschraubung für Kupferrohr mit O-Ring Dichtung für Ovus, Esedra, Tondera, Planet, Floral old style, Old Style und Victoria Serien.*



РАЗМЕР MAB	ХРОМ CHROME	НИКЕЛЬ МАТОВЫЙ GEBÜRSTETES NICKEL	ХРОМ МАТОВЫЙ SATIN CHROME	ЗОЛОТО GOLD	СВЕТЛОЕ ЗОЛОТО LEICHT GOLD	БРОНЗА BRONZE
Ø10x24/19	0481-1900C0B0	0481-1900NSB0	0481-1900CSB0	0481-1900D0B0	0481-1900T0B0	0481-1900Z0B0
Ø12x24/19	0481-1900C0C0	0481-1900NSC0	0481-1900CSC0	0481-1900D0C0	0481-1900T0C0	0481-1900Z0C0
Ø14x24/19	0481-1900C0D0	0481-1900NSD0	0481-1900CSD0	0481-1900D0D0	0481-1900T0D0	0481-1900Z0D0
Ø15x24/19	0481-1900C0E0	0481-1900NSE0	0481-1900CSE0	0481-1900D0E0	0481-1900T0E0	0481-1900Z0E0
Ø16x24/19	0481-1900C0F0	0481-1900NSF0	0481-1900CSF0	0481-1900D0F0	0481-1900T0F0	0481-1900Z0F0
Ø18x24/19	0481-1900C0G0	0481-1900NSG0	0481-1900CSG0	0481-1900D0G0	0481-1900T0G0	0481-1900Z0G0

### 0483

10 pz 200 pz

Фитинг для многослойной трубы, для серий Esedra, Tondera, Ovus, Planet, Floral old style, Old style и Victoria.

*Klemmverschraubung für Mehrschichtverbundrohr für Ovus, Esedra, Tondera, Planet, Floral old style, Old Style und Victoria Serien.*



РАЗМЕР MAB	ХРОМ CHROME	НИКЕЛЬ МАТОВЫЙ GEBÜRSTETES NICKEL	ХРОМ МАТОВЫЙ SATIN CHROME	ЗОЛОТО GOLD	СВЕТЛОЕ ЗОЛОТО LEICHT GOLD	БРОНЗА BRONZE
Ø7,5/8-12x24/19	0483-1900C0C0	0483-1900NSC0	0483-1900CSC0	0483-1900D0C0	0483-1900T0C0	0483-1900Z0C0
Ø9,5/10-14x24/19	0483-1900C0D0	0483-1900NSD0	0483-1900CSD0	0483-1900D0D0	0483-1900T0D0	0483-1900Z0D0
Ø9,5/10-15x24/19	0483-1900C0E0	0483-1900NSE0	0483-1900CSE0	0483-1900D0E0	0483-1900T0E0	0483-1900Z0E0
Ø10,5/11-15x24/19	0483-1900C0HE0	0483-1900NHE0	0483-1900SHE0	0483-1900DHE0	0483-1900THE0	0483-1900ZHE0
Ø10,5/11-16x24/19	0483-1900C0HF0	0483-1900NHF0	0483-1900SHF0	0483-1900DHF0	0483-1900THF0	0483-1900ZHF0
Ø11,5/12-16x24/19	0483-1900C0F0	0483-1900NSF0	0483-1900CSF0	0483-1900D0F0	0483-1900T0F0	0483-1900Z0F0
Ø11,5/12-17x24/19	0483-1900CWFO	0483-1900NWFO	0483-1900SWFO	0483-1900DWFO	0483-1900TWFO	0483-1900ZWFO
Ø12,5/13-17x24/19	0483-1900CFF0	0483-1900NFF0	0483-1900SFF0	0483-1900DFF0	0483-1900TFF0	0483-1900ZFF0
Ø12,5/13-18x24/19	0483-1900CFG0	0483-1900NFG0	0483-1900SFG0	0483-1900DFG0	0483-1900TFG0	0483-1900ZFG0
Ø13,5/14-18x24/19	0483-1900C0G0	0483-1900NSG0	0483-1900CSG0	0483-1900D0G0	0483-1900T0G0	0483-1900Z0G0
Ø14,5/15-20x24/19	0483-1900CFH0	0483-1900NFH0	0483-1900SFH0	0483-1900DFH0	0483-1900TFH0	0483-1900ZFH0
Ø15/15,5-20x24/19	0483-1900C0HH0	0483-1900NHH0	0483-1900SHH0	0483-1900DHH0	0483-1900THH0	0483-1900ZHH0
Ø15,5/16-20x24/19	0483-1900C0HO	0483-1900NSHO	0483-1900CSHO	0483-1900D0HO	0483-1900T0HO	0483-1900Z0HO

### 0381

10 pz 200 pz

Фитинг для медной трубы, герметичный O-Ring, для серий Elite, Prestige, Minimal и Liberty.

*Klemmverschraubung für Kupferrohr mit O-Ring Dichtung für Elite, Prestige, Minimal und Liberty Serien.*



РАЗМЕР MAB	ХРОМ CHROME	ЗОЛОТО GOLD	БРОНЗА BRONZE
Ø10x24/19	0381-1900C0B0	0381-1900D0B0	0381-1900Z0B0
Ø12x24/19	0381-1900C0C0	0381-1900D0C0	0381-1900Z0C0
Ø14x24/19	0381-1900C0D0	0381-1900D0D0	0381-1900Z0D0
Ø15x24/19	0381-1900C0E0	0381-1900D0E0	0381-1900Z0E0
Ø16x24/19	0381-1900C0F0	0381-1900D0F0	0381-1900Z0F0
Ø18x24/19	0381-1900C0G0	0381-1900D0G0	0381-1900Z0G0



Технические рисунки *Technische Zeichnungen*: стр. *seite* D55

📦 10 pz 📦 200 pz

Фитинг для многослойной трубы, для серий Elite, Prestige, Minimal и Liberty.  
*Klemmverschraubung für Mehrschichtverbundrohr für Elite, Prestige, Minimal und Liberty Serien.*

**0383**



РАЗМЕР MAB	ХРОМ CHROME	ЗОЛОТО GOLD	БРОНЗА BRONZE
Ø7,5/8-12x24/19	0383-1900C0C0	0383-1900D0C0	0383-1900Z0C0
Ø9,5/10-14x24/19	0383-1900C0D0	0383-1900D0D0	0383-1900Z0D0
Ø9,5/10-15x24/19	0383-1900C0E0	0383-1900D0E0	0383-1900Z0E0
Ø10,5/11-15x24/19	0383-1900C0H0	0383-1900D0H0	0383-1900Z0H0
Ø10,5/11-16x24/19	0383-1900C0F0	0383-1900D0F0	0383-1900Z0F0
Ø11,5/12-16x24/19	0383-1900C0F0	0383-1900D0F0	0383-1900Z0F0
Ø11,5/12-17x24/19	0383-1900CWF0	0383-1900DWF0	0383-1900ZWF0
Ø12,5/13-17x24/19	0383-1900CFF0	0383-1900DFF0	0383-1900ZFF0
Ø12,5/13-18x24/19	0383-1900CFG0	0383-1900DFG0	0383-1900ZFG0
Ø13,5/14-18x24/19	0383-1900C0G0	0383-1900D0G0	0383-1900Z0G0
Ø14,5/15-20x24/19	0383-1900CFH0	0383-1900DFH0	0383-1900ZFH0
Ø15/15,5-20x24/19	0383-1900CHH0	0383-1900DHH0	0383-1900ZHH0
Ø15,5/16-20x24/19	0383-1900C0H0	0383-1900D0H0	0383-1900Z0H0

📦 10 pz 📦 200 pz **ЕВРОКОНУС EUROKONUS**

Фитинг для медной трубы, герметичный O-Ring, для серий Elite, Prestige, Minimal и Liberty.  
*Klemmverschraubung für Kupferrohr mit O-Ring Dichtung für Elite, Prestige, Minimal und Liberty Serien.*

**E381**



РАЗМЕР MAB	ХРОМ CHROME	НИКЕЛЬ МАТОВЫЙ GEBÜRSTETES NICKEL	ХРОМ МАТОВЫЙ SATIN CHROME	ЗОЛОТО GOLD	БРОНЗА BRONZE
Ø10x3/4"E	E381-2000C0B0	E381-2000NSB0	E381-2000CSB0	E381-2000D0B0	E381-2000Z0B0
Ø12x3/4"E	E381-2000C0C0	E381-2000NSC0	E381-2000CSC0	E381-2000D0C0	E381-2000Z0C0
Ø14x3/4"E	E381-2000C0D0	E381-2000NSD0	E381-2000CSD0	E381-2000D0D0	E381-2000Z0D0
Ø15x3/4"E	E381-2000C0E0	E381-2000NSE0	E381-2000CSE0	E381-2000D0E0	E381-2000Z0E0
Ø16x3/4"E	E381-2000C0F0	E381-2000NSF0	E381-2000CSF0	E381-2000D0F0	E381-2000Z0F0

📦 10 pz 📦 200 pz **ЕВРОКОНУС EUROKONUS**

Фитинг для многослойной трубы, для серий Elite, Prestige, Minimal и Liberty.  
*Klemmverschraubung für Mehrschichtverbundrohr für Elite, Prestige, Minimal und Liberty Serien.*

**E383**



РАЗМЕР MAB	ХРОМ CHROME	НИКЕЛЬ МАТОВЫЙ GEBÜRSTETES NICKEL	ХРОМ МАТОВЫЙ SATIN CHROME	ЗОЛОТО GOLD	БРОНЗА BRONZE
Ø7,5/8-12x3/4"E	E383-2000C0C0	E383-2000NSC0	E383-2000CSC0	E383-2000D0C0	E383-2000Z0C0
Ø9,5/10-14x3/4"E	E383-2000C0D0	E383-2000NSD0	E383-2000CSD0	E383-2000D0D0	E383-2000Z0D0
Ø9,5/10-15x3/4"E	E383-2000C0E0	E383-2000NSE0	E383-2000CSE0	E383-2000D0E0	E383-2000Z0E0
Ø10,5/11-15x3/4"E	E383-2000C0H0	E383-2000NHE0	E383-2000SHE0	E383-2000DHE0	E383-2000ZHE0
Ø10,5/11-16x3/4"E	E383-2000C0F0	E383-2000NHF0	E383-2000SHF0	E383-2000DFH0	E383-2000ZHF0
Ø11,5/12-16x3/4"E	E383-2000C0F0	E383-2000NSF0	E383-2000CSF0	E383-2000D0F0	E383-2000Z0F0
Ø11,5/12-17x3/4"E	E383-2000CWF0	E383-2000NWF0	E383-2000SWF0	E383-2000DWF0	E383-2000ZWF0
Ø12,5/13-17x3/4"E	E383-2000CFF0	E383-2000NFF0	E383-2000SFF0	E383-2000DFF0	E383-2000ZFF0
Ø12,5/13-18x3/4"E	E383-2000CFG0	E383-2000NFG0	E383-2000SFG0	E383-2000DFG0	E383-2000ZFG0
Ø13,5/14-18x3/4"E	E383-2000C0G0	E383-2000NSG0	E383-2000CSG0	E383-2000D0G0	E383-2000Z0G0
Ø14,5/15-20x3/4"E	E383-2000CFH0	E383-2000NFH0	E383-2000SFH0	E383-2000DFH0	E383-2000ZFH0
Ø15/15,5-20x3/4"E	E383-2000CHH0	E383-2000NHH0	E383-2000SHH0	E383-2000DHH0	E383-2000ZHH0
Ø15,5/16-20x3/4"E	E383-2000C0H0	E383-2000NSH0	E383-2000CSH0	E383-2000D0H0	E383-2000Z0H0



## 17.2 Аксессуары и фитинги для серии дизайн *Komponente und Zubehör für Design-Heizkörper*

Фитинги *Klemmverschraubungen*

НОВИНКА  
NEU

### E481



**ЕВРОКОНУС EUROKONUS** 10 pz 200 pz

Фитинг для медной трубы, герметичный O-Ring, для серий Esedra, Tondera, Ovus, Planet, Floral old style, Old style и Victoria.

*Klemmverschraubung für Kupferrohr mit O-Ring Dichtung für Ovus, Esedra, Tondera, Planet, Floral old style, Old Style und Victoria Serien.*

РАЗМЕР MAB	ХРОМ CHROME	НИКЕЛЬ МАТОВЫЙ GEBÜRSTETES NICKEL	ХРОМ МАТОВЫЙ SATIN CHROME	ЗОЛОТО GOLD	СВЕТЛОЕ ЗОЛОТО LEICHT GOLD	БРОНЗА BRONZE
Ø10x3/4"E	E481-2000C0B0	E481-2000NSB0	E481-2000CSB0	E481-2000D0B0	E481-2000T0B0	E481-2000Z0B0
Ø12x3/4"E	E481-2000C0C0	E481-2000NSC0	E481-2000CSC0	E481-2000D0C0	E481-2000T0C0	E481-2000Z0C0
Ø14x3/4"E	E481-2000C0D0	E481-2000NSD0	E481-2000CSD0	E481-2000D0D0	E481-2000T0D0	E481-2000Z0D0
Ø15x3/4"E	E481-2000C0E0	E481-2000NSE0	E481-2000CSE0	E481-2000D0E0	E481-2000T0E0	E481-2000Z0E0
Ø16x3/4"E	E481-2000C0F0	E481-2000NSF0	E481-2000CSF0	E481-2000D0F0	E481-2000T0F0	E481-2000Z0F0

НОВИНКА  
NEU

### E483



**ЕВРОКОНУС EUROKONUS** 10 pz 200 pz

Фитинг для многослойной трубы, для серий Esedra, Tondera, Ovus, Planet, Floral old style, Old style и Victoria.

*Klemmverschraubung für Mehrschichtverbundrohr für Ovus, Esedra, Tondera, Planet, Floral old style, Old Style und Victoria Serien.*

РАЗМЕР MAB	ХРОМ CHROME	НИКЕЛЬ МАТОВЫЙ GEBÜRSTETES NICKEL	ХРОМ МАТОВЫЙ SATIN CHROME	ЗОЛОТО GOLD	СВЕТЛОЕ ЗОЛОТО LEICHT GOLD	БРОНЗА BRONZE
Ø7,5/8-12x3/4"E	E483-2000C0C0	E483-2000NSC0	E483-2000CSC0	E483-2000D0C0	E483-2000T0C0	E483-2000Z0C0
Ø9,5/10-14x3/4"E	E483-2000C0D0	E483-2000NSD0	E483-2000CSD0	E483-2000D0D0	E483-2000T0D0	E483-2000Z0D0
Ø9,5/10-15x3/4"E	E483-2000C0E0	E483-2000NSE0	E483-2000CSE0	E483-2000D0E0	E483-2000T0E0	E483-2000Z0E0
Ø10,5/11-15x3/4"E	E483-2000C0H0	E483-2000NSH0	E483-2000CSH0	E483-2000D0H0	E483-2000T0H0	E483-2000Z0H0
Ø10,5/11-16x3/4"E	E483-2000C0F0	E483-2000NSF0	E483-2000CSF0	E483-2000D0F0	E483-2000T0F0	E483-2000Z0F0
Ø11,5/12-16x3/4"E	E483-2000C0F0	E483-2000NSF0	E483-2000CSF0	E483-2000D0F0	E483-2000T0F0	E483-2000Z0F0
Ø11,5/12-17x3/4"E	E483-2000C0W0	E483-2000NSW0	E483-2000CSW0	E483-2000D0W0	E483-2000T0W0	E483-2000Z0W0
Ø12,5/13-17x3/4"E	E483-2000C0F0	E483-2000NSF0	E483-2000CSF0	E483-2000D0F0	E483-2000T0F0	E483-2000Z0F0
Ø12,5/13-18x3/4"E	E483-2000C0G0	E483-2000NSG0	E483-2000CSG0	E483-2000D0G0	E483-2000T0G0	E483-2000Z0G0
Ø13,5/14-18x3/4"E	E483-2000C0G0	E483-2000NSG0	E483-2000CSG0	E483-2000D0G0	E483-2000T0G0	E483-2000Z0G0
Ø14,5/15-20x3/4"E	E483-2000C0H0	E483-2000NSH0	E483-2000CSH0	E483-2000D0H0	E483-2000T0H0	E483-2000Z0H0
Ø15/15,5-20x3/4"E	E483-2000C0H0	E483-2000NSH0	E483-2000CSH0	E483-2000D0H0	E483-2000T0H0	E483-2000Z0H0
Ø15,5/16-20x3/4"E	E483-2000C0H0	E483-2000NSH0	E483-2000CSH0	E483-2000D0H0	E483-2000T0H0	E483-2000Z0H0



3/4" E = Евроконус *Eurokonus* | Технические рисунки *Technische Zeichnungen*: стр. *seite D55*

10 pz 20 pz

Эксцентрик. Возможны другие цветовые покрытия по заказу.

*S-Anschluss. Weitere Ausführungen verfügbar auf Anfrage.*

**0030**



РАЗМЕР MAB	ХРОМ CHROME	НИКЕЛЬ МАТОВЫЙ GEBÜRSTETES NICKEL	ХРОМ МАТОВЫЙ SATIN CHROME	ЗОЛОТО GOLD	БРОНЗА BRONZE
3/8"x3/8"-10 mm	0030-1000C100	0030-1000N100	0030-1000S100	0030-1000D100	0030-1000Z100
1/2"x1/2"-10 mm	0030-1500C100	0030-1500N100	0030-1500S100	0030-1500D100	0030-1500Z100
3/8"x3/8"-20 mm	0030-1000C200	0030-1000N200	0030-1000S200	0030-1000D200	0030-1000Z200
1/2"x1/2"-20 mm	0030-1500C200	0030-1500N200	0030-1500S200	0030-1500D200	0030-1500Z200
3/8"x3/8"-30 mm	0030-1000C300	0030-1000N300	0030-1000S300	0030-1000D300	0030-1000Z300
1/2"x1/2"-30 mm	0030-1500C300	0030-1500N300	0030-1500S300	0030-1500D300	0030-1500Z300
3/8"x3/8"-40 mm	0030-1000C400	0030-1000N400	0030-1000S400	0030-1000D400	0030-1000Z400
1/2"x1/2"-40 mm	0030-1500C400	0030-1500N400	0030-1500S400	0030-1500D400	0030-1500Z400
3/8"x3/8"-50 mm	0030-1000C500	0030-1000N500	0030-1000S500	0030-1000D500	0030-1000Z500
1/2"x1/2"-50 mm	0030-1500C500	0030-1500N500	0030-1500S500	0030-1500D500	0030-1500Z500
3/8"x3/8"-60 mm	0030-1000C600	0030-1000N600	0030-1000S600	0030-1000D600	0030-1000Z600
1/2"x1/2"-60 mm	0030-1500C600	0030-1500N600	0030-1500S600	0030-1500D600	0030-1500Z600

10 pz

Хвостовик телескопический для серий Elite, Prestige, Minimal и Liberty.

*Ausgleichstülle für Elite, Prestige, Minimal und Liberty Serien.*

**0302**



РАЗМЕР MAB	ХРОМ CHROME	ЗОЛОТО GOLD	БРОНЗА BRONZE
3/8"	0302-1000C000	0302-1000D000	0302-1000Z000
1/2"	0302-1500C000	0302-1500D000	0302-1500Z000

10 pz

Хвостовик телескопический для серий Esedra, Tondera, Ovus, Planet, Floral old style, Old style и Victoria.

*Ausgleichstülle für Ovus, Esedra, Tondera, Planet, Floral old style, Old Style und Victoria Serien.*

**0402**



РАЗМЕР	ХРОМ	НИКЕЛЬ МАТОВЫЙ	ХРОМ МАТОВЫЙ	ЗОЛОТО	БРОНЗА
3/8"	0402-1000C000	0402-1000NS00	0402-1000CS00	0402-1000D000	0402-1000Z000
1/2"	0402-1500C000	0402-1500NS00	0402-1500CS00	0402-1500D000	0402-1500Z000



## 17.3 Аксессуары и фитинги для серии дизайн *Komponente und Zubehör für Design-Heizkörper*

Аксессуары и комплектующие изделия *Komponente und Zubehör*

### 0027



10 pz

Удлинитель для вентиля, 30мм.

*Verlängerung für Heizkörperventile (30 MM).*

РАЗМЕР MAß	ХРОМ CHROME	НИКЕЛЬ МАТОВЫЙ GEBÜRSTETES NICKEL	ХРОМ МАТОВЫЙ SATIN CHROME	ЗОЛОТО GOLD	БРОНЗА BRONZE
24/19M x 24/19F	0027-1900C0P0	0027-1900NSP0	0027-1900CSP0	0027-1900D0P0	0027-1900Z0P0

### 0301



10 pz

Адаптер для подсоединения вентиля под медную или многослойную трубы 24/19 к железной трубе 1/2".

*Adapter 1/2"IG x 24/19 IG.*

РАЗМЕР MAß	ХРОМ CHROME	НИКЕЛЬ МАТОВЫЙ GEBÜRSTETES NICKEL	ХРОМ МАТОВЫЙ SATIN CHROME	ЗОЛОТО GOLD	БРОНЗА BRONZE
1/2"F x 24/19F	0301-1500C0P0	0301-1500NSP0	0301-1500CSP0	0301-1500D0P0	0301-1500Z0P0

### 0328



Адаптер для медной и многослойной трубы к изделиям серии Liberty.

*Adapter für Kupfer- und Mehrschichtverbundrohre.*

РАЗМЕР MAß	ЗОЛОТО GOLD	БРОНЗА BRONZE
3/4" x 24/19	0328-2000D0P0	0328-2000Z0P0

### 0322



Декоративная заглушка для дизайн радиатора или полотенцесушителя.

*Heizkörperstopfen.*

РАЗМЕР MAß	ХРОМ CHROME	ЗОЛОТО GOLD	СВЕТЛОЕ ЗОЛОТО LEICHT GOLD	БРОНЗА BRONZE
1/2"	0322-1500C000	0322-1500D000	0322-1500T000	0322-1500Z000



Технические рисунки *Technische Zeichnungen*: стр. *seite* D56 - D57

Декоративный ручной воздухоотводчик для дизайн радиатора или полотенцесушителя.

*Handentlüfter aus Messing.*

**0327**



РАЗМЕР MAB	ХРОМ CHROME	ЗОЛОТО GOLD	СВЕТЛОЕ ЗОЛОТО LEICHT GOLD	БРОНЗА BRONZE
1/2"	0327-1500C000	0327-1500D000	0327-1500T000	0327-1500Z000

20 pz

Тройник для подключения ТЭНа на радиатор или полотенцесушитель, 1/4"x1/2"x1/2". Длина: 78 мм.

*T-Stück für gemischte Heizkörper.*

**0495**



РАЗМЕР MAB	ХРОМ CHROME	БЕЛЫЙ WEIß
1/2" x 1/4"	0495-1500C000	0495-1500V00A

20 pz

Тройник для подключения ТЭНа на радиатор или полотенцесушитель, 1/2"x1/2"x1/2". Длина: 78 мм.

*T-Stück für gemischte Heizkörper.*

**0496**



РАЗМЕР MAB	ХРОМ CHROME	БЕЛЫЙ WEIß
1/2" x 1/2"	0496-1500C000	0496-1500V00A

20 pz

Укороченный тройник для подключения ТЭНа на радиатор или полотенцесушитель, 1/2"x1/2"x1/2". Длина: 51 мм.

*T-Stück für gemischte Heizkörper - kurze Ausführung.*

**0498**



РАЗМЕР MAB	ХРОМ CHROME	БЕЛЫЙ WEIß	НИКЕЛЬ МАТОВЫЙ GEBÜRSTETES NICKEL
1/2" x 1/2"	0498-1500C000	0498-1500V00A	0498-1500NS00



## 17.4 Аксессуары и фитинги для серии дизайн *Komponente und Zubehör für Design-Heizkörper*

Маскировочные комплекты для труб *Rohrabdeckungen*

 20 pz  400 pz

### 0490 Круглый отражатель для трубы.

*Abdeckrosette*



РАЗМЕР MAB	ХРОМ CHROME	БЕЛЫЙ WEIß	НИКЕЛЬ МАТОВЫЙ GEBÜRSTETES NICKEL	RAL9006	ЗОЛОТО GOLD
Ø3/8"	0490-1000C000	0490-1000V00A	0490-1000NS00	0490-1000V00N	0490-1000D000
Ø1/2"	0490-1500C000	0490-1500V00A	0490-1500NS00	0490-1500V00N	0490-1500D000
Ø10	0490-1000C0B0	0490-1000V0BA	0490-1000NSB0	0490-1000V0BN	0490-1000D0B0
Ø12	0490-1000C0C0	0490-1000V0CA	0490-1000NSC0	0490-1000V0CN	0490-1000D0C0
Ø14	0490-1000C0D0	0490-1000V0DA	0490-1000NSD0	0490-1000V0DN	0490-1000D0D0
Ø15	0490-1000C0E0	0490-1000V0EA	0490-1000NSE0	0490-1000V0EN	0490-1000D0E0
Ø16	0490-1000C0F0	0490-1000V0FA	0490-1000NSF0	0490-1000V0FN	0490-1000D0F0
Ø18	0490-1000C0G0	0490-1000V0GA	0490-1000NSG0	0490-1000V0GN	0490-1000D0G0

 1 pz  20 pz

### 0491 Маскировочный комплект для труб с круглыми глубокими отражателями.

*Rohr-Abdeckungsset mit rundem Bausatz (2 Stk.)*



РАЗМЕР MAB	ХРОМ CHROME	БЕЛЫЙ WEIß	НИКЕЛЬ МАТОВЫЙ GEBÜRSTETES NICKEL	ХРОМ МАТОВЫЙ SATIN CHROME	ЗОЛОТО GOLD	СВЕТЛОЕ ЗОЛОТО LEICHT GOLD	БРОНЗА BRONZE	ЧЁРНЫЙ МАТОВЫЙ MATTSCHWARZ
L.70xØ10 12-14-15-16	0491-1000C070	0491-1000V07A	0491-1000N070	0491-1000S070	0491-1000D070	0491-1000T070	0491-1000Z070	0491-1000V07S
L.160xØ10 12-14-15-16	0491-1000C160	0491-1000V16A	0491-1000N160	0491-1000S160	0491-1000D160	0491-1000T160	0491-1000Z160	0491-1000V16S
L.70xØ18 20-1/2"	0491-1500C070	0491-1500V07A	0491-1500N070	0491-1500S070	0491-1500D070	0491-1500T070	0491-1500Z070	0491-1500V07S
L.160xØ18 20-1/2"	0491-1500C160	0491-1500V16A	0491-1500N160	0491-1500S160	0491-1500D160	0491-1500T160	0491-1500Z160	0491-1500V16S

 1 pz  20 pz

### 0492 Маскировочный комплект для труб с квадратными глубокими отражателями.

*Rohr-Abdeckungsset mit quadratischem Bausatz (2 Stk.)*



РАЗМЕР MAB	ХРОМ CHROME	БЕЛЫЙ WEIß	НИКЕЛЬ МАТОВЫЙ GEBÜRSTETES NICKEL	ХРОМ МАТОВЫЙ SATIN CHROME	ЗОЛОТО GOLD	ЧЁРНЫЙ МАТОВЫЙ MATTSCHWARZ
L.70xØ10-12-14-15-16	0492-1000C070	0492-1000V07A	0492-1000N070	0492-1000S070	0492-1000D070	0492-1000V07S
L.160xØ10-12-14-15-16	0492-1000C160	0492-1000V16A	0492-1000N160	0492-1000S160	0492-1000D160	0492-1000V16S
L.70xØ18-20-1/2"	0492-1500C070	0492-1500V07A	0492-1500N070	0492-1500S070	0492-1500D070	0492-1500V07S
L.160xØ18-20-1/2"	0492-1500C160	0492-1500V16A	0492-1500N160	0492-1500S160	0492-1500D160	0492-1500V16S



Технические рисунки *Technische Zeichnungen*: стр. *seite* D58

1 pz 20 pz

Маскировочный комплект для одно/двухтрубных систем с прямоугольным глубоким отражателем, межосевое расстояние 38 мм.

**0493**

*Rohr-Abdeckungsset für Ein-Zweirohr-Heizkörperventile mit 38 MM Achsabstand.*

РАЗМЕР MAB	ХРОМ CHROME	БЕЛЫЙ WEIß	НИКЕЛЬ МАТОВЫЙ GEBÜRSTETES NICKEL	ХРОМ МАТОВЫЙ SATIN CHROME	ЗОЛОТО GOLD	БРОНЗА BRONZE	ЧЁРНЫЙ МАТОВЫЙ MATTSCHWARZ
L.70xØ10-12-14-15-16	0493-1000C070	0493-1000V07A	0493-1000N070	0493-1000S070	0493-1000D070	0493-1000Z070	0493-1000V07S
L.160xØ10-12-14-15-16	0493-1000C160	0493-1000V16A	0493-1000N160	0493-1000S160	0493-1000D160	0493-1000Z160	0493-1000V16S
L.70xØ18-20-1/2"	0493-1500C070	0493-1500V07A	0493-1500N070	0493-1500S070	0493-1500D070	0493-1500Z070	0493-1500V07S
L.160xØ18-20-1/2"	0493-1500C160	0493-1500V16A	0493-1500N160	0493-1500S160	0493-1500D160	0493-1500Z160	0493-1500V16S



1 pz 20 pz

Маскировочный комплект для одно/двухтрубных систем с прямоугольным глубоким отражателем, межосевое расстояние 50 мм.

**0494**

*Rohr-Abdeckungsset für Hahnblöcke mit 50 MM Achsabstand.*

РАЗМЕР MAB	ХРОМ CHROME	БЕЛЫЙ WEIß	НИКЕЛЬ МАТОВЫЙ GEBÜRSTETES NICKEL	ХРОМ МАТОВЫЙ SATIN CHROME	ЗОЛОТО GOLD	БРОНЗА BRONZE	ЧЁРНЫЙ МАТОВЫЙ MATTSCHWARZ
L.70xØ10-12-14-15-16	0494-1000C070	0494-1000V07A	0494-1000N070	0494-1000S070	0494-1000D070	0494-1000Z070	0494-1000V07S
L.160xØ10-12-14-15-16	0494-1000C160	0494-1000V16A	0494-1000N160	0494-1000S160	0494-1000D160	0494-1000Z160	0494-1000V16S
L.70xØ18-20-1/2"	0494-1500C070	0494-1500V07A	0494-1500N070	0494-1500S070	0494-1500D070	0494-1500Z070	0494-1500V07S
L.160xØ18-20-1/2"	0494-1500C160	0494-1500V16A	0494-1500N160	0494-1500S160	0494-1500D160	0494-1500Z160	0494-1500V16S



1 pz 20 pz

Маскировочный комплект для труб со стильными глубокими отражателями.

**0497**

*Rohr-Abdeckungsset mit floralem, rundem Bausatz (2 Stk.)*

РАЗМЕР MAB	ХРОМ CHROME	БЕЛЫЙ WEIß	ЗОЛОТО GOLD	СВЕТЛОЕ ЗОЛОТО LEICHT GOLD	БРОНЗА BRONZE	ЧЁРНЫЙ МАТОВЫЙ MATTSCHWARZ
L.70xØ10-12-14-15-16	0497-1000C070	0497-1000V07A	0497-1000D070	0497-1000T070	0497-1000Z070	0497-1000V07S
L.160xØ10-12-14-15-16	0497-1000C160	0497-1000V16A	0497-1000D160	0497-1000T160	0497-1000Z160	0497-1000V16S
L.70xØ18-20-1/2"	0497-1500C070	0497-1500V07A	0497-1500D070	0497-1500T070	0497-1500Z070	0497-1500V07S
L.160xØ18-20-1/2"	0497-1500C160	0497-1500V16A	0497-1500D160	0497-1500T160	0497-1500Z160	0497-1500V16S



## 17.4 Аксессуары и фитинги для серии дизайн *Komponente und Zubehör für Design-Heizkörper*

Маскировочные комплекты для труб *Rohrabdeckungen*

НОВИНКА  
NEU

**0031**

1 pz

Трубка для подключения радиатора, Ø 15x1.0 с наружной резьбой R 1/2x15, латунь.  
*Anschluss 1/2" mit geschweißtem Rohr ø 15.*

РАЗМЕР MAB	ХРОМ CHROME
L 150 x Ø15 x 1/2"	0031-1500CE15



НОВИНКА  
NEU

**A491**

1 pz 20 pz

Комплект трубок для подключения радиатора Ø 15 x 1.0 с наружной резьбой R 1/2" x 15 и круглыми глубокими отражателями.

*Verbindungsset mit Abdeckungsrosetten mit rundem Bausatz (2 STK), Rohre ø 15, Länge 150 MM x 1/2"*

РАЗМЕР MAB	ХРОМ CHROME	БЕЛЫЙ WEIß	НИКЕЛЬ МАТОВЫЙ GEBÜRSTETES NICKEL	ХРОМ МАТОВЫЙ SATIN CHROME	ЗОЛОТО GOLD	СВЕТЛОЕ ЗОЛОТО LEICHT GOLD	БРОНЗА BRONZE	ЧЁРНЫЙ МАТОВЫЙ MATTSCHWARZ
L 150 x Ø15 x 1/2"	A491-1500CE15	A491-1500VE15	A491-1500NE15	A491-1500SE15	A491-1500DE15	A491-1500TE15	A491-1500ZE15	A491-1500VS15



НОВИНКА  
NEU

**A492**

1 pz 20 pz

Комплект трубок для подключения радиатора Ø 15 x 1.0 с наружной резьбой R 1/2" x 15 и квадратными глубокими отражателями.

*Verbindungsset mit Abdeckungsrosetten mit quadratischem Bausatz (2 STK), Rohre ø 15, Länge 150 MM x 1/2"*

РАЗМЕР MAB	ХРОМ CHROME	БЕЛЫЙ WEIß	НИКЕЛЬ МАТОВЫЙ GEBÜRSTETES NICKEL	ХРОМ МАТОВЫЙ SATIN CHROME	ЗОЛОТО GOLD	ЧЁРНЫЙ МАТОВЫЙ MATTSCHWARZ
L 150 x Ø15 x 1/2"	A492-1500CE15	A492-1500VE15	A492-1500NE15	A492-1500SE15	A492-1500DE15	A492-1500VS15



Технические рисунки *Technische Zeichnungen*: стр. *seite* D58

1 pz 20 pz

Комплект трубок для подключения радиатора Ø 15 x 1.0 с наружной резьбой R 1/2" x 15 и прямоугольным глубоким отражателем, межосевое расстояние 38 мм.

**A493** **НОВИНКА NEU**

*Verbindungsset für Ein-zweirohr-Heizkörperventile mit 38 MM Achsabstand, Rohre ø 15, Länge 150 MM x 1/2".*

РАЗМЕР MAß	ХРОМ CHROME	БЕЛЫЙ WEIß	НИКЕЛЬ МАТОВЫЙ GEBÜRSTETES NICKEL	ХРОМ МАТОВЫЙ SATIN CHROME	ЗОЛОТО GOLD	БРОНЗА BRONZE	ЧЁРНЫЙ МАТОВЫЙ MATTSCHWARZ
L 150 x Ø15 x 1/2"	A493-1500CE15	A493-1500VE15	A493-1500NE15	A493-1500SE15	A493-1500DE15	A493-1500ZE15	A493-1500VS15



1 pz 20 pz

Комплект трубок для подключения радиатора Ø 15 x 1.0 с наружной резьбой R 1/2" x 15 и прямоугольным глубоким отражателем, межосевое расстояние 50 мм.

**A494** **НОВИНКА NEU**

*Verbindungsset für Hahnblöcke mit 50 MM Achsabstand, Rohre ø 15, Länge 150 MM x 1/2".*

РАЗМЕР MAß	ХРОМ CHROME	БЕЛЫЙ WEIß	НИКЕЛЬ МАТОВЫЙ GEBÜRSTETES NICKEL	ХРОМ МАТОВЫЙ SATIN CHROME	ЗОЛОТО GOLD	БРОНЗА BRONZE	ЧЁРНЫЙ МАТОВЫЙ MATTSCHWARZ
L 150 x Ø15 x 1/2"	A494-1500CE15	A494-1500VE15	A494-1500NE15	A494-1500SE15	A494-1500DE15	A494-1500ZE15	A494-1500VS15



1 pz 20 pz

Комплект трубок для подключения радиатора Ø 15 x 1.0 с наружной резьбой R 1/2" x 15 и стильными глубокими отражателями.

**A497** **НОВИНКА NEU**

*Verbindungsset mit Abdeckungsrosetten mit floralem, rundem Bausatz (2 STK), Rohre ø 15, Länge 150 MM x 1/2".*

РАЗМЕР MAß	ХРОМ CHROME	БЕЛЫЙ WEIß	ЗОЛОТО GOLD	СВЕТЛОЕ ЗОЛОТО LEICHT GOLD	БРОНЗА BRONZE	ЧЁРНЫЙ МАТОВЫЙ MATTSCHWARZ
L 150 x Ø15 x 1/2"	A497-1500CE15	A497-1500VE15	A497-1500DE15	A497-1500TE15	A497-1500ZE15	A497-1500VS15



## 17.5 Аксессуары и фитинги для серии дизайн *Komponente und Zubehör für Design-Heizkörper* \_\_\_\_\_

Запасные части *Ersatzteile*

### 0300



Хвостовик с прокладкой из EPDM и с накидной гайкой для серий Elite, Prestige, Minimal, Liberty.  
*Verschraubung für Elite, Prestige, Minimal und Liberty Serien.*

РАЗМЕР MAß	ХРОМ CHROME	НИКЕЛЬ МАТОВЫЙ GEBÜRSTETES NICKEL	ХРОМ МАТОВЫЙ SATIN CHROME	ЗОЛОТО GOLD	БРОНЗА BRONZE
3/8"	0300-1000C000	0300-1000NS00	0300-1000CS00	0300-1000D000	0300-1000Z000
1/2"	0300-1500C000	0300-1500NS00	0300-1500CS00	0300-1500D000	0300-1500Z000

### 0400



Хвостовик с прокладкой из EPDM и с накидной гайкой для серий Esedra, Tondera, Ovus, Planet, Floral old style, Old Style и Victoria.

*Verschraubung für Ovus, Esedra, Tondera, Planet, Floral old style, Old Style und Victoria Serien.*

РАЗМЕР MAß	ХРОМ CHROME	НИКЕЛЬ МАТОВЫЙ GEBÜRSTETES NICKEL	ХРОМ МАТОВЫЙ SATIN CHROME	ЗОЛОТО GOLD	БРОНЗА BRONZE
3/8"	0400-1000C000	0400-1000NS00	0400-1000CS00	0400-1000D000	0400-1000Z000
1/2"	0400-1500C000	0400-1500NS00	0400-1500CS00	0400-1500D000	0400-1500Z000

### 0308



Гайка для крепления хвостовика к радиатору (серии Elite, Prestige, Minimal и Liberty).  
*Mutter für den Anschluß an Heizkörper (für Elite, Prestige, Minimal und Liberty Serien)*

РАЗМЕР MAß	ХРОМ CHROME	НИКЕЛЬ МАТОВЫЙ GEBÜRSTETES NICKEL	ХРОМ МАТОВЫЙ SATIN CHROME	ЗОЛОТО GOLD	БРОНЗА BRONZE
3/4"	0308-1000C000	0308-1000NS00	0308-1000CS00	0308-1000D000	0308-1000Z000

### 0408



Гайка для крепления хвостовика к радиатору (серии Ovus, Esedra, Tondera, Planet, Floral Old Style, Old Style и Victoria).

*Mutter für den Anschluß an Heizkörper (für Ovus, Esedra, Tondera, Planet, Floral old style, Old Style und Victoria Serien).*

РАЗМЕР MAß	ХРОМ CHROME	НИКЕЛЬ МАТОВЫЙ GEBÜRSTETES NICKEL	ХРОМ МАТОВЫЙ SATIN CHROME	ЗОЛОТО GOLD	СВЕТЛОЕ ЗОЛОТО LEICHT GOLD	БРОНЗА BRONZE
3/4"	0408-1000C000	0408-1000NS00	0408-1000CS00	0408-1000D000	0408-1000T000	0408-1000Z000

📦 10 pz 📦 200 pz

Гайка для фитинга к медной или многослойной трубы (серии Ovus, Esedra, Tondera, Planet, Floral Old Style, Old Style и Victoria).

*Mutter für Klemmverschraubungen für Kupfer-und Mehrschichtverbundrohre (für Ovus, Esedra, Tondera, Planet, Floral old style, Old Style und Victoria Serien)*

**0480**

РАЗМЕР MAB	ХРОМ CHROME	НИКЕЛЬ МАТОВЫЙ GEBÜRSTETES NICKEL	ХРОМ МАТОВЫЙ SATIN CHROME	ЗОЛОТО GOLD	СВЕТЛОЕ ЗОЛОТО LEICHT GOLD	БРОНЗА BRONZE
Ø10x24/19	0480-1901C0B0	0480-1901NSB0	0480-1901CSB0	0480-1901D0B0	0480-1901T0B0	0480-1901Z0B0
Ø12x24/19	0480-1901C0C0	0480-1901NSC0	0480-1901CSC0	0480-1901D0C0	0480-1901T0C0	0480-1901Z0C0
Ø14x24/19	0480-1901C0D0	0480-1901NSD0	0480-1901CSD0	0480-1901D0D0	0480-1901T0D0	0480-1901Z0D0
Ø15x24/19	0480-1901C0E0	0480-1901NSE0	0480-1901CSE0	0480-1901D0E0	0480-1901T0E0	0480-1901Z0E0
Ø16x24/19	0480-1901C0F0	0480-1901NSF0	0480-1901CSF0	0480-1901D0F0	0480-1901T0F0	0480-1901Z0F0
Ø17x24/19	0480-1901CFF0	0480-1901NFF0	0480-1901SFF0	0480-1901DFF0	0480-1901TFF0	0480-1901ZFF0
Ø18x24/19	0480-1901C0G0	0480-1901NSG0	0480-1901CSG0	0480-1901D0G0	0480-1901T0G0	0480-1901Z0G0
Ø20x24/19	0480-1901C0H0	0480-1901NSH0	0480-1901CSH0	0480-1901D0H0	0480-1901T0H0	0480-1901Z0H0



📦 10 pz 📦 200 pz **ЕВРОКОНУС EUROKONUS**

Гайка для фитинга к медной или многослойной трубы (серии Ovus, Esedra, Tondera, Planet, Floral Old Style, Old Style и Victoria).

*Mutter für Klemmverschraubungen für Kupfer-und Mehrschichtverbundrohre (für Ovus, Esedra, Tondera, Planet, Floral old style, Old Style und Victoria Serien)*

**E480**

РАЗМЕР MAB	ХРОМ CHROME	НИКЕЛЬ МАТОВЫЙ GEBÜRSTETES NICKEL	ХРОМ МАТОВЫЙ SATIN CHROME	ЗОЛОТО GOLD	БРОНЗА BRONZE
Ø10x3/4"E	E480-2001C0B0	E480-2001NSB0	E480-2001CSB0	E480-2001D0B0	E480-2001Z0B0
Ø12x3/4"E	E480-2001C0C0	E480-2001NSC0	E480-2001CSC0	E480-2001D0C0	E480-2001Z0C0
Ø14x3/4"E	E480-2001C0D0	E480-2001NSD0	E480-2001CSD0	E480-2001D0D0	E480-2001Z0D0
Ø15x3/4"E	E480-2001C0E0	E480-2001NSE0	E480-2001CSE0	E480-2001D0E0	E480-2001Z0E0
Ø16x3/4"E	E480-2001C0F0	E480-2001NSF0	E480-2001CSF0	E480-2001D0F0	E480-2001Z0F0
Ø17x3/4"E	E480-2001CFF0	E480-2001NFF0	E480-2001SFF0	E480-2001DFF0	E480-2001ZFF0
Ø18x3/4"E	E480-2001C0G0	E480-2001NSG0	E480-2001CSG0	E480-2001D0G0	E480-2001Z0G0
Ø20x3/4"E	E480-2001C0H0	E480-2001NSH0	E480-2001CSH0	E480-2001D0H0	E480-2001Z0H0



📦 10 pz 📦 200 pz

Гайка для фитинга к медной или многослойной трубы (серии Elite, Prestige, Minimal и Liberty).

*Mutter für Klemmverschraubungen für Kupfer-und Mehrschichtverbundrohre (für Elite, Prestige, Minimal und Liberty Serien)*

**0380**

РАЗМЕР MAB	ХРОМ CHROME	ЗОЛОТО GOLD	БРОНЗА BRONZE
Ø10x24/19	0380-1901C0B0	0380-1901D0B0	0380-1901Z0B0
Ø12x24/19	0380-1901C0C0	0380-1901D0C0	0380-1901Z0C0
Ø14x24/19	0380-1901C0D0	0380-1901D0D0	0380-1901Z0D0
Ø15x24/19	0380-1901C0E0	0380-1901D0E0	0380-1901Z0E0
Ø16x24/19	0380-1901C0F0	0380-1901D0F0	0380-1901Z0F0
Ø17x24/19	0380-1901CFF0	0380-1901DFF0	0380-1901ZFF0
Ø18x24/19	0380-1901C0G0	0380-1901D0G0	0380-1901Z0G0
Ø20x24/19	0380-1901C0H0	0380-1901D0H0	0380-1901Z0H0



📦 10 pz 📦 200 pz **ЕВРОКОНУС EUROKONUS**

Гайка для фитинга к медной или многослойной трубы (серии Elite, Prestige, Minimal и Liberty).

*Mutter für Klemmverschraubungen für Kupfer-und Mehrschichtverbundrohre (für Elite, Prestige, Minimal und Liberty Serien)*

**E380**

РАЗМЕР MAB	ХРОМ CHROME	ЗОЛОТО GOLD	БРОНЗА BRONZE
Ø10x3/4"E	E380-2001C0B0	E380-2001D0B0	E380-2001Z0B0
Ø12x3/4"E	E380-2001C0C0	E380-2001D0C0	E380-2001Z0C0
Ø14x3/4"E	E380-2001C0D0	E380-2001D0D0	E380-2001Z0D0
Ø15x3/4"E	E380-2001C0E0	E380-2001D0E0	E380-2001Z0E0
Ø16x3/4"E	E380-2001C0F0	E380-2001D0F0	E380-2001Z0F0
Ø17x3/4"E	E380-2001CFF0	E380-2001DFF0	E380-2001ZFF0
Ø18x3/4"E	E380-2001C0G0	E380-2001D0G0	E380-2001Z0G0
Ø20x3/4"E	E380-2001C0H0	E380-2001D0H0	E380-2001Z0H0



## 17.5 Аксессуары и фитинги для серии дизайн *Komponente und Zubehör für Design-Heizkörper* \_\_\_\_\_

Запасные части *Ersatzteile*

### 0375/1 Маховик терморегулирующий для серии Minimal.

*Handrad für Ventile umrüstbar auf Thermostatventile - Minimal Serie.*



РАЗМЕР MAB	ХРОМ CHROME	БЕЛЫЙ WEIß	БРОНЗА BRONZE	ЧЁРНЫЙ МАТОВЫЙ MATTSCHWARZ
M30 x 1,5	0375-0000C001	0375-0000V0A1	0375-0000Z001	0375-0000V0S1

### 09ET

Маховик терморегулирующий для серии Prestige.

*Handrad für Ventile umrüstbar auf Thermostatventile - Prestige Serie.*



РАЗМЕР MAB	ХРОМ CHROME	БЕЛЫЙ WEIß
M30 x 1,5	09ET-1000C000	09ET-1000V00A

### 0443/1 Маховик терморегулирующий для серии Ovus.

*Handrad für Ventile umrüstbar auf Thermostatventile - Ovus Serie.*



РАЗМЕР MAB	ХРОМ CHROME	БЕЛЫЙ WEIß	RAL 9006
M30 x 1,5	0443-0000C001	0443-0000V0A1	0443-0000V0N1

### 0613/1 Маховик терморегулирующий для серии Tondera.

*Handrad für Ventile umrüstbar auf Thermostatventile - Tondera Serie.*



РАЗМЕР MAB	ХРОМ CHROME	БЕЛЫЙ WEIß	НИКЕЛЬ МАТОВЫЙ GEBÜRSTETES NICKEL	ХРОМ МАТОВЫЙ SATIN CHROME	ЗОЛОТО GOLD	БРОНЗА BRONZE	ЧЁРНЫЙ МАТОВЫЙ MATTSCHWARZ
M30 x 1,5	0613-0000C001	0613-0000V0A1	0613-0000NS01	0613-0000CS01	0613-0000D001	0613-0000Z001	0613-0000V0S1

НОВИНКА  
NEU

### 0T9V

Маховик терморегулирующий для вентиля серии Planet.

*Handrad für Ventile umrüstbar auf Thermostatventile - Planet Serie.*



РАЗМЕР MAB	ХРОМ CHROME	БЕЛЫЙ WEIß
M30 x 1,5	0T9V-0000CTA1	0T9V-0000VTA1

Маховик для вентиля ручной регулировки серии Planet.

*Handrad für Handventile - Planet Serie*

**009V** НОВИНКА  
NEU

РАЗМЕР MAB	ХРОМ CHROME	БЕЛЫЙ WEIß
-	009V-1000CT00	009V-10000T00



Защитная крышка для запорного клапана серии Tondera.

*Kappe für Rücklaufverschraubung - Tondera Serie*

**1403/1**

РАЗМЕР MAB	ХРОМ CHROME	БЕЛЫЙ WEIß	НИКЕЛЬ МАТОВЫЙ GEBÜRSTETES NICKEL	ХРОМ МАТОВЫЙ SATIN CHROME	ЗОЛОТО GOLD	БРОНЗА BRONZE	ЧЁРНЫЙ МАТОВЫЙ MATTSCHWARZ
-	I403-1004C000	I403-1004V0A0	I403-1004NS00	I403-1004CS00	I403-1004D000	I403-1004Z000	I403-1004V0S0



Защитная крышка для запорного клапана серии Ovus.

*Kappe für Rücklaufverschraubung - Ovus Serie.*

**0403/A**

РАЗМЕР MAB	ХРОМ CHROME	БЕЛЫЙ WEIß	RAL 9006
-	0403-1004C000	0403-1004V00A	0403-1004V00N



Защитная крышка для запорных клапанов серий Planet и Italia.

*Kappe für Rücklaufverschraubung - Planet Serie.*

**0011/A** НОВИНКА  
NEU

РАЗМЕР MAB	ХРОМ CHROME	БЕЛЫЙ WEIß
-	0011-1000CT00	0011-10000T00





**S.R. Rubinetterie srl**

**[www.sr-rubinetterie.it](http://www.sr-rubinetterie.it)** - Via Monte Fenera 105 - 13018 Valduggia (VC) - ITALY  
Tel. 0163 48245 - Fax 0163 48247 - [sr@sr-rubinetterie.it](mailto:sr@sr-rubinetterie.it)